

Alquiler temporal de Lujo Sainte-Anne Chalet de Lujo



Chalet de Lujo, individual, a ras del suelo, entrada particular, en un(a) Urbanización

Marco : los pies en el agua, secreto

Capacidad : de 4 a 6 persona(s)

Dormitorio(s) : 3

Pieza(s) : 6



Gîtes de France (3 espigas)

Sainte-Anne - Grande-Terre

Guadalupe

Reserva : +590 (0) 590 908113 (Guadalupe)

N° del anuncio 37634

www.pe.iha.com



Alquiler temporal de Lujo



Chalet de Lujo, individual, a ras del suelo, entrada particular, en un(a) Urbanización

- Ideal para familia, todo público
- Vista : panorámica, sin vecinos, mar/océano, campo, piscina, jardín/parque
- Marco : los pies en el agua, secreto
- Exposición : Sur

Los extras

• Piscina :

Piscina privada, ovalada (largura 8m, anchura 3,50m), sistema de iluminación, acceso por escalera de mano, seguridad niño, ducha exterior, pool house

• Parqueo :

Aparcamiento no cubierto : 2 en el terreno.

• Ventajas :

Juego de bolas de petanca, 1 conjunto de gafas de bucear/aletas/tubo

Privilegios :
Acceso directo playa



vista de la propiedad

Medios Ambientes y localización



Mar



Golf



Equitación

Ocio

• Actividades de ocio a menos de 20 Km / 12 millas :

Baño, buceo, submarinismo, esquí náutico, jet ski, surf, windsurf, vela, kitesurf, piragüismo, canyoning, golf, tenis, squash, centro de equitación, camino para pasear, sendero costero/forestal, caminata, paracaidismo, delta plano, ULM, aeronáutica (terreno club), excursión en barco, paseo a caballo, ATV/Quad, pesca, pesca de altura, pesca con caña, pesca submarina, terreno de petanca

• Encuadramiento :

Escuela de vela, escuela de buceo, escuela de tenis

• Zonas atractivas y relajación :

Bar, discoteca, restaurante, cine de verano, galería de arte, sitio histórico, museo, tienda de artesanía, casino, centro de talasoterapia, centro de rehabilitación, centro de belleza, gimnasio

Medio Ambiente

• Sitio :

Mar/océano 50m
Playa de arena 50m
Pista de tenis pública 10km
Recorrido de golf 9 hoyos 10km
Base aeronáutica 10km
Anuncio de windsurf 7,5km
Spot de surf 100m
Base náutica 7,5km
Bosque 200m
Puerto deportivo 10km

• Comodidades :

Guardería 5km
Centro del pueblo 7,5km
Parada/estación de guagua 1km
Alquiler de bici/MTB 10km
Alquiler de moto/escúter 7,5km
Alquiler de carro 7,5km
Alquiler de barco 7,5km
Alquiler de equipo de buceo 10km
Panadería 4km
Catering 4km
Pequeños comercios 4km
Supermercado 4km
Peluquería 7,5km
Cibercafé 7,5km
Correos 7,5km
Banco 7,5km
Cajero automático 7,5km
Farmacia 2km
Doctor 7,5km
Enfermera 5km
Hospital 25km



vista desde la cocina



vista desde el jardín/parque



Interior

- **Capacidad de alojamiento :**
de 4 a 6 persona(s) (4 adultos, 2 niño(s))
- **Superficie habitable :**
150m²
- **Disposición interior :**
6 pieza(s), 3 dormitorio(s), 3 aseo, 3 WC, salón 32m², cocina americana, rincón comedor, entresuelo, sala de televisión, área bar, sala de biblioteca, vestidor, recepción, despacho, lavadero, despensa, patio, veranda, loggia
- **litera-cama(s) :**
2 cama de matrimonio, 1 cama(s) king-size (s), 1 sofá cama 2 pers, 2 cuna
- **Confort :**
T.V., cadena de música, lector DVD, juego de salón, colección de libros, enchufe antena t.v., teléfono, acceso internet, acceso internet alta velocidad, wifi, armario, armario empotrado, ropero, caja fuerte, secador de pelo, mosquiteros de cama, parcialmente climatizado, ventanal, claraboya, cortinas, estores, persianas enrollables, persianas automáticas, alarma robo, portal teledirigido
- **Electrodomésticos :**
Vajilla/cubiertos, utensilios de cocina, cafetera, cafetera eléctrica, cafetera express, hervidor eléctrico, tostador, exprimidor, robot doméstico, máquina de crepes, parilla, cocina eléctrica, placa eléctrica, horno, microondas, nevera, congelador, máquina de hielo, lavavajilla, lavadora, secadora, aspirador, plancha, tabla de planchar

Exterior

- **Superficie terreno :**
1500m²
- **Instalación exterior :**
Terraza cubierta 45m²
- **Marco exterior :**
Terreno cerrado 1500m², jardín tropical > 1000m², césped 1000m², parque arbolado 1500m², madera, palmeral, estanque
- **Instalaciones exteriores :**
Salón de té, bar exterior, parrilla, mesa(s) de jardín, 8 silla(s) de jardín, mesa con rodante, área de jardín, 6 tumbona(s), ducha exterior

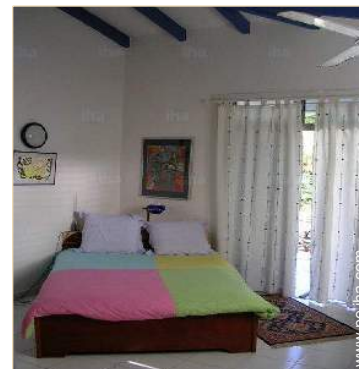

vista desde el dormitorio

Servicios

- **Colada :**
Sábanas, Toallas, Ropa blanca, Edredón (es), Almohada(s)
- **Casa :**
Limpieza suplemento (1 X / por semana +144S/.*), Limpieza inicial suplemento (+601S/.*), Parqueo
- **Personal :**
Servicio doméstico suplemento (+48S/.*), Cocinero/a(s) suplemento (+48S/.*), Niñero/a suplemento
- **Restauración :**
Preparación comida local suplemento

Informaciones prácticas

- **Informaciones prácticas**
Niños bienvenidos
Animales aceptados bajo condiciones (informarse con el propietario)
Presencia en el lugar : animales domésticos
Cobertura teléfono móvil
Agua : caliente/fría
Tensión eléctrica : 220-240V / 50Hz
Corriente eléctrica : red (eléctrica)
- **Admisión para personas discapacitadas**
Acceso con silla de ruedas



aseo

Album de fotos - 1



vista de la propiedad



vista desde el jardin/parque



vista desde la cocina



aseo

Album de fotos - 2

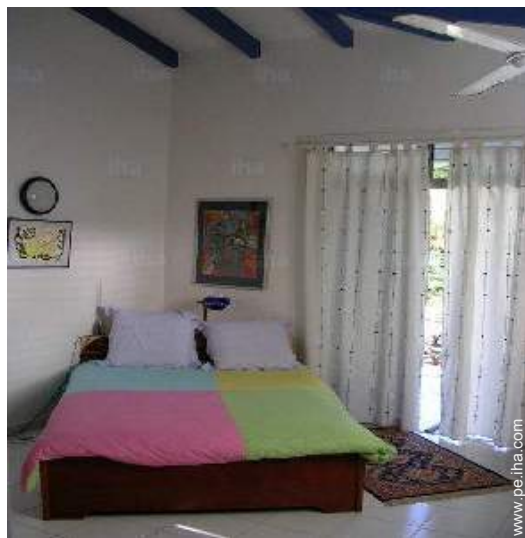

vista desde el dormitorio



aseo



aseo



vista sur



vista desde el jardín/parque



vista aérea

Localización



Localización & acceso



Coordenadas GPS en grados, minutos, segundos: Latitud 16°14'34.2"N - Longitud 61°20'20.2"O ([Alojamiento](#))

Dirección

→ LE HELLEUX
97180 Sainte-Anne

• **Aeropuerto Guadeloupe Pôle Caraïbes**

→ Pointe-à-Pitre, Grande-Terre, Guadalupe

→ Distancia : 30km

→ Tiempo : 50'

• Saint-François : (13km)

• Le Gosier : (15km)

Contacto

Idiomas
hablados



Alquiler temporal de Lujo Grande-Terre - Sainte-Anne Chalet de Lujo

7
[Reservar](#)

Calendario de disponibilidades - a partir de : febrero 2018

Feb	J	V	S	D	L	M	Mi	J	V	S	D	L	M	Mi	J	V	S	D	L	M	Mi	J	V	S	D	L	M	Mi
2018	1	2	3	4	5	6	7	8	9	10	11	12	13	14	15	16	17	18	19	20	21	22	23	24	25	26	27	28

Mar	J	V	S	D	L	M	Mi	J	V	S	D	L	M	Mi	J	V	S	D	L	M	Mi	J	V	S	D	L	M	Mi	J	V	S
2018	1	2	3	4	5	6	7	8	9	10	11	12	13	14	15	16	17	18	19	20	21	22	23	24	25	26	27	28	29	30	31
	-	-	-	-	-	-	-	-	-	-	-	-	-	-	-	-	-	-	-	-	-	-	-	-	-	-	-	-	-	-	

Ab	D	L	M	Mi	J	V	S	D	L	M	Mi	J	V	S	D	L	M	Mi	J	V	S	D	L							
2018	1	2	3	4	5	6	7	8	9	10	11	12	13	14	15	16	17	18	19	20	21	22	23	24	25	26	27	28	29	30
	-	-	-	-	-	-	-	-	-	-	-	-	-	-	-	-	-	-	-	-	-	-	-	-	-	-	-	-	-	

May	M	Mi	J	V	S	D	L	M	Mi	J	V	S	D	L	M	Mi	J	V	S	D	L	M	Mi	J							
2018	1	2	3	4	5	6	7	8	9	10	11	12	13	14	15	16	17	18	19	20	21	22	23	24	25	26	27	28	29	30	31
	-	-	-	-	-	-	-	-	-	-	-	-	-	-	-	-	-	-	-	-	-	-	-	-	-	-	-	-	-	-	

Jun	V	S	D	L	M	Mi	J	V	S	D	L	M	Mi	J	V	S	D	L	M	Mi	J	V	S							
2018	1	2	3	4	5	6	7	8	9	10	11	12	13	14	15	16	17	18	19	20	21	22	23	24	25	26	27	28	29	30
	-	-	-	-	-	-	-	-	-	-	-	-	-	-	-	-	-	-	-	-	-	-	-	-	-	-	-	-	-	-

Jul	D	L	M	Mi	J	V	S	D	L	M	Mi	J	V	S	D	L	M	Mi	J	V	S	D	L	M							
2018	1	2	3	4	5	6	7	8	9	10	11	12	13	14	15	16	17	18	19	20	21	22	23	24	25	26	27	28	29	30	31
	-	-	-	-	-	-	-	-	-	-	-	-	-	-	-	-	-	-	-	-	-	-	-	-	-	-	-	-	-	-	

Ag	Mi	J	V	S	D	L	M	Mi	J	V	S	D	L	M	Mi	J	V	S	D	L	M	Mi	J	V							
2018	1	2	3	4	5	6	7	8	9	10	11	12	13	14	15	16	17	18	19	20	21	22	23	24	25	26	27	28	29	30	31
	-	-	-	-	-	-	-	-	-	-	-	-	-	-	-	-	-	-	-	-	-	-	-	-	-	-	-	-	-	-	

Sep	S	D	L	M	Mi	J	V	S	D	L	M	Mi	J	V	S	D	L	M	Mi	J	V	S	D							
2018	1	2	3	4	5	6	7	8	9	10	11	12	13	14	15	16	17	18	19	20	21	22	23	24	25	26	27	28	29	30
	-	-	-	-	-	-	-	-	-	-	-	-	-	-	-	-	-	-	-	-	-	-	-	-	-	-	-	-	-	-

Oct	L	M	Mi	J	V	S	D	L	M	Mi	J	V	S	D	L	M	Mi	J	V	S	D	L	M	Mi							
2018	1	2	3	4	5	6	7	8	9	10	11	12	13	14	15	16	17	18	19	20	21	22	23	24	25	26	27	28	29	30	31
	-	-	-	-	-	-	-	-	-	-	-	-	-	-	-	-	-	-	-	-	-	-	-	-	-	-	-	-	-	-	

Nov	J	V	S	D	L	M	Mi	J	V	S	D	L	M	Mi	J	V	S	D	L	M	Mi	J	V							
2018	1	2	3	4	5	6	7	8	9	10	11	12	13	14	15	16	17	18	19	20	21	22	23	24	25	26	27	28	29	30
	-	-	-	-	-	-	-	-	-	-	-	-	-	-	-	-	-	-	-	-	-	-	-	-	-	-	-	-	-	-

 Reservado

Alquiler temporal de Lujo Grande-Terre - Guadalupe Chalet de Lujo

8

[Reservar](#)

Calendario de disponibilidades - a partir de : noviembre 2018

Dic	S	D	L	M	Mi	J	V	S	D	L	M	Mi	J	V	S	D	L	M	Mi	J	V	S	D	L							
2018	1	2	3	4	5	6	7	8	9	10	11	12	13	14	15	16	17	18	19	20	21	22	23	24	25	26	27	28	29	30	31
-	-	-	-	-	-	-	-	-	-	-	-	-	-	-	-	-	-	-	-	-	-	-	-	-	-	-	-	-	-	-	

En	M	Mi	J	V	S	D	L	M	Mi	J	V	S	D	L	M	Mi	J	V	S	D	L	M	Mi	J							
2019	1	2	3	4	5	6	7	8	9	10	11	12	13	14	15	16	17	18	19	20	21	22	23	24	25	26	27	28	29	30	31
-	-	-	-	-	-	-	-	-	-	-	-	-	-	-	-	-	-	-	-	-	-	-	-	-	-	-	-	-	-	-	

Reservado

Mes : [Siguiente >>](#)

Precios del alquiler - Chalet de Lujo - de 4 a 6 Persona(s)

Precios	Noche	Fin de semana	Semana	2 semanas	Mes
 Temporada Baja	-	-	8453S/.*	14422S/.*	-
 Temporada Media	-	-	9134S/.*	16425S/.*	-
 Temporada Alta	-	-	9815S/.*	17226S/.*	-
 Fiestas especiales	-	-	10897S/.*	19430S/.*	-
 Periodo de promoción	-	-	6410S/.*	11217S/.*	-

[Reservar](#)

Condiciones de reservas

• Reserva

- Pago en el momento de reservar : 25% del importe del alquiler
- Pago del saldo : 1 semana antes de la estancia
- Fianza requerida : 6009S/.*

• Alquiler

- Gastos incluidos
- Impuesto de estancias incluido
- Forfait limpieza incluido

[▶ Reservar](#)

[▶ Contactar al propietario](#)

Contacto

Idiomas
hablados



Modalidades de pago aceptadas

- Giro bancario
- Cheque bancario
- Efectivo

Contacte directamente con los propietarios

www.pe.iha.com

N° del anuncio

37634

[>> Reservar <<](#)

* Tasa de conversión a título informativo : 100€ = 123.46\$ = 88.94£ = 400.61S/.

N° del anuncio 37634

www.pe.iha.com

