

Alquiler de vacaciones



Finca, adosado/a, de 2 plantas, entrada particular

- Vista : despejada, sin vecinos, piscina, calle/avenida
- Marco : agradable, tranquilo

Los extras

- Piscina :
Piscina privada
- Parqueo :
Aparcamiento no cubierto : en la residencia.
- instalaciones de bebé :
Comedor de bebé



cuarto de estar

Medios Ambientes y localización



Ocio

- Actividades de ocio a menos de 20 Km / 12 millas :

Baño, barca a pedal, banana boat, esquí náutico, jet ski, surf, kitesurf, piragüismo, golf, tenis, squash, escalada, paracaidismo ascendente, excursión en barco, paseo a caballo, mini golf, skate board (rampa), baloncesto, balónvolea, paintball, pesca, pesca de altura, pesca con caña, pesca submarina

- Zonas atractivas y relajación :

Bar, discoteca, restaurante, cine, parque y jardín, parque de atracciones, zoo/parque de animales, parque marino, galería de arte, sitio histórico, museo, tienda de artesanía, casino, centro de rehabilitación

Medio Ambiente

- Sitio :

Playa de arena 500m
Recorrido de golf 9 hoyos
Recorrido de golf 18 hoyos
Spot de surf

- Comodidades :

El centro 500m
Parada/estación de guagua
Alquiler de bici/MTB
Alquiler de moto/escúter
Alquiler de carro
Alquiler de barco
Alquiler de equipo de buceo
Panadería
Catering
Pequeños comercios
Supermercado
Peluquería
Correos
Banco
Cajero automático
Farmacia
Doctor
Enfermera
Hospital
Dispensario





Interior

- **Capacidad de alojamiento :**

de 2 a 7 persona(s)

- **Disposición interior :**

3 dormitorio(s), 1 cuarto de baño, 1 aseo, 2 WC, cuarto de estar 30m², cocina independiente, comedor, rincón chimenea, veranda

- **litera-cama(s) :**

2 cama de matrimonio, 1 sofá cama 2 pers, 2 camas gemelas sencilla, 2 cuna

- **Confort :**

Chimenea, T.V., cable/satélite, acceso internet, wifi, armario empotrado, ropero, secador de pelo, integralmente climatizado, cortinas, doble vidriera

- **Electrodomésticos :**

Vajilla/cubiertos, utensilios de cocina, cafetera eléctrica, cafetera express, hervidor eléctrico, tostador, exprimidor, parilla, cocina eléctrica, horno, microondas, campana extractora, nevera, congelador, lavavajilla, lavadora, aspirador, plancha, tabla de planchar

Exterior

- **Instalación exterior :**

Terraza 15m², balcón 2m²

- **Instalaciones exteriores :**

Parrilla a gas, mesa(s) de jardín, 7 silla(s) de jardín, sombrilla, reposera(s)



Servicios

- **Colada :**

Sábanas (1 X / por semana), Toallas (1 X / por semana), Toallas de playa (1 X / por semana), Edredón(es) (1 X / por semana), Almohada(s) (1 X / por semana)

- **Casa :**

Limpieza (1 X / por semana), Servicio de mantenimiento jardín/piscina (2 X / por semana), Parqueo

Informaciones prácticas

- **Informaciones prácticas**

Niños bienvenidos

Animales no aceptados

Alquiler no fumador, cobertura teléfono móvil

Tensión eléctrica : 220V / 60Hz

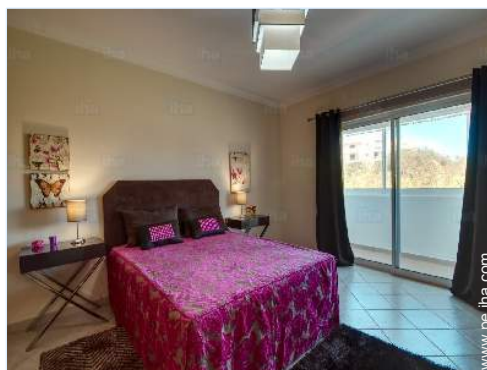

Album de fotos - 1



cuarto de estar



Album de fotos - 2



Localización



Localización & acceso



Coordenadas GPS en grados, minutos, segundos: Latitud 37°5'18"N - Longitud 8° 13'52"O (Alojamiento)

Dirección

→ Av Infante d Henrique Urb Quinta das Areias lote 23 Areias de s João 8200 Albufeira

- Albufeira : (1km)
- Vilamoura : (10km)

• Aeropuerto

→ Faro, Algarve, Portugal
→ Distancia : 30km
→ Tiempo : 40'

• Estación de tren

→ Albufeira, Algarve, Portugal
→ Distancia : 5km
→ Tiempo : 10'

• Estación de guagua Estação dos Caliços

→ Albufeira, Algarve, Portugal
→ Distancia : 1km
→ Tiempo : 5'

Contacto

Idiomas hablados



Alquiler de vacaciones Algarve - Albufeira Finca

7
[Reservar](#)

Calendario de disponibilidades - a partir de : octubre 2021

Oct	V	S	D	L	M	Mi	J	V	S	D	L	M	Mi	J	V	S	D	L	M	Mi	J	V	S	D							
2021	1	2	3	4	5	6	7	8	9	10	11	12	13	14	15	16	17	18	19	20	21	22	23	24	25	26	27	28	29	30	31
																		-	-	-	-	-	-	-	-	-	-	-	-	-	-

Nov	L	M	Mi	J	V	S	D	L	M	Mi	J	V	S	D	L	M	Mi	J	V	S	D	L	M							
2021	1	2	3	4	5	6	7	8	9	10	11	12	13	14	15	16	17	18	19	20	21	22	23	24	25	26	27	28	29	30
	-	-	-	-	-	-	-	-	-	-	-	-	-	-	-	-	-	-	-	-	-	-	-	-	-	-	-	-	-	-

Dic	Mi	J	V	S	D	L	M	Mi	J	V	S	D	L	M	Mi	J	V	S	D	L	M	Mi	J	V							
2021	1	2	3	4	5	6	7	8	9	10	11	12	13	14	15	16	17	18	19	20	21	22	23	24	25	26	27	28	29	30	31
	-	-	-	-	-	-	-	-	-	-	-	-	-	-	-	-	-	-	-	-	-	-	-	-	-	-	-	-	-	-	

En	S	D	L	M	Mi	J	V	S	D	L	M	Mi	J	V	S	D	L	M	Mi	J	V	S	D	L							
2022	1	2	3	4	5	6	7	8	9	10	11	12	13	14	15	16	17	18	19	20	21	22	23	24	25	26	27	28	29	30	31
	-	-	-	-	-	-	-	-	-	-	-	-	-	-	-	-	-	-	-	-	-	-	-	-	-	-	-	-	-	-	

Feb	M	Mi	J	V	S	D	L	M	Mi	J	V	S	D	L	M	Mi	J	V	S	D	L								
2022	1	2	3	4	5	6	7	8	9	10	11	12	13	14	15	16	17	18	19	20	21	22	23	24	25	26	27	28	
	-	-	-	-	-	-	-	-	-	-	-	-	-	-	-	-	-	-	-	-	-	-	-	-	-	-	-	-	-

Mar	M	Mi	J	V	S	D	L	M	Mi	J	V	S	D	L	M	Mi	J	V	S	D	L	M	Mi	J							
2022	1	2	3	4	5	6	7	8	9	10	11	12	13	14	15	16	17	18	19	20	21	22	23	24	25	26	27	28	29	30	31
	-	-	-	-	-	-	-	-	-	-	-	-	-	-	-	-	-	-	-	-	-	-	-	-	-	-	-	-	-	-	

Ab	V	S	D	L	M	Mi	J	V	S	D	L	M	Mi	J	V	S	D	L	M	Mi	J	V	S							
2022	1	2	3	4	5	6	7	8	9	10	11	12	13	14	15	16	17	18	19	20	21	22	23	24	25	26	27	28	29	30
	-	-	-	-	-	-	-	-	-	-	-	-	-	-	-	-	-	-	-	-	-	-	-	-	-	-	-	-	-	-

May	D	L	M	Mi	J	V	S	D	L	M	Mi	J	V	S	D	L	M	Mi	J	V	S	D	L	M							
2022	1	2	3	4	5	6	7	8	9	10	11	12	13	14	15	16	17	18	19	20	21	22	23	24	25	26	27	28	29	30	31
	-	-	-	-	-	-	-	-	-	-	-	-	-	-	-	-	-	-	-	-	-	-	-	-	-	-	-	-	-	-	

Jun	Mi	J	V	S	D	L	M	Mi	J	V	S	D	L	M	Mi	J	V	S	D	L	M	Mi	J							
2022	1	2	3	4	5	6	7	8	9	10	11	12	13	14	15	16	17	18	19	20	21	22	23	24	25	26	27	28	29	30
	-	-	-	-	-	-	-	-	-	-	-	-	-	-	-	-	-	-	-	-	-	-	-	-	-	-	-	-	-	-

Jul	V	S	D	L	M	Mi	J	V	S	D	L	M	Mi	J	V	S	D	L	M	Mi	J	V	S	D							
2022	1	2	3	4	5	6	7	8	9	10	11	12	13	14	15	16	17	18	19	20	21	22	23	24	25	26	27	28	29	30	31
	-	-	-	-	-	-	-	-	-	-	-	-	-	-	-	-	-	-	-	-	-	-	-	-	-	-	-	-	-	-	



Calendario de disponibilidades - a partir de : julio 2022

Ag	L	M	Mi	J	V	S	D	L	M	Mi	J	V	S	D	L	M	Mi	J	V	S	D	L	M	Mi							
2022	1	2	3	4	5	6	7	8	9	10	11	12	13	14	15	16	17	18	19	20	21	22	23	24	25	26	27	28	29	30	31
	-	-	-	-	-	-	-	-	-	-	-	-	-	-	-	-	-	-	-	-	-	-	-	-	-	-	-	-	-		

Sep	J	V	S	D	L	M	Mi	J	V	S	D	L	M	Mi	J	V	S	D	L	M	Mi	J	V							
2022	1	2	3	4	5	6	7	8	9	10	11	12	13	14	15	16	17	18	19	20	21	22	23	24	25	26	27	28	29	30
	-	-	-	-	-	-	-	-	-	-	-	-	-	-	-	-	-	-	-	-	-	-	-	-	-	-	-	-	-	

Mes : [Siguiete >>](#)

Precios del alquiler - Finca - de 2 a 7 Persona(s)

Precios	Noche	Fin de semana	Semana	2 semanas	Mes
 Temporada Baja	-	-	2294S/.*	-	-
 Temporada Media	-	-	4015S/.*	-	-
 Temporada Alta	-	-	6882S/.* (Sábado)	-	-
 Fiestas especiales	-	-	6882S/.*	-	-

(Día de llegada)

[Reservar](#)

Condiciones de reservas

• Reserva

- Pago en el momento de reservar : 30% del importe del alquiler
- Pago del saldo : a la recepción de las llaves
- Fianza requerida : 1338S/.*

Modalidades de pago aceptadas

- Giro bancario • Efectivo

[▶ Reservar](#)

[▶ Contactar al propietario](#)

Contacte directamente con los propietarios

www.pe.iha.com

N° del anuncio

14442

[>> Reservar <<](#)

Contacto

Idiomas hablados



* Tasa de conversión a título informativo : 100€ = 110\$ = 91£ = 382.36S/.

N° del anuncio 14442

www.pe.iha.com

