

# Alquiler de vacaciones Collioure Apartamento



**Apartamento** planta baja, entrada particular, en un(a) Casa a ras del suelo

Marco : marino, calma

Capacidad : de 1 a 5 persona(s)

Dormitorio(s) : 2

Pieza(s) : 3

Collioure - Pirineos Orientales (66) - Languedoc-Rosellón  
Francia

Reserva : +33 (0) 4 68 39 73 84 (Francia)

N° del anuncio 46528

[www.pe.ihha.com](http://www.pe.ihha.com)



### Alquiler de vacaciones



Apartamento planta baja, entrada particular, en un(a) Casa a ras del suelo

- **Ideal para familia, pareja con bebé**
- **Vista :** panorámica, despejada, sin vecinos, dominante, mar/océano, jardín/parque
- **Marco :** marino, calma
- **Exposición :** Sureste

### Los extras

- **Parqueo :**  
Aparcamiento no cubierto : 1 plaza(s) reservada(s).
- **Ventajas :**  
1 conjunto de gafas de bucear/aletas/tubo



vista panorámica

### Medios Ambientes y localización



#### Ocio

- **Actividades de ocio a menos de 20 Km / 12 millas :**

Baño, buceo, submarinismo, buceo con escafandra, esquí náutico, windsurf, kitesurf, golf, tenis, centro de equitación, poni club, sendero costero/forestal, caminata, excursión en barco, paseo a caballo, mini golf, karting, pesca, pesca de altura, pesca con caña, pesca submarina, terreno de petanca

- **Encuadramiento :**

Escuela de buceo, escuela de tenis

- **Zonas atractivas y relajación :**

Bar, discoteca, restaurante, cine, reserva natural, galería de arte, sitio histórico, museo, tienda de artesanía, bodega y degustación de vino, casino, termas, centro de belleza

#### Medio Ambiente

- **Sitio :**

Mar/océano 300m  
Playa de arena 300m  
Playa de guijarro 300m  
Playa de roca 300m  
Anuncio de windsurf 15km  
Puerto deportivo 1km  
Varadero 7,5km  
Varadero jet ski 7,5km

- **Comodidades :**

Centro del pueblo 800m  
Alquiler de barco 15km  
Panadería 500m  
Catering 800m  
Pequeños comercios 800m  
Supermercado 1km  
Peluquería 1km  
Cibercafé 5km  
Correos 800m  
Banco 800m  
Cajero automático 800m  
Farmacia 800m  
Doctor 800m  
Enfermera 1km  
Hospital 30km



cuarto de estar



cuarto de estar



salón

### Interior

- **Capacidad de alojamiento :**  
de 1 a 5 persona(s) (4 adultos, 1 niño(s))
- **Superficie habitable :**  
60m<sup>2</sup>
- **Disposición interior :**  
3 pieza(s), 2 dormitorio(s), cuarto de estar 35m<sup>2</sup>, salón, cocina americana, rincón comedor, sala de televisión, lavadero
- **litera-cama(s) :**  
1 cama de matrimonio, 1 sofá cama 2 pers, 1 cama sencilla
- **Confort :**  
T.V., lector DVD, enchufe antena t.v., cable/satélite, acceso internet, wifi, armario empotrado, ropero, radiador toallero, parcialmente climatizado, ventilador suplementario, calefacción eléctrica, estores, doble vidriera, portal teledirigido
- **Electrodomésticos :**  
Vajilla/cubiertos, utensilios de cocina, cafetera, hervidor eléctrico, tostador, exprimidor, parrilla, cocina de gas, placa eléctrica, hornillo, microondas, campana extractora, nevera, congelador, lavavajilla, lavadora, aspirador, plancha, tabla de planchar

### Exterior

- **Superficie terreno :**  
1000m<sup>2</sup>
- **Instalación exterior :**  
Terraza 20m<sup>2</sup>, terraza cubierta 15m<sup>2</sup>
- **Marco exterior :**  
Terreno cerrado 4000m<sup>2</sup>, jardín
- **Instalaciones exteriores :**  
Salón de té, mesa(s) de jardín, silla(s) de jardín, sombrilla, área de jardín, reposera(s), 2 tumbona(s)



salón

### Servicios

- **Colada :**  
Sábanas suplemento (1 X / por semana +115S/.\*), Toallas suplemento (1 X / por semana +115S/.\*), Manta(s), Edredón(es), Almohada(s)
- **Casa :**  
Parqueo

### Informaciones prácticas

- **Informaciones prácticas**  
Niños bienvenidos  
Animales aceptados bajo condiciones (informarse con el propietario)  
Cobertura teléfono móvil  
Agua : caliente/fría  
Tensión eléctrica : 220-240V / 50Hz  
Corriente eléctrica : red (eléctrica)
- **Admisión para personas discapacitadas**  
Acceso con silla de ruedas



cuarto de estar



Album de fotos - 1



vista panorámica



cuarto de estar



cuarto de estar



salón



cuarto de estar

Album de fotos - 2



salón



cocina americana



vista mar



habitación grande



habitación principal



habitación niño



habitación niño



Album de fotos - 3



instalación exterior



terraza



Marco exterior



instalación exterior



Vista

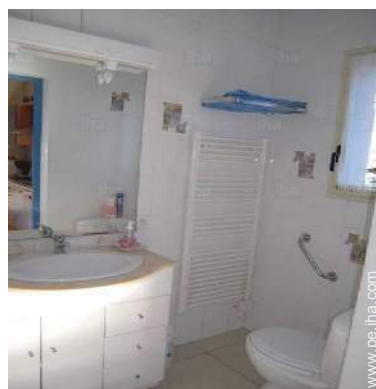

vista desde la terraza



### Localización



### Localización & acceso



Coordenadas GPS en grados, minutos, segundos: Latitud 42°31'22"N - Longitud 3°5'28"E (Alojamiento)

#### Dirección

→ 20 Route Impériale  
66190 Collioure

#### • Autopista (salida) A9

→ Collioure, Pirineos Orientales,  
Languedoc-Rosellón, Francia  
→ Distancia : 2,5km  
→ Tiempo : 5'

#### • Aeropuerto Perpignan Rivesaltes

→ Perpiñán, Pirineos Orientales,  
Languedoc-Rosellón, Francia  
→ Distancia : 28km  
→ Tiempo : 30'

#### • Estación de tren Collioure

→ Collioure, Pirineos Orientales,  
Languedoc-Rosellón, Francia  
→ Distancia : 1km

→ Tiempo : 5'

- Port-Vendres : (2km)
- Argelès-sur-Mer : (5km)
- Perpiñán : (26km)

### Contacto

Idiomas  
hablados



# Alquiler de vacaciones Pirineos Orientales - Languedoc-Rosellón Apartamento

## Calendario de disponibilidades - a partir de : agosto 2018

Ag	Mi	J	V	S	D	L	M	Mi	J	V	S	D	L	M	Mi	J	V	S	D	L	M	Mi	J	V	S	D	L	M	Mi	J	V
2018	1	2	3	4	5	6	7	8	9	10	11	12	13	14	15	16	17	18	19	20	21	22	23	24	25	26	27	28	29	30	31
																-	-	-	-	-	-	-	-	-	-	-	-	-	-	-	

Sep	S	D	L	M	Mi	J	V	S	D	L	M	Mi	J	V	S	D	L	M	Mi	J	V	S	D							
2018	1	2	3	4	5	6	7	8	9	10	11	12	13	14	15	16	17	18	19	20	21	22	23	24	25	26	27	28	29	30
	-	-	-	-	-	-	-	-																						

Oct	L	M	Mi	J	V	S	D	L	M	Mi	J	V	S	D	L	M	Mi	J	V	S	D	L	M	Mi	J	V	S	D	L	M	Mi
2018	1	2	3	4	5	6	7	8	9	10	11	12	13	14	15	16	17	18	19	20	21	22	23	24	25	26	27	28	29	30	31
	-	-	-	-	-	-	-	-	-	-	-	-	-	-	-	-	-	-	-	-	-	-	-	-	-	-	-	-	-	-	-

Nov	J	V	S	D	L	M	Mi	J	V	S	D	L	M	Mi	J	V	S	D	L	M	Mi	J	V							
2018	1	2	3	4	5	6	7	8	9	10	11	12	13	14	15	16	17	18	19	20	21	22	23	24	25	26	27	28	29	30
	-	-	-	-	-	-	-	-	-	-	-	-	-	-	-	-	-	-	-	-	-	-	-	-	-	-	-	-	-	-

Dic	S	D	L	M	Mi	J	V	S	D	L	M	Mi	J	V	S	D	L	M	Mi	J	V	S	D	L							
2018	1	2	3	4	5	6	7	8	9	10	11	12	13	14	15	16	17	18	19	20	21	22	23	24	25	26	27	28	29	30	31
	-	-	-	-	-	-	-	-	-	-	-	-	-	-	-	-	-	-	-	-	-	-	-	-	-	-	-	-	-	-	

En	M	Mi	J	V	S	D	L	M	Mi	J	V	S	D	L	M	Mi	J	V	S	D	L	M	Mi	J							
2019	1	2	3	4	5	6	7	8	9	10	11	12	13	14	15	16	17	18	19	20	21	22	23	24	25	26	27	28	29	30	31
	-	-	-	-	-	-	-	-	-	-	-	-	-	-	-	-	-	-	-	-	-	-	-	-	-	-	-	-	-	-	

Feb	V	S	D	L	M	Mi	J	V	S	D	L	M	Mi	J	V	S	D	L	M	Mi	J							
2019	1	2	3	4	5	6	7	8	9	10	11	12	13	14	15	16	17	18	19	20	21	22	23	24	25	26	27	28
	-	-	-	-	-	-	-	-	-	-	-	-	-	-	-	-	-	-	-	-	-	-	-	-	-	-	-	-

Mar	V	S	D	L	M	Mi	J	V	S	D	L	M	Mi	J	V	S	D	L	M	Mi	J	V	S	D							
2019	1	2	3	4	5	6	7	8	9	10	11	12	13	14	15	16	17	18	19	20	21	22	23	24	25	26	27	28	29	30	31
	-	-	-	-	-	-	-	-	-	-	-	-	-	-	-	-	-	-	-	-	-	-	-	-	-	-	-	-	-	-	

Ab	L	M	Mi	J	V	S	D	L	M	Mi	J	V	S	D	L	M	Mi	J	V	S	D	L	M							
2019	1	2	3	4	5	6	7	8	9	10	11	12	13	14	15	16	17	18	19	20	21	22	23	24	25	26	27	28	29	30
	-	-	-	-	-	-	-	-	-	-	-	-	-	-	-	-	-	-	-	-	-	-	-	-	-	-	-	-	-	-

May	Mi	J	V	S	D	L	M	Mi	J	V	S	D	L	M	Mi	J	V	S	D	L	M	Mi	J	V							
2019	1	2	3	4	5	6	7	8	9	10	11	12	13	14	15	16	17	18	19	20	21	22	23	24	25	26	27	28	29	30	31
	-	-	-	-	-	-	-	-	-	-	-	-	-	-	-	-	-	-	-	-	-	-	-	-	-	-	-	-	-	-	

■ Temporada Alta
 ■ Temporada Media





Alquiler de vacaciones  
Collioure - Francia  
**Apartamento**

9

[Reservar](#)

Calendario de disponibilidades - a partir de : mayo 2019

Jun	S	D	L	M	Mi	J	V	S	D	L	M	Mi	J	V	S	D	L	M	Mi	J	V	S	D							
2019	1	2	3	4	5	6	7	8	9	10	11	12	13	14	15	16	17	18	19	20	21	22	23	24	25	26	27	28	29	30
-	-	-	-	-	-	-	-	-	-	-	-	-	-	-	-	-	-	-	-	-	-	-	-	-	-	-	-	-	-	

Jul	L	M	Mi	J	V	S	D	L	M	Mi	J	V	S	D	L	M	Mi	J	V	S	D	L	M	Mi							
2019	1	2	3	4	5	6	7	8	9	10	11	12	13	14	15	16	17	18	19	20	21	22	23	24	25	26	27	28	29	30	31
-	-	-	-	-	-	-	-	-	-	-	-	-	-	-	-	-	-	-	-	-	-	-	-	-	-	-	-	-	-	-	



Temporada Alta



Temporada Media

[Mes : Siguiente >>](#)

Precios del alquiler - Apartamento - de 1 a 5 Persona(s)

Precios	Noche	Fin de semana	Semana	2 semanas	Mes
Temporada Baja	229S/.* (Viernes)	459S/.*	1338S/.* (Sábado)	-	-
Temporada Media	229S/.* (Viernes)	459S/.* (Viernes)	1721S/.* (Sábado)	-	-
Temporada Alta	-	-	3250S/.* (Sábado)	-	-
Fiestas especiales	-	-	1721S/.* (Sábado)	-	-
Periodo de promoción	-	-	1529S/.* (Sábado)	-	-

(Día de llegada)

[Reservar](#)



cuarto de estar



salón



cuarto de estar



vista panorámica



cuarto de estar

### Condiciones de reservas

#### • Reserva

- Pago en el momento de reservar : 50% del importe del alquiler
- Pago del saldo : a la recepción de las llaves
- Fianza requerida : 1147S/.\*

#### • Alquiler

- Gastos incluidos
- Impuesto de estancias incluido

► Reservar

► Contactar al propietario

### Modalidades de pago aceptadas

- Giro postal internacional
- Cheque bancario
- Efectivo

Contacte directamente con los propietarios

[www.pe.ih.com](http://www.pe.ih.com)

N° del anuncio

46528

>> Reservar <<

### Contacto

Idiomas  
hablados



\* Tasa de conversión a título informativo : 100€ = 116.85\$ = 89£ = 382.36S/.

N° del anuncio 46528

[www.pe.ih.com](http://www.pe.ih.com)

