

Alquiler de vacaciones Costa Calma "Solymar Jasmin"

Bungalow con encanto junto al mar, a 100 metros de la playa, con gran terraza de 25 m. WIFI



Bungalow, individual, a ras del suelo, entrada particular, en un(a) Propiedad con Encanto

Marco : calma, agradable

Capacidad : de 1 a 5 persona(s)
Dormitorio(s) : 2

Costa Calma - Fuerteventura - Provincia de Las Palmas
Canarias

Nº del anuncio 51259

www.pe.iha.com



Alquiler de vacaciones



Bungalow, individual, a ras del suelo, entrada particular, en un(a) Propiedad con Encanto

• **Ideal para todo público, familia grande**

• **Vista :** panorámica, montaña, jardín/parque, bosque

• **Marco :** calma, agradable

" Precioso apartamento, 3-5 personas, muy luminoso, situado en una bonita y tranquila urbanización a menos de 100 m de la playa, con Bandera Azul de la Comunidad Europea. Junto a un gran palmeral y al lado de supermercados, centros comerciales, autobús/ guagua, bancos, restaurantes, pubs, disco, etc. Recientemente reformado, WIFI / WLAN, nuevo mobiliario, mosquiteras, sofá-cama, menaje y ropa de casa, electrodomésticos (TV con canales nacionales e internacionales, radio, lavadora, nevera, vitrocerámica, horno, cafetera, tostador, exprimidor, plancha, batidora de vaso, cuna y otros). Dispone de una terraza de 25 m completamente equipada (hamacas, tendedero, muebles de terraza, jardín). Aparcamiento privado. En la zona se pueden practicar todo tipo de deportes náuticos. Zona residencial para relajarse y disfrutar del sol, playas de arena fina y agua cristalina. Perfecto para disfrutar las mejores vacaciones. "

Los extras

• **Parqueo :**

Aparcamiento no cubierto : en la residencia.

Medios Ambientes y localización



Mar



Pesca

" En la zona se pueden practicar todo tipo de deportes náuticos. Zona tranquila cerca de la playa y de todos los servicios necesarios, para disfrutar de unas magníficas vacaciones. "

Ocio

• **Actividades de ocio a menos de 20 Km / 12 millas :**

Baño, barca a pedal, buceo, submarinismo, buceo con escafandra, banana boat, esquí náutico, jet ski, surf, windsurf, vela, kitesurf, piragüismo, golf, tenis, camino para pasear, excursión en barco, paseo a caballo, karting, pesca

• **Encuadramiento :**

Escuela de buceo, escuela de tenis

• **Zonas atractivas y relajación :**

Bar, discoteca, restaurante, karaoke, parque y jardín, zoo/parque de animales, parque marino, reserva natural, tienda de artesanía, termas, centro de talasoterapia, sauna, baño turco, centro de belleza, gimnasio

Medio Ambiente

• **Sitio :**

Playa de arena 100m
Bosque <50m

• **Comodidades :**

Parada/estación de guagua <50m
Alquiler de bici/MTB 100m
Alquiler de moto/escúter 100m
Alquiler de carro 50m
Alquiler de equipo de buceo 100m
Panadería 50m
Catering 50m
Pequeños comercios 50m
Supermercado 50m
Peluquería 100m
Cibercafé 100m
Banco 100m
Cajero automático 100m
Farmacia 500m
Doctor 500m



rincón comedor



terracea



salón

Interior

- **Capacidad de alojamiento :**
de 1 a 5 persona(s) (5 adultos)
- **Superficie habitable :**
80m²
- **Disposición interior :**
2 dormitorio(s), 1 cuarto de baño, cuarto de estar, salón, cocina americana, rincón comedor
- **litera-cama(s) :**
1 sofá cama 2 pers, 3 cama sencilla, 1 cuna
- **Confort :**
T.V., colección de libros, enchufe antena t. v., cable/satélite, acceso internet, wifi, armario, armario empotrado, ropero, radio-despertador, mosquitero de ventanas, ventanal, cortinas
- **Electrodomésticos :**
Vajilla/cubiertos, utensilios de cocina, cafetera eléctrica, tostador, exprimidor, cocina eléctrica, horno, campana extractora, nevera, lavadora, plancha

Exterior

- **Instalación exterior :**
Terraza 25m², terraza cubierta 12m²
- **Marco exterior :**
Jardin tropical, pinar, palmeral
- **Instalaciones exteriores :**
Parrilla, mesa(s) de jardin, 4 silla(s) de jardín, 2 tumbona(s), ducha exterior

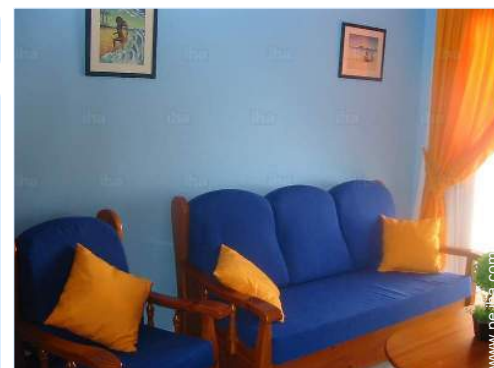

salón

Servicios

- **Casa :**
Limpieza suplemento (+191S/.*), Parqueo, Transferencia estación/aeropuerto suplemento (+191S/.*)

Informaciones prácticas

- **Informaciones prácticas**
Niños bienvenidos
Animales aceptados
Alquiler no fumador, cobertura teléfono móvil
Agua : caliente/fría
Tensión eléctrica : 220-240V / 50Hz
Corriente eléctrica : red (eléctrica)
- **Admisión para personas discapacitadas**
Acceso con silla de ruedas
Acondicionado para disminuidos : movilidad



rincón comedor

Album de fotos - 1



terraza



rincón comedor



salón



rincón comedor

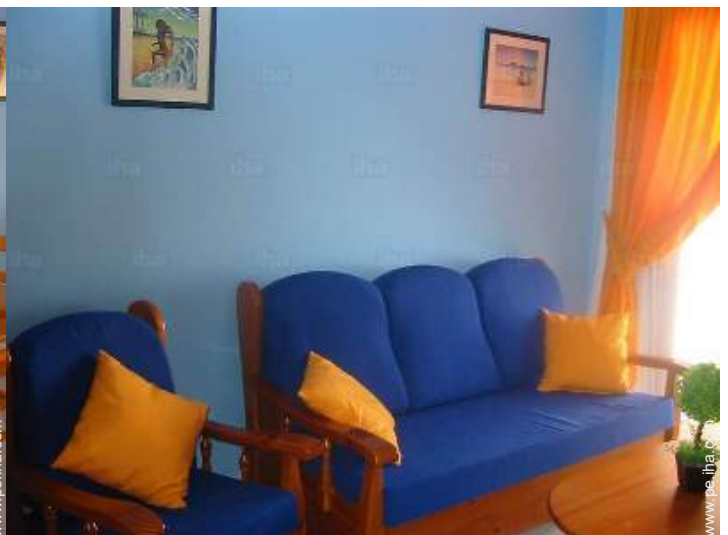

salón

Album de fotos - 2



habitación principal



área de cocina



salón



habitación principal



salón



terrazza



Bungalow

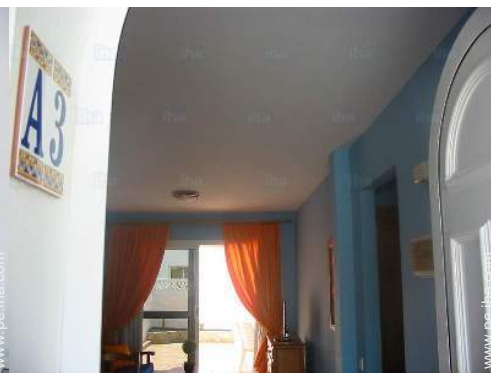

Bungalow



Propiedad con Encanto

Album de fotos - 3



fachada



fachada



fachada



jardin tropical



playa de arena



jardin tropical



playa de arena



playa de arena



playa de arena



playa de arena

Ruta de acceso



Localización & acceso

" Situado en Costa Calma (Fuerteventura), con aparcamiento privado, para una mayor comodidad. "

 **Coordenadas GPS en grados, minutos, segundos: Latitud 28°9'34"N - Longitud 14°13'47"O (Alojamiento)**

Dirección

→ Av. Jahn Reisen 15
35627 Costa Calma

• **Aeropuerto Fuerteventura**

→ Puerto del Rosario, Fuerteventura,
Provincia de Las Palmas, Canarias
→ Distancia : 65km

Contacto

Idiomas
hablados



Localización



Alquiler de vacaciones
Costa Calma - Canarias
"Solymer Jasmin"

Calendario de disponibilidades - a partir de : septiembre 2020

Sep	M	Mi	J	V	S	D	L	M	Mi	J	V	S	D	L	M	Mi	J	V	S	D	L	M	Mi							
2020	1	2	3	4	5	6	7	8	9	10	11	12	13	14	15	16	17	18	19	20	21	22	23	24	25	26	27	28	29	30
																			-	-	-	-	-	-	-	-	-	-	-	-

Oct	J	V	S	D	L	M	Mi	J	V	S	D	L	M	Mi	J	V	S	D	L	M	Mi	J	V	S							
2020	1	2	3	4	5	6	7	8	9	10	11	12	13	14	15	16	17	18	19	20	21	22	23	24	25	26	27	28	29	30	31
	-	-	-	-	-	-	-	-	-	-	-	-	-	-	-	-	-	-	-	-	-	-	-	-	-	-	-	-	-	-	

Nov	D	L	M	Mi	J	V	S	D	L	M	Mi	J	V	S	D	L	M	Mi	J	V	S	D	L							
2020	1	2	3	4	5	6	7	8	9	10	11	12	13	14	15	16	17	18	19	20	21	22	23	24	25	26	27	28	29	30
	-	-	-	-	-	-	-	-	-	-	-	-	-	-	-	-	-	-	-	-	-	-	-	-	-	-	-	-	-	-

Dic	M	Mi	J	V	S	D	L	M	Mi	J	V	S	D	L	M	Mi	J	V	S	D	L	M	Mi	J							
2020	1	2	3	4	5	6	7	8	9	10	11	12	13	14	15	16	17	18	19	20	21	22	23	24	25	26	27	28	29	30	31
	-	-	-	-	-	-	-	-	-	-	-	-	-	-	-	-	-	-	-	-	-	-	-	-	-	-	-	-	-	-	

En	V	S	D	L	M	Mi	J	V	S	D	L	M	Mi	J	V	S	D	L	M	Mi	J	V	S	D							
2021	1	2	3	4	5	6	7	8	9	10	11	12	13	14	15	16	17	18	19	20	21	22	23	24	25	26	27	28	29	30	31
	-	-	-	-	-	-	-	-	-	-	-	-	-	-	-	-	-	-	-	-	-	-	-	-	-	-	-	-	-	-	

Feb	L	M	Mi	J	V	S	D	L	M	Mi	J	V	S	D	L	M	Mi	J	V	S	D							
2021	1	2	3	4	5	6	7	8	9	10	11	12	13	14	15	16	17	18	19	20	21	22	23	24	25	26	27	28
	-	-	-	-	-	-	-	-	-	-	-	-	-	-	-	-	-	-	-	-	-	-	-	-	-	-	-	-

Mar	L	M	Mi	J	V	S	D	L	M	Mi	J	V	S	D	L	M	Mi	J	V	S	D	L	M	Mi							
2021	1	2	3	4	5	6	7	8	9	10	11	12	13	14	15	16	17	18	19	20	21	22	23	24	25	26	27	28	29	30	31
	-	-	-	-	-	-	-	-	-	-	-	-	-	-	-	-	-	-	-	-	-	-	-	-	-	-	-	-	-	-	

Ab	J	V	S	D	L	M	Mi	J	V	S	D	L	M	Mi	J	V	S	D	L	M	Mi	J	V							
2021	1	2	3	4	5	6	7	8	9	10	11	12	13	14	15	16	17	18	19	20	21	22	23	24	25	26	27	28	29	30
	-	-	-	-	-	-	-	-	-	-	-	-	-	-	-	-	-	-	-	-	-	-	-	-	-	-	-	-	-	-

May	S	D	L	M	Mi	J	V	S	D	L	M	Mi	J	V	S	D	L	M	Mi	J	V	S	D	L							
2021	1	2	3	4	5	6	7	8	9	10	11	12	13	14	15	16	17	18	19	20	21	22	23	24	25	26	27	28	29	30	31
	-	-	-	-	-	-	-	-	-	-	-	-	-	-	-	-	-	-	-	-	-	-	-	-	-	-	-	-	-	-	

Jun	M	Mi	J	V	S	D	L	M	Mi	J	V	S	D	L	M	Mi	J	V	S	D	L	M	Mi							
2021	1	2	3	4	5	6	7	8	9	10	11	12	13	14	15	16	17	18	19	20	21	22	23	24	25	26	27	28	29	30
	-	-	-	-	-	-	-	-	-	-	-	-	-	-	-	-	-	-	-	-	-	-	-	-	-	-	-	-	-	-

Alquiler de vacaciones
Provincia de Las Palmas - Costa Calma
"Solymar Jasmin"

10
[Reservar](#)

Calendario de disponibilidades - a partir de : junio 2021

Jul	J	V	S	D	L	M	Mi	J	V	S	D	L	M	Mi	J	V	S	D	L	M	Mi	J	V	S							
2021	1	2	3	4	5	6	7	8	9	10	11	12	13	14	15	16	17	18	19	20	21	22	23	24	25	26	27	28	29	30	31

Ag	D	L	M	Mi	J	V	S	D	L	M	Mi	J	V	S	D	L	M	Mi	J	V	S	D	L	M							
2021	1	2	3	4	5	6	7	8	9	10	11	12	13	14	15	16	17	18	19	20	21	22	23	24	25	26	27	28	29	30	31

[Mes : Siguiente >>](#)

Precios del alquiler - Bungalow - de 1 a 5 Persona(s)

Precios	Noche	Fin de semana	Semana	2 semanas	Mes
■ Temporada Media	249S/.* > 2	-	1740S/.*	3132S/.*	5965S/.*
■ Temporada Alta	321S/.* > 2	-	2248S/.*	4045S/.*	7708S/.*

> Mínimo Noche

[Reservar](#)

Condiciones de reservas

• Reserva

→ Pago en el momento de reservar :
25% del importe del alquiler

• Alquiler

→ Forfait limpieza suplementario : 191S/.*

Modalidades de pago aceptadas

- Giro postal internacional
- Giro bancario
- Efectivo

[▶ Reservar](#)

[▶ Contactar al propietario](#)

Contacte directamente con los propietarios

www.pe.iha.com

N° del anuncio

51259

[>> Reservar <<](#)

Contacto

Idiomas
hablados



* Tasa de conversión a título informativo : 100€ = 110\$ = 91£ = 382.36S/.

N° del anuncio 51259

www.pe.iha.com

