

# Alquiler de vacaciones Estuario del Tajo Finca



**Finca**, individual, de 2 plantas, entrada particular, en un(a) Propiedad privada

Marco : calma, campestre

Capacidad : de 2 a 8 persona(s)

Dormitorio(s) : 3

Pieza(s) : 5

Costa de Caparica - Distrito de Setúbal - Lisboa e Vale do Tejo  
Portugal

N° del anuncio 48699

[www.pe.ih.com](http://www.pe.ih.com)



### Alquiler de vacaciones



Finca, individual, de 2 plantas, entrada particular, en un(a) Propiedad privada

- Vista : sin vecinos, campo, piscina, jardín/parque, patio, calle/avenida
- Marco : calma, campestre
- Exposición : Suroeste

### Los extras

- Piscina :  
Piscina en la residencia, rectangular (largura 8m, anchura 4m), acceso por escalera de mano (abierto desde '01 junio' hasta '01 octubre')
- Parqueo :  
Aparcamiento cubierto : 2 cobertizo carro.  
Aparcamiento no cubierto



la propiedad

### Medios Ambientes y localización



Mar

#### Medio Ambiente

- Sitio :  
Playa de arena 1,5km  
Playa nudista 2km  
Acantilado 500m  
Bosque 500m
- Comodidades :  
Centro del pueblo 800m  
Correspondencia guagua playa 300m  
Catering 300m  
Pequeños comercios 300m  
Banco 800m  
Cajero automático 800m  
Farmacia 800m  
Hospital 10km



habitación principal



Finca



vista desde el balcón

### Exterior

- Superficie terreno :  
< 100m<sup>2</sup>
- Instalación exterior :  
Balcón
- Marco exterior :  
Patio privado, jardín
- Instalaciones exteriores :  
Parrilla, mesa(s) de jardín, silla(s) de jardín, sombrilla, reposera(s), ducha exterior



cama de matrimonio

### Interior

- Capacidad de alojamiento :  
de 2 a 8 persona(s)
- Superficie habitable :  
200m<sup>2</sup>
- Disposición interior :  
5 pieza(s), 3 dormitorio(s), 3 cuarto de baño, cocina independiente, comedor, sala de televisión
- litera-cama(s) :  
2 cama de matrimonio, 2 cama sencilla, 1 posibilidad cama(s) suplementaria(s)
- Confort :  
T.V., ropero, ducha hidromasaje, calefacción eléctrica, doble vidriera, persianas enrollables
- Electrodomésticos :  
Vajilla/cubiertos, utensilios de cocina, cocina de gas, horno, microondas, nevera, congelador, lavavajilla, lavadora

### Servicios

- Colada :  
Sábanas, Toallas, Manta(s), Edredón(es), Almohada(s)
- Casa :  
Limpieza inicial

### Informaciones prácticas

- **Informaciones prácticas**  
Niños bienvenidos  
Animales aceptados  
Presencia en el lugar : animales de la granja  
Cobertura teléfono móvil, transporte personal recomendado  
Agua : caliente/fría  
Tensión eléctrica : 220-240V / 50Hz
- **Admisión para personas discapacitadas**  
Acceso con silla de ruedas



cuarto de baño

Album de fotos - 1

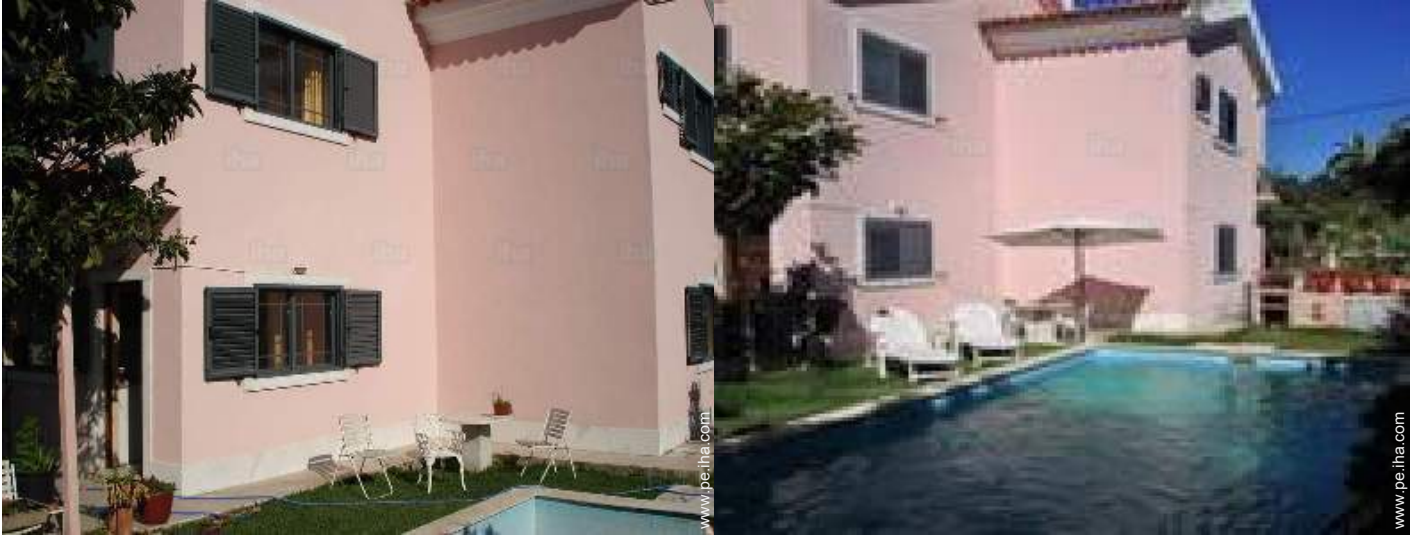

la propiedad



Finca



habitación principal



vista desde el balcón



cuarto de baño

Album de fotos - 2



cama de matrimonio



cama de matrimonio



cuarto de invitados



cuarto de baño



cocina



cocina



sala de televisión



sala de televisión



cuarto de baño



Parqueo



vista sobre la piscina

### Ruta de acceso

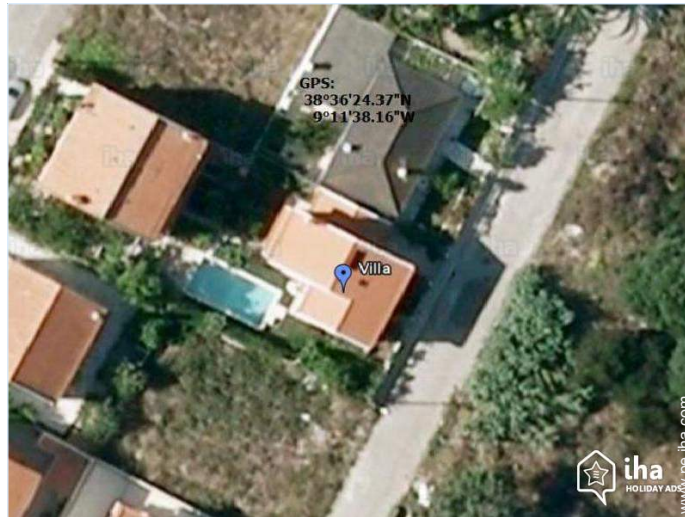

### Localización & acceso



Coordenadas GPS en grados, minutos, segundos: Latitud 38°36'24.37"N - Longitud 9°11'38.16"O ([Alojamiento](#))

#### Dirección

→ Rua Gonçalo  
Velho Cabral  
2825 Costa de Caparica

#### • Aeropuerto Lisbon Portela

→ Lisboa, Distrito de Lisboa, Lisboa e Vale do Tejo, Portugal  
→ Distancia : 34km  
→ Tiempo : 30'

#### • Estación de tren Lisboa Santa Apolónia

→ Lisboa, Distrito de Lisboa, Lisboa e Vale do Tejo, Portugal  
→ Distancia : 34km  
→ Tiempo : 30'

#### • Autopista (salida) A2

→ Almada, Distrito de Setúbal, Lisboa e Vale do Tejo, Portugal  
→ Distancia : 12km  
→ Tiempo : 15'

- Almada : (15km)
- Lisboa : (30km)
- Setúbal : (30km)

### Contacto

Idiomas  
hablados



Localización

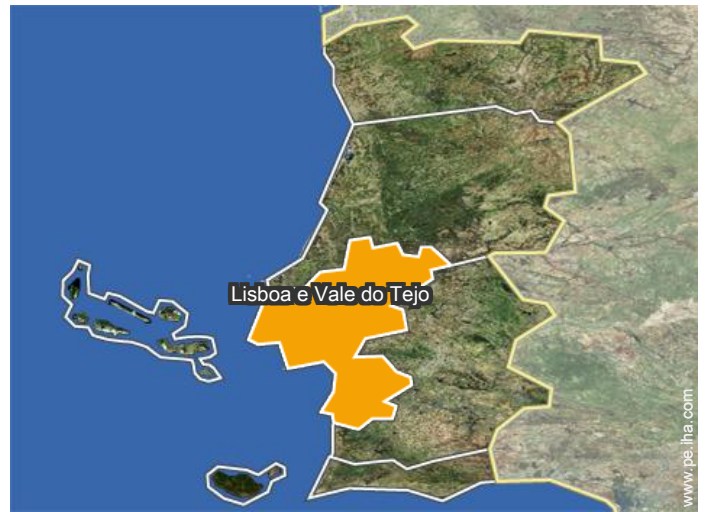
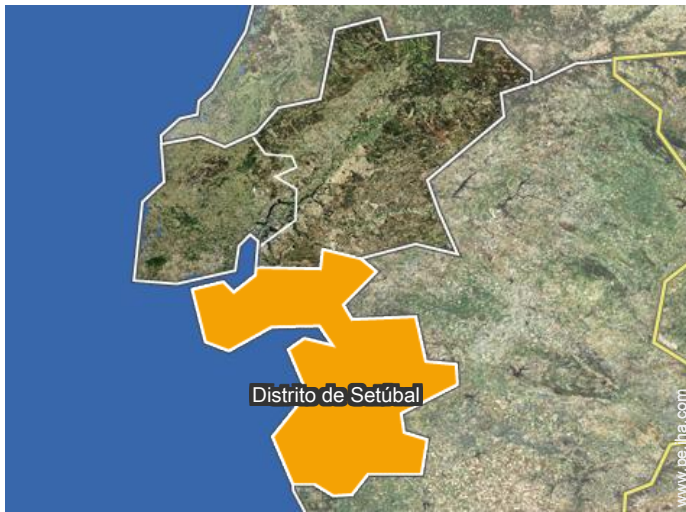

# Alquiler de vacaciones Estuario del Tajo - Portugal Finca

## Calendario de disponibilidades - a partir de : noviembre 2019

Nov	V	S	D	L	M	Mi	J	V	S	D	L	M	Mi	J	V	S	D	L	M	Mi	J	V	S							
2019	1	2	3	4	5	6	7	8	9	10	11	12	13	14	15	16	17	18	19	20	21	22	23	24	25	26	27	28	29	30

Dic	D	L	M	Mi	J	V	S	D	L	M	Mi	J	V	S	D	L	M	Mi	J	V	S	D	L	M							
2019	1	2	3	4	5	6	7	8	9	10	11	12	13	14	15	16	17	18	19	20	21	22	23	24	25	26	27	28	29	30	31
	-	-	-	-	-	-	-	-	-	-	-	-	-	-	-	-	-	-	-	-	-	-	-	-	-	-	-	-	-	-	

En	Mi	J	V	S	D	L	M	Mi	J	V	S	D	L	M	Mi	J	V	S	D	L	M	Mi	J	V							
2020	1	2	3	4	5	6	7	8	9	10	11	12	13	14	15	16	17	18	19	20	21	22	23	24	25	26	27	28	29	30	31
	-	-	-	-	-	-	-	-	-	-	-	-	-	-	-	-	-	-	-	-	-	-	-	-	-	-	-	-	-	-	

Feb	S	D	L	M	Mi	J	V	S	D	L	M	Mi	J	V	S	D	L	M	Mi	J	V	S								
2020	1	2	3	4	5	6	7	8	9	10	11	12	13	14	15	16	17	18	19	20	21	22	23	24	25	26	27	28	29	
	-	-	-	-	-	-	-	-	-	-	-	-	-	-	-	-	-	-	-	-	-	-	-	-	-	-	-	-	-	-

Mar	D	L	M	Mi	J	V	S	D	L	M	Mi	J	V	S	D	L	M	Mi	J	V	S	D	L	M							
2020	1	2	3	4	5	6	7	8	9	10	11	12	13	14	15	16	17	18	19	20	21	22	23	24	25	26	27	28	29	30	31
	-	-	-	-	-	-	-	-	-	-	-	-	-	-	-	-	-	-	-	-	-	-	-	-	-	-	-	-	-	-	

Ab	Mi	J	V	S	D	L	M	Mi	J	V	S	D	L	M	Mi	J	V	S	D	L	M	Mi	J							
2020	1	2	3	4	5	6	7	8	9	10	11	12	13	14	15	16	17	18	19	20	21	22	23	24	25	26	27	28	29	30
	-	-	-	-	-	-	-	-	-	-	-	-	-	-	-	-	-	-	-	-	-	-	-	-	-	-	-	-	-	-

May	V	S	D	L	M	Mi	J	V	S	D	L	M	Mi	J	V	S	D	L	M	Mi	J	V	S	D							
2020	1	2	3	4	5	6	7	8	9	10	11	12	13	14	15	16	17	18	19	20	21	22	23	24	25	26	27	28	29	30	31
	-	-	-	-	-	-	-	-	-	-	-	-	-	-	-	-	-	-	-	-	-	-	-	-	-	-	-	-	-	-	

Jun	L	M	Mi	J	V	S	D	L	M	Mi	J	V	S	D	L	M	Mi	J	V	S	D	L	M							
2020	1	2	3	4	5	6	7	8	9	10	11	12	13	14	15	16	17	18	19	20	21	22	23	24	25	26	27	28	29	30
	-	-	-	-	-	-	-	-	-	-	-	-	-	-	-	-	-	-	-	-	-	-	-	-	-	-	-	-	-	-

Jul	Mi	J	V	S	D	L	M	Mi	J	V	S	D	L	M	Mi	J	V	S	D	L	M	Mi	J	V							
2020	1	2	3	4	5	6	7	8	9	10	11	12	13	14	15	16	17	18	19	20	21	22	23	24	25	26	27	28	29	30	31
	-	-	-	-	-	-	-	-	-	-	-	-	-	-	-	-	-	-	-	-	-	-	-	-	-	-	-	-	-	-	

Ag	S	D	L	M	Mi	J	V	S	D	L	M	Mi	J	V	S	D	L	M	Mi	J	V	S	D	L							
2020	1	2	3	4	5	6	7	8	9	10	11	12	13	14	15	16	17	18	19	20	21	22	23	24	25	26	27	28	29	30	31
	-	-	-	-	-	-	-	-	-	-	-	-	-	-	-	-	-	-	-	-	-	-	-	-	-	-	-	-	-	-	



Alquiler de vacaciones  
 Distrito de Setúbal - Lisboa e Vale do Tejo  
**Finca**

9

[Reservar](#)





Calendario de disponibilidades - a partir de : agosto 2020

Sep	M	Mi	J	V	S	D	L	M	Mi	J	V	S	D	L	M	Mi	J	V	S	D	L	M	Mi							
2020	1	2	3	4	5	6	7	8	9	10	11	12	13	14	15	16	17	18	19	20	21	22	23	24	25	26	27	28	29	30
-	-	-	-	-	-	-	-	-	-	-	-	-	-	-	-	-	-	-	-	-	-	-	-	-	-	-	-	-	-	

Oct	J	V	S	D	L	M	Mi	J	V	S	D	L	M	Mi	J	V	S	D	L	M	Mi	J	V	S							
2020	1	2	3	4	5	6	7	8	9	10	11	12	13	14	15	16	17	18	19	20	21	22	23	24	25	26	27	28	29	30	31
-	-	-	-	-	-	-	-	-	-	-	-	-	-	-	-	-	-	-	-	-	-	-	-	-	-	-	-	-	-	-	

Mes : [Siguiete >>](#)

Precios del alquiler - Finca - de 2 a 8 Persona(s)

Precios	Noche	Fin de semana	Semana	2 semanas	Mes
 Temporada Baja	-	-	2103S/.* (Sábado)	-	-
 Temporada Media	-	-	2677S/.* (Sábado)	-	-
 Temporada Alta	-	-	3632S/.* (Sábado)	-	-
 Fiestas especiales	-	-	3671S/.* (Domingo)	-	-

(Día de llegada)

[Reservar](#)

Condiciones de reservas

• Reserva

- Pago en el momento de reservar : 50% del importe del alquiler
- Pago del saldo : a la recepción de las llaves
- Fianza requerida

• Alquiler

- Gastos incluidos
- Impuesto de estancias incluido
- Forfait limpieza incluido

[▶ Reservar](#)

[▶ Contactar al propietario](#)

Contacto

Idiomas hablados



Modalidades de pago aceptadas

- Giro bancario
- PayPal
- Efectivo

Contacte directamente con los propietarios

[www.pe.iha.com](http://www.pe.iha.com)

Nº del anuncio

48699

[>> Reservar <<](#)

\* Tasa de conversión a título informativo : 100€ = 110\$ = 91£ = 382.36S/.

Nº del anuncio 48699

[www.pe.iha.com](http://www.pe.iha.com)

