

Alquiler de vacaciones Deltebre "La Salvagina Chalet 57"

Casa de 100 m de la playa de la vista en el delta del EBRO



Casa, adosado/a, a ras del suelo, entrada particular, en un(a) Urbanización

Marco : natural, típico

Capacidad : de 1 a 6 persona(s)

Dormitorio(s) : 2

Pieza(s) : 5

Deltebre - Provincia de Tarragona - Cataluña

España

Reserva : +32 (0) 4 384 58 22 (Bélgica)

www.pe.iha.com

N° del anuncio 65967



Alquiler de vacaciones



Casa, adosado/a, a ras del suelo, entrada particular, en un(a) Urbanización

- **Ideal para todo público**
- **Vista :** piscina, jardín/parque
- **Marco :** natural, típico
- **Exposición :** Este

" a 100 m del mar, muy bonita casa funcional con jardín y piscina (25X13m) comunidad. Equipada cocina, lavavajillas, comedor, 2 dormitorios, 2 baños, de los cuales uno con bañera, lavadora, aire acondicionado, terraza con barbacoa incorporadas en la mampostería. WiFi en el complejo "

Los extras

- **Piscina :**
Piscina en la residencia, rectangular (largura 25m, anchura 13m), sistema de iluminación, acceso por escalera de mano, ducha exterior
- **Ventajas :**
Fútbolín, terreno de petanca



fachada

Medios Ambientes y localización



Mar



Equitación



Pesca



Festival

" Además de los placeres del mar, Riomar tiene muchas comodidades para su estancia: natación piscina, bares, restaurantes (cocina típica y regional), canchas de tenis, discoteca (Deltebre), petanca, mar y pesca de río, barcos, paseos de Marina... Riomar, aldea de DELTEBRE, está situado en una zona protegida, cerca de una gran reserva natural conocida de ornitólogos: el hinterland descubrirás antiguos pueblos perdidos en los arrozales. Entonces plantaciones de cruce de naranjos y olivos, se llega a los pies del sitio de hermosos paseos montaña (1400 m). Durante 10 días en el mes de agosto, en la aldea de La Cava, puede asistir a una celebración típica catalana: juegos, folclore, poco vacas en las calles... El clima es particularmente digno de mención: Riomar región goza de un microclima. "

Ocio

- **Actividades de ocio a menos de 20 Km / 12 millas :**

Baño, barca a pedal, buceo, esquí náutico, jet ski, windsurf, vela, tenis, camino para pasear, sendero costero/forestal, caminata, MTB (itinerario circuito), cometa, excursión en barco, paseo a caballo, pesca, pesca con caña, terreno de petanca

Medio Ambiente

- **Sitio :**
Mar/océano 200m
Playa de arena 100m
Pista de tenis pública 7,5km
Base náutica 1,5km
Río 1km
Cadena montañosa 25km
Puerto deportivo 1,5km
Varadero 1,5km
Varadero jet ski 1,5km
Vía ferrata 25km



área de cocina

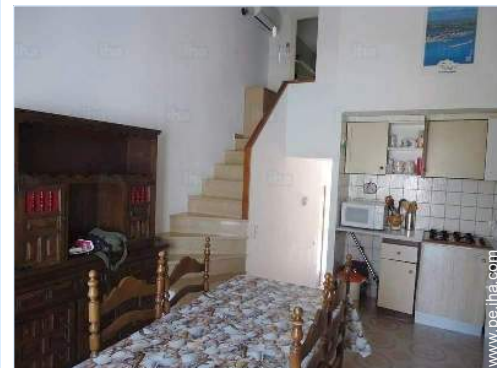

Disposición interior privado



cuarto de estar

Interior

- **Capacidad de alojamiento :**

de 1 a 6 persona(s)

- **Superficie habitable :**

70m²

- **Disposición interior :**

5 pieza(s), 2 dormitorio(s), 1 cuarto de baño, 1 aseo, 2 WC, cuarto de estar 20m², área de cocina, rincón comedor, rincón chimenea

- **litera-cama(s) :**

1 cama de matrimonio, 1 sofá cama 2 pers, 1 cama sencilla, 1 literas

- **Confort :**

Chimenea, T.V., cadena de música, lector DVD, wifi, armario, armario empotrado, mosquitero de ventanas, parcialmente climatizado, ventilador suplementario, ventilador de pared, calefacción eléctrica, ventanal, cortinas, doble vidriera, persianas enrollables

- **Electrodomésticos :**

Vajilla/cubiertos, utensilios de cocina, cafetera, cafetera eléctrica, hervidor eléctrico, tostador, exprimidor, cocina de gas, microondas, campana extractora, nevera, congelador, lavavajilla, lavadora, aspirador, plancha, tabla de planchar

Exterior

- **Superficie terreno :**

2500m²

- **Instalación exterior :**

Terraza 10m²

- **Marco exterior :**

Terreno cerrado 2500m², césped

- **Instalaciones exteriores :**

Bar exterior, parrilla, mesa(s) de jardín, 6 silla(s) de jardín, sombrilla, ducha exterior, WC exterior



habitación niño

Servicios

- **Colada :**

Manta(s), Almohada(s)

- **Casa :**

Servicio de mantenimiento jardín/piscina, Portero/conserje

Informaciones prácticas

- **Informaciones prácticas**

Niños bienvenidos

Animales aceptados

Cobertura teléfono móvil

Agua : caliente/fría

Tensión eléctrica : 220-240V / 50Hz



habitación principal

Album de fotos - 1



fachada



Disposición interior privado



área de cocina



cuarto de estar



habitación principal

Album de fotos - 2



habitación niño



cuarto de baño



aseo



aseo



terraza



Pesca



excursión en barco

Album de fotos - 3



Mar



playa de arena



reserva natural



camino para pasear



cerca



camino para pasear



río

Localización



Localización & acceso

" Costa Dorada Deltebre (delta del EBRO) Riomar 200 km por debajo de Barcelona. Acceso por vía aérea a Barcelona o Ryanair REUS (TARRAGONA). Por la ALDEA de la estación de tren (tgv). Salida de la autopista L'ampolla o Aldea "

 **Coordenadas GPS en grados, minutos, segundos: Latitud 40°43'40"N - Longitud 0°50'8"E (Alojamiento)**

Dirección

→ capadella RIUMAR
43580 Deltebre

● **Autopista (salida) 39bis**

→ L'Ampolla, Provincia de Tarragona,
Cataluña, España
→ Distancia : 19km
→ Tiempo : 15'

● **Aeropuerto Reus**

→ Reus, Provincia de Tarragona, Cataluña,
España
→ Distancia : 70km
→ Tiempo : 1h

● **Estación de tren L'Aldea/Amposta/**

Tortosa

→ L'Aldea, Provincia de Tarragona,
Cataluña, España
→ Distancia : 21km
→ Tiempo : 20'

- Peñíscola : (42km)
- Valderrobres : (50km)
- Tarragona : (70km)

Contacto

Idiomas
hablados



Alquiler de vacaciones
 Provincia de Tarragona - Cataluña
"La Salvagina Chalet 57"

Calendario de disponibilidades - a partir de : enero 2021

En	V	S	D	L	M	Mi	J	V	S	D	L	M	Mi	J	V	S	D	L	M	Mi	J	V	S	D							
2021	1	2	3	4	5	6	7	8	9	10	11	12	13	14	15	16	17	18	19	20	21	22	23	24	25	26	27	28	29	30	31

Feb	L	M	Mi	J	V	S	D	L	M	Mi	J	V	S	D	L	M	Mi	J	V	S	D								
2021	1	2	3	4	5	6	7	8	9	10	11	12	13	14	15	16	17	18	19	20	21	22	23	24	25	26	27	28	
	-	-	-	-	-	-	-	-	-	-	-	-	-	-	-	-	-	-	-	-	-	-	-	-	-	-	-	-	-

Mar	L	M	Mi	J	V	S	D	L	M	Mi	J	V	S	D	L	M	Mi	J	V	S	D	L	M	Mi							
2021	1	2	3	4	5	6	7	8	9	10	11	12	13	14	15	16	17	18	19	20	21	22	23	24	25	26	27	28	29	30	31
	-	-	-	-	-	-	-	-	-	-	-	-	-	-	-	-	-	-	-	-	-	-	-	-	-	-	-	-	-	-	

Ab	J	V	S	D	L	M	Mi	J	V	S	D	L	M	Mi	J	V	S	D	L	M	Mi	J	V							
2021	1	2	3	4	5	6	7	8	9	10	11	12	13	14	15	16	17	18	19	20	21	22	23	24	25	26	27	28	29	30
	-	-	-	-	-	-	-	-	-	-	-	-	-	-	-	-	-	-	-	-	-	-	-	-	-	-	-	-	-	-

May	S	D	L	M	Mi	J	V	S	D	L	M	Mi	J	V	S	D	L	M	Mi	J	V	S	D	L							
2021	1	2	3	4	5	6	7	8	9	10	11	12	13	14	15	16	17	18	19	20	21	22	23	24	25	26	27	28	29	30	31
	-	-	-	-	-	-	-	-	-	-	-	-	-	-	-	-	-	-	-	-	-	-	-	-	-	-	-	-	-	-	

Jun	M	Mi	J	V	S	D	L	M	Mi	J	V	S	D	L	M	Mi	J	V	S	D	L	M	Mi							
2021	1	2	3	4	5	6	7	8	9	10	11	12	13	14	15	16	17	18	19	20	21	22	23	24	25	26	27	28	29	30
	-	-	-	-	-	-	-	-	-	-	-	-	-	-	-	-	-	-	-	-	-	-	-	-	-	-	-	-	-	-

Jul	J	V	S	D	L	M	Mi	J	V	S	D	L	M	Mi	J	V	S	D	L	M	Mi	J	V	S							
2021	1	2	3	4	5	6	7	8	9	10	11	12	13	14	15	16	17	18	19	20	21	22	23	24	25	26	27	28	29	30	31
	-	-	-	-	-	-	-	-	-	-	-	-	-	-	-	-	-	-	-	-	-	-	-	-	-	-	-	-	-	-	

Ag	D	L	M	Mi	J	V	S	D	L	M	Mi	J	V	S	D	L	M	Mi	J	V	S	D	L	M							
2021	1	2	3	4	5	6	7	8	9	10	11	12	13	14	15	16	17	18	19	20	21	22	23	24	25	26	27	28	29	30	31
	-	-	-	-	-	-	-	-	-	-	-	-	-	-	-	-	-	-	-	-	-	-	-	-	-	-	-	-	-	-	

Sep	Mi	J	V	S	D	L	M	Mi	J	V	S	D	L	M	Mi	J	V	S	D	L	M	Mi	J							
2021	1	2	3	4	5	6	7	8	9	10	11	12	13	14	15	16	17	18	19	20	21	22	23	24	25	26	27	28	29	30
	-	-	-	-	-	-	-	-	-	-	-	-	-	-	-	-	-	-	-	-	-	-	-	-	-	-	-	-	-	-

Oct	V	S	D	L	M	Mi	J	V	S	D	L	M	Mi	J	V	S	D	L	M	Mi	J	V	S	D							
2021	1	2	3	4	5	6	7	8	9	10	11	12	13	14	15	16	17	18	19	20	21	22	23	24	25	26	27	28	29	30	31
	-	-	-	-	-	-	-	-	-	-	-	-	-	-	-	-	-	-	-	-	-	-	-	-	-	-	-	-	-	-	

Alquiler de vacaciones
Deltebre - España
"La Salvagina Chalet 57"

9

[Reservar](#)





Calendario de disponibilidades - a partir de : octubre 2021

Nov	L	M	Mi	J	V	S	D	L	M	Mi	J	V	S	D	L	M	Mi	J	V	S	D	L	M	Mi	J	V	S	D	L	M
2021	1	2	3	4	5	6	7	8	9	10	11	12	13	14	15	16	17	18	19	20	21	22	23	24	25	26	27	28	29	30
	-	-	-	-	-	-	-	-	-	-	-	-	-	-	-	-	-	-	-	-	-	-	-	-	-	-	-	-	-	-

Dic	Mi	J	V	S	D	L	M	Mi	J	V	S	D	L	M	Mi	J	V	S	D	L	M	Mi	J	V	S	D	L	M	Mi	J	V
2021	1	2	3	4	5	6	7	8	9	10	11	12	13	14	15	16	17	18	19	20	21	22	23	24	25	26	27	28	29	30	31
	-	-	-	-	-	-	-	-	-	-	-	-	-	-	-	-	-	-	-	-	-	-	-	-	-	-	-	-	-	-	

Mes : [Siguiente >>](#)

Precios del alquiler - Casa - de 1 a 6 Persona(s)

Precios	Noche	Fin de semana	Semana	2 semanas	Mes
 Temporada Baja	-	-	803S/.* (Sábado)	1606S/.* (Sábado)	3055S/.* (Sábado)
 Temporada Media	-	-	1510S/.* (Sábado)	3021S/.* (Sábado)	-
 Temporada Alta	-	-	2371S/.* (Sábado)	4741S/.* (Sábado)	-
 Fiestas especiales	-	-	1032S/.* (Sábado)	2065S/.* (Sábado)	-

(Día de llegada)

[Reservar](#)

Condiciones de reservas

• Reserva

- Pago en el momento de reservar : 40% del importe del alquiler
- Pago del saldo : 1 mes antes de la estancia
- Fianza requerida : 1147S/.*

• Alquiler

- Gastos suplementarios
- Impuesto de estancias incluido

[▶ Reservar](#)

[▶ Contactar al propietario](#)

Modalidades de pago aceptadas

- Giro bancario • Efectivo

Contacte directamente con los propietarios

www.pe.iha.com

N° del anuncio

65967

[>> Reservar <<](#)

Contacto

Idiomas
hablados



* Tasa de conversión a título informativo : 100€ = 110\$ = 91£ = 382.36S/.

N° del anuncio 65967

www.pe.iha.com

