

Alquiler de vacaciones Dorio "Oasi dei Celti"



Apartotel planta de jardín, entrada común, en un(a) Residencia Hotelera

Marco : paradisiaco, propicio al descanso

Capacidad : de 1 a 30 persona(s)

Dormitorio(s) : > 20

Pieza(s) : 1

Dorio - Provincia de Lecco (LC) - Lombardía

Italia

N° del anuncio 18964

www.pe.iha.com



>> ALQUILERES DE VACACIONES

DE PARTICULAR A PARTICULAR



Alquiler de vacaciones



Apartotel planta de jardín, entrada común, en un(a) Residencia Hotelera

- **Ideal para todo público, grupo**
- **Vista :** panorámica, montaña, piscina, jardín/parque, lago, puesta del sol excepcional
- **Marco :** paradisiaco, propicio al descanso

Los extras

- **Piscina :**
Piscina en la residencia, original, acceso por escalera de mano, chapoteador (abierto desde '15 mayo' hasta '15 septiembre')
- **Parqueo :**
Aparcamiento cubierto : cobertizo carro.
Aparcamiento no cubierto



Marco exterior

Medios Ambientes y localización



Montaña

Ocio

- **Actividades de ocio a menos de 20 Km / 12 millas :**

Kitesurf, rafting, centro de equitación, camino para pasear, caminata, escalada, excursión en barco, paseo a caballo, juego de bolos, pesca

Medio Ambiente

- **Sitio :**
Pistas de esquí 15km
Playa de guijarro 200m
Anuncio de windsurf
Base náutica
Cascada 15km
Lago 200m





Exterior

- **Instalación exterior :**
Solárium, mirador, jardín cubierto
- **Marco exterior :**
Jardín, olivar
- **Instalaciones exteriores :**
Mesa(s) de jardín, silla(s) de jardín, sombrilla, tumbona(s)



Interior

- **Capacidad de alojamiento :**
de 1 a 30 persona(s)
- **Disposición interior :**
1 pieza(s), > 20 dormitorio(s), aseo, WC, cuarto de estar 22m², área de cocina, comedor, área bar, recepción, lavadero
- **litera-cama(s) :**
1 sofá cama 2 pers, 1 posibilidad cama(s) suplementaria(s)
- **Confort :**
T.V., enchufe antena t.v., wifi, armario, armario empotrado, integralmente climatizado, calefacción central, ventanal, cortinas, doble vidriera
- **Electrodomésticos :**
Vajilla/cubiertos, utensilios de cocina, cafetera, cocina eléctrica, placa eléctrica, nevera, congelador

Servicios

- **Colada :**
Sábanas (1 X / por semana), Toallas (1 X / por semana), Ropa blanca (1 X / por semana), Manta(s) (1 X / por semana), Edredón(es) (1 X / por semana), Almohada(s) (1 X / por semana)
- **Personal :**
Lavandería suplemento (+12S/.*)

Informaciones prácticas

- **Informaciones prácticas**
Niños bienvenidos
Animales aceptados
Cobertura teléfono móvil
Agua : caliente/fría
Tensión eléctrica : 220-240V / 50Hz
- **Admisión para personas discapacitadas**
Acceso con silla de ruedas



Album de fotos - 1



Marco exterior



Album de fotos - 2



Localización

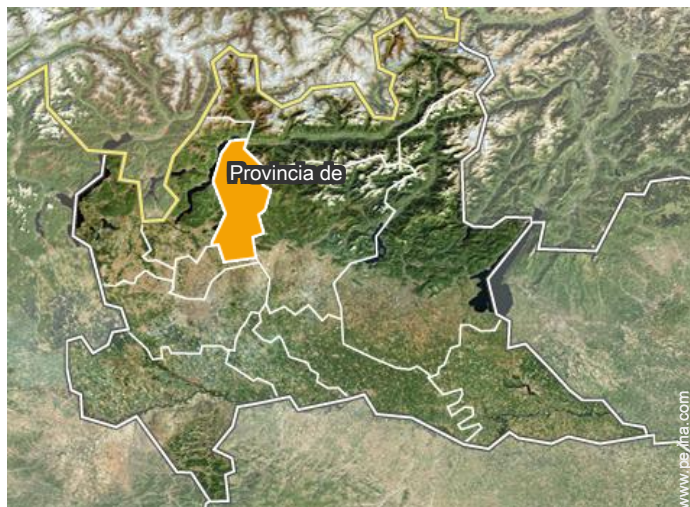

Localización & acceso



Coordenadas GPS en grados, minutos, segundos: Latitud 46°6'41.3"N - Longitud 9°19'0.8"E (Alojamiento)

Dirección

→ Via Piave 31
23824 Dorio

● **Autopista (salida) SS 36**

→ Colico, Provincia de Lecco, Lombardía, Italia

→ Distancia : 7,5km

→ Tiempo : 5'

● **Estación de tren Dervio**

→ Dervio, Provincia de Lecco, Lombardía, Italia

→ Distancia : 3km

→ Tiempo : 5'

● **Estación de tren Colico**

→ Colico, Provincia de Lecco, Lombardía, Italia

→ Distancia : 7,5km

→ Tiempo : 10'

● Colico : (7,5km)

● Varenna : (15km)

● Lecco : (34km)

Contacto

Idiomas
hablados



Alquiler de vacaciones
Dorio - Italia
"Oasi dei Celti"

Calendario de disponibilidades - a partir de : abril 2018

Ab	D	L	M	Mi	J	V	S	D	L	M	Mi	J	V	S	D	L	M	Mi	J	V	S	D	L							
2018	1	2	3	4	5	6	7	8	9	10	11	12	13	14	15	16	17	18	19	20	21	22	23	24	25	26	27	28	29	30
																							-	-	-	-	-	-	-	-

May	M	Mi	J	V	S	D	L	M	Mi	J	V	S	D	L	M	Mi	J	V	S	D	L	M	Mi	J							
2018	1	2	3	4	5	6	7	8	9	10	11	12	13	14	15	16	17	18	19	20	21	22	23	24	25	26	27	28	29	30	31
	-	-	-	-	-	-	-	-	-	-	-	-	-	-	-	-	-	-	-	-	-	-	-	-	-	-	-	-	-	-	

Jun	V	S	D	L	M	Mi	J	V	S	D	L	M	Mi	J	V	S	D	L	M	Mi	J	V	S							
2018	1	2	3	4	5	6	7	8	9	10	11	12	13	14	15	16	17	18	19	20	21	22	23	24	25	26	27	28	29	30
	-	-	-	-	-	-	-	-	-	-	-	-	-	-	-	-	-	-	-	-	-	-	-	-	-	-	-	-	-	-

Jul	D	L	M	Mi	J	V	S	D	L	M	Mi	J	V	S	D	L	M	Mi	J	V	S	D	L	M							
2018	1	2	3	4	5	6	7	8	9	10	11	12	13	14	15	16	17	18	19	20	21	22	23	24	25	26	27	28	29	30	31
	-	-	-	-	-	-	-	-	-	-	-	-	-	-	-	-	-	-	-	-	-	-	-	-	-	-	-	-	-	-	

Ag	Mi	J	V	S	D	L	M	Mi	J	V	S	D	L	M	Mi	J	V	S	D	L	M	Mi	J	V							
2018	1	2	3	4	5	6	7	8	9	10	11	12	13	14	15	16	17	18	19	20	21	22	23	24	25	26	27	28	29	30	31
	-	-	-	-	-	-	-	-	-	-	-	-	-	-	-	-	-	-	-	-	-	-	-	-	-	-	-	-	-	-	

Sep	S	D	L	M	Mi	J	V	S	D	L	M	Mi	J	V	S	D	L	M	Mi	J	V	S	D							
2018	1	2	3	4	5	6	7	8	9	10	11	12	13	14	15	16	17	18	19	20	21	22	23	24	25	26	27	28	29	30
	-	-	-	-	-	-	-	-	-	-	-	-	-	-	-	-	-	-	-	-	-	-	-	-	-	-	-	-	-	-

Oct	L	M	Mi	J	V	S	D	L	M	Mi	J	V	S	D	L	M	Mi	J	V	S	D	L	M	Mi							
2018	1	2	3	4	5	6	7	8	9	10	11	12	13	14	15	16	17	18	19	20	21	22	23	24	25	26	27	28	29	30	31
	-	-	-	-	-	-	-	-	-	-	-	-	-	-	-	-	-	-	-	-	-	-	-	-	-	-	-	-	-	-	

Nov	J	V	S	D	L	M	Mi	J	V	S	D	L	M	Mi	J	V	S	D	L	M	Mi	J	V							
2018	1	2	3	4	5	6	7	8	9	10	11	12	13	14	15	16	17	18	19	20	21	22	23	24	25	26	27	28	29	30
	-	-	-	-	-	-	-	-	-	-	-	-	-	-	-	-	-	-	-	-	-	-	-	-	-	-	-	-	-	-

Dic	S	D	L	M	Mi	J	V	S	D	L	M	Mi	J	V	S	D	L	M	Mi	J	V	S	D	L							
2018	1	2	3	4	5	6	7	8	9	10	11	12	13	14	15	16	17	18	19	20	21	22	23	24	25	26	27	28	29	30	31
	-	-	-	-	-	-	-	-	-	-	-	-	-	-	-	-	-	-	-	-	-	-	-	-	-	-	-	-	-	-	

En	M	Mi	J	V	S	D	L	M	Mi	J	V	S	D	L	M	Mi	J	V	S	D	L	M	Mi	J							
2019	1	2	3	4	5	6	7	8	9	10	11	12	13	14	15	16	17	18	19	20	21	22	23	24	25	26	27	28	29	30	31
	-	-	-	-	-	-	-	-	-	-	-	-	-	-	-	-	-	-	-	-	-	-	-	-	-	-	-	-	-	-	



Calendario de disponibilidades - a partir de : enero 2019

Feb	V	S	D	L	M	Mi	J	V	S	D	L	M	Mi	J	V	S	D	L	M	Mi	J	V	S	D	L	M	Mi	J
2019	1	2	3	4	5	6	7	8	9	10	11	12	13	14	15	16	17	18	19	20	21	22	23	24	25	26	27	28
	-	-	-	-	-	-	-	-	-	-	-	-	-	-	-	-	-	-	-	-	-	-	-	-	-	-	-	-

Mar	V	S	D	L	M	Mi	J	V	S	D	L	M	Mi	J	V	S	D	L	M	Mi	J	V	S	D							
2019	1	2	3	4	5	6	7	8	9	10	11	12	13	14	15	16	17	18	19	20	21	22	23	24	25	26	27	28	29	30	31
	-	-	-	-	-	-	-	-	-	-	-	-	-	-	-	-	-	-	-	-	-	-	-	-	-	-	-	-	-	-	

[Mes : Siguiente >>](#)

Precios del alquiler - Apartotel - de 1 a 30 Persona(s)

Precios	Noche	Fin de semana	Semana	2 semanas	Mes
 Temporada Baja	220S/. > 2	441S/.*	1402S/.*	2604S/.*	-
 Temporada Media	300S/. > 2	601S/.*	2003S/.*	3806S/.*	-
 Temporada Alta	361S/. > 3	721S/.*	2404S/.*	4607S/.*	-

> Mínimo Noche

[Reservar](#)

Condiciones de reservas

• Reserva

- Pago en el momento de reservar : 30% del importe del alquiler
- Pago del saldo : a la recepción de las llaves
- Fianza requerida : 401S/.*

• Alquiler

- Impuesto de estancias incluido
- Forfait limpieza incluido
- Prever suplemento para :
 - animales
 - cama(s) suplementaria(s)

[▶ Reservar](#)

[▶ Contactar al propietario](#)

Contacte directamente con los propietarios

www.pe.iha.com

N° del anuncio

18964

[>> Reservar <<](#)

Modalidades de pago aceptadas

- Visa/Delta/Electron
- Switch/Maestro
- Giro bancario
- MasterCard/EuroCard
- Efectivo

Contacto

Idiomas hablados



* Tasa de conversión a título informativo : 100€ = 123.46\$ = 88.94£ = 400.61S/.

N° del anuncio 18964

www.pe.iha.com

