

Alquiler de vacaciones Honfleur "Petite Maison Bleue"

A dos cuadras de la antigua cuenca de Honfleur, pero tranquila, pequeña casa simple pero que le seducirá para un buen fin de semana de descanso, u otros

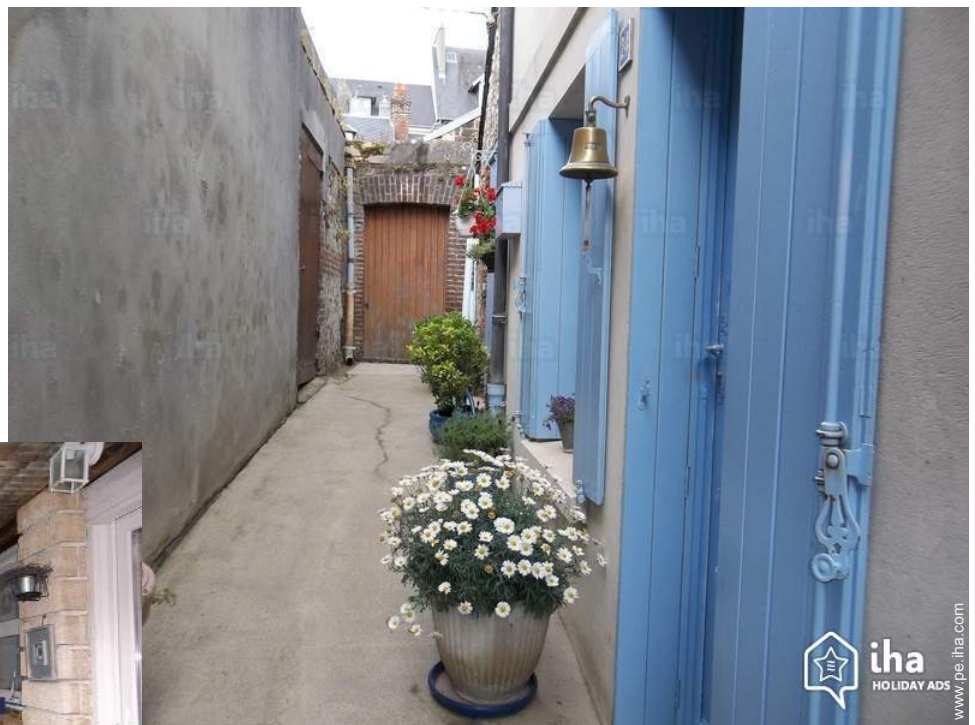

Casa de Ciudad, individual, de 2 plantas, entrada particular, en un(a) Camino privado

Marco : apacible, agradable

Capacidad : de 1 a 5 persona(s)

Dormitorio(s) : 1

Pieza(s) : 3

Honfleur - Calvados (14) - Baja Normandía

Francia

Reserva : +33 (0) 2 31 89 53 07 (Francia)

N° del anuncio 43926

www.pe.ihha.com

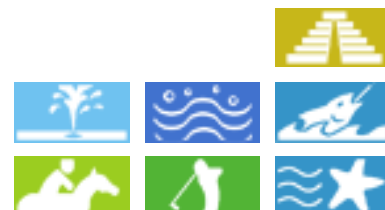

Alquiler de vacaciones



Casa de Ciudad, individual, de 2 plantas, entrada particular, en un(a) Camino privado

- Ideal para todo público, pareja
- Vista : sin vecinos, jardín/parque
- Marco : apacible, agradable
- Exposición : Sur

" Antigua casa pequeña de pescadores, muy cerca del centro de la ciudad, sino también al final de una calle tranquila, con vistas a jardines, aparcamiento cerca. En la planta baja, salón comedor para dos personas, en el primer nivel, cocina con vistas a una pequeña terraza donde podrá disfrutar de almuerzo afuera, exposición al sur, sin oposición, y el último piso, habitación de dos camas y una cama de una persona, anexo para guardar bicicletas, cochecitos etc., patio también regresa en el pequeño patio con jardín también para relajarse. Cuna, cochecito de poner a disposición a petición, lino proporcionado bajo demanda, hogar salida posible. "

Los extras

- **Parqueo :**
Aparcamiento no cubierto
- **Ventajas :**
Fútbol
- **instalaciones de bebé :**
Comedor de bebé, bañera bebé

Medios Ambientes y localización



Mar Golf Equitación Pesca



Talaso Termas Cultura

" Honfleur es mejor conocida por su pintoresco antigua cuenca, caracterizado por sus casas con fachadas cubiertas de pizarra y ha sido repetidamente representada por artistas, incluyendo incluyendo Gustave Courbet, Eugène Boudin, Claude Monet y Johan Barthold Jongkind, formando la École de Honfleur, que contribuyó a la aparición del movimiento impresionista. Alphonse Allais y Erik Satie nacieron en la misma calle. El municipio tiene 57 monumentos históricos, entre los cuales la iglesia Sainte-Catherine, la iglesia de Saint-Étienne, Saint-Léonard, dos graneros a la sal, la tenencia y la mayoría de las casas del muelle Sainte-Catherine. Dos graneros permanecen en el original, tres haber sido destruido por el fuego. Estos dos edificios contenían 10 000 toneladas de sal para evitar que el pescado este importante puerto pesquero. Se construyeron en el siglo XVII, después de que se les permitió a los habitantes de la ciudad. "

Ocio

- **Actividades de ocio a menos de 20 Km / 12 millas :**

Baño, barca a pedal, vela, golf, tenis, squash, centro de equitación, poni club, camino para pasear, sendero costero/forestal, caminata, aeronáutica (terreno club), karting, juego de bolos, paintball, acrobanché

- **Encuadramiento :**

Escuela de vela, escuela de tenis, escuela de equitación

- **Zonas atractivas y relajación :**

Bar, restaurante, cine, parque y jardín, zoo/parque de animales, sitio histórico, museo, antigüedades y brocante, tienda de artesanía, bodega y degustación de vino, casino, baños naturales, termas, centro de talasoterapia, centro de rehabilitación, centro de belleza

Medio Ambiente

- **Sitio :**

Mar/océano
Playa de arena
Piscina pública
Pista de tenis pública
Recorrido de golf 18 hoyos
Bosque

- **Comodidades :**

Guardería

El centro
Parada/estación de guagua
Alquiler de bici/MTB
Alquiler de Ropa blanca/lavandería
Panadería
Catering
Pequeños comercios
Supermercado
Peluquería
Cibercafé
Correos
Banco
Cajero automático
Farmacia
Doctor
Enfermera
Hospital



vista desde el salón



vista desde el patio

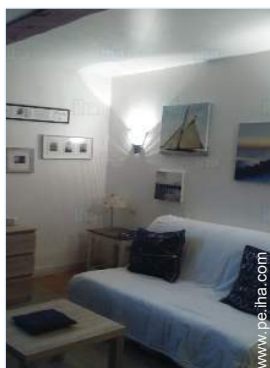

vista desde el salón

Exterior

- **Instalación exterior :**

Terraza

- **Marco exterior :**

Patio privado

- **Instalaciones exteriores :**

Salón de té, parrilla, mesa(s) de jardín, silla(s) de jardín, sombrilla, área de jardín



vista desde el salón

Interior

- **Capacidad de alojamiento :**

de 1 a 5 persona(s)

- **Superficie habitable :**

70m²

- **Disposición interior :**

3 pieza(s), 1 dormitorio(s), 1 aseo, salón, cocina independiente, lavadero, patio

- **litera-cama(s) :**

1 cama de matrimonio, 1 sofá cama 2 pers, 1 cama sencilla

- **Confort :**

T.V., lector DVD, colección de libros, enchufe antena t.v., armario, ropero, radio-despertador, secador de pelo, radiador toallero, calefacción eléctrica, claraboya, cortinas, estores, interfono

- **Electrodomésticos :**

Vajilla/cubiertos, utensilios de cocina, cafetera, cafetera eléctrica, tostador, exprimidor, placa eléctrica, hornillo, microondas, campana extractora, nevera, lavavajilla, lavadora, aspirador, plancha, tabla de planchar

Servicios

- **Colada :**

Sábanas suplemento (+114S/.*), Toallas suplemento, Ropa blanca suplemento, Manta(s), Edredón(es), Almohada(s)

- **Casa :**

Limpieza inicial suplemento (+114S/.*), Parqueo

- **Personal :**

Niñero/a suplemento (+19S/.*)

Informaciones prácticas

- **Informaciones prácticas**

Niños bienvenidos

Animales aceptados bajo condiciones (informarse con el propietario)

- **Admisión para personas discapacitadas**

Acceso con silla de ruedas



vista desde el salón

Album de fotos - 1



General



vista desde el patio



vista desde el salón



vista desde el salón



vista desde el salón



vista desde el salón

Album de fotos - 2

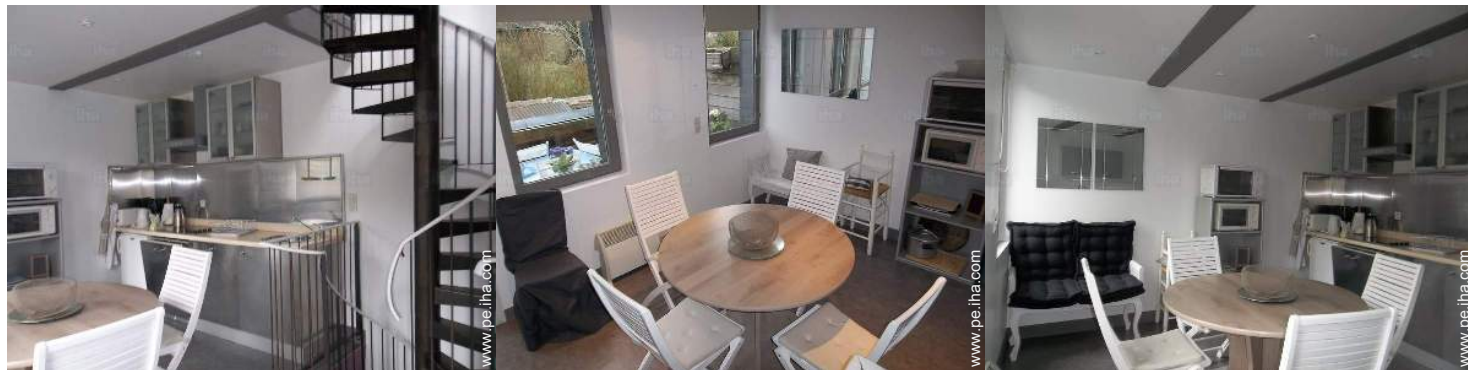

cocina independiente

el mobiliario

área de cocina



vista desde el apartamento

habitación

rincón noche



rincón noche

vista desde el dormitorio

la casa



terracea

terracea

Localización

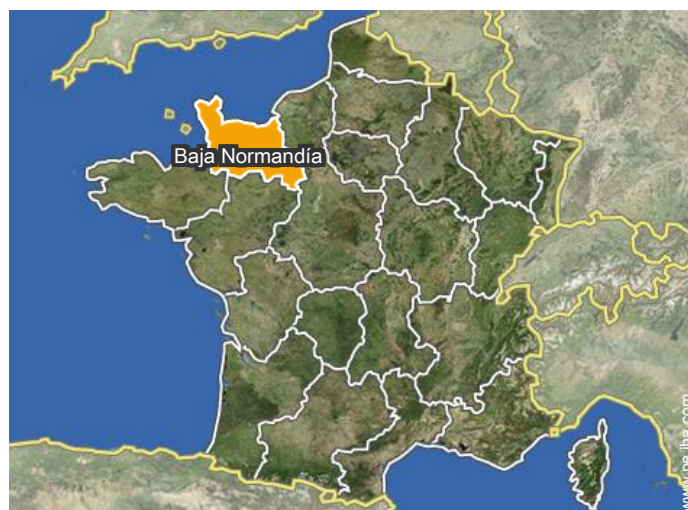

Localización & acceso

" Su aglomeración está a 15 km al noreste de Trouville, 16 km al norte de Pont l' Evêque, a 24 km al oeste de Pont-Audemer y a 25 km al sureste de le Havre (por el puente de Normandía)
1. La ciudad es accesible en transporte público por las líneas 20, 39, 50 del autobús verde en el Calvados "

 Coordenadas GPS en grados, minutos, segundos: Latitud 49°25'1"N - Longitud 0° 14'15"E (Alojamiento)

Dirección

→ 24 BIS RUE CHARRIERE SAINT
LEONARD
14600 Honfleur

• Autopista (salida) PARIS NORMANDIE

→ París, París, Isla-de-Francia, Francia
→ Distancia : 200km
→ Tiempo : 2h

• Estación de tren Trouville Deauville

→ Deauville, Calvados, Baja Normandía,
Francia
→ Distancia : 15km
→ Tiempo : 15'

• Estación de guagua GARE ROUTIERE LE HAVRE

→ Le Havre, Sena Marítimo, Alta
Normandía, Francia
→ Distancia : 50km
→ Tiempo : 20'

• Deauville : (15km)

• Caen : (60km)

• Le Havre : (50km)

Contacto

Idiomas
hablados







Calendario de disponibilidades - a partir de : agosto 2018

Sep	S	D	L	M	Mi	J	V	S	D	L	M	Mi	J	V	S	D	L	M	Mi	J	V	S	D							
2018	1	2	3	4	5	6	7	8	9	10	11	12	13	14	15	16	17	18	19	20	21	22	23	24	25	26	27	28	29	30
	-	-	-	-	-	-	-	-	-	-	-	-	-	-	-	-	-	-	-	-	-	-	-	-	-	-	-	-	-	

Oct	L	M	Mi	J	V	S	D	L	M	Mi	J	V	S	D	L	M	Mi	J	V	S	D	L	M	Mi							
2018	1	2	3	4	5	6	7	8	9	10	11	12	13	14	15	16	17	18	19	20	21	22	23	24	25	26	27	28	29	30	31
	-	-	-	-	-	-	-	-	-	-	-	-	-	-	-	-	-	-	-	-	-	-	-	-	-	-	-	-	-	-	

[Mes : Siguiente >>](#)

Precios del alquiler - Casa de Ciudad - de 1 a 5 Persona(s)

Precios	Noche	Fin de semana	Semana	2 semanas	Mes
 Temporada Baja	-	761S/.*	1332S/.*	-	-
 Temporada Media	-	761S/.*	1712S/.*	-	-
 Temporada Alta	-	761S/.*	2093S/.* (Sábado)	-	-
 Fiestas especiales	-	-	2093S/.*	-	-

(Día de llegada)

[Reservar](#)

Condiciones de reservas

• Reserva

- Pago en el momento de reservar : 30% del importe del alquiler
- Pago del saldo : a la recepción de las llaves
- Fianza requerida : 1332S/.*

• Alquiler

- Gastos incluidos
- Impuesto de estancias incluido
- Forfait limpieza suplementario : 190S/.*
- Prever suplemento para :
- animales

[▶ Reservar](#)

[▶ Contactar al propietario](#)

Contacte directamente con los propietarios

www.pe.ih.com

N° del anuncio

43926

[>> Reservar <<](#)

Modalidades de pago aceptadas

- Cheque bancario
- Efectivo
- Cheque de vacaciones

Contacto

Idiomas hablados



* Tasa de conversión a título informativo : 100€ = 117.29\$ = 89.59£ = 380.5S/.

N° del anuncio 43926

www.pe.ih.com

