

Alquiler de vacaciones

La Spezia

Apartamento

Apartamento muy cómodo y confortable. Fácilmente se encuentran plazas de aparcamiento gratuito cerca del alojamiento. El apartamento tiene tres dormitorios. No muy lejos de los destinos turísticos.

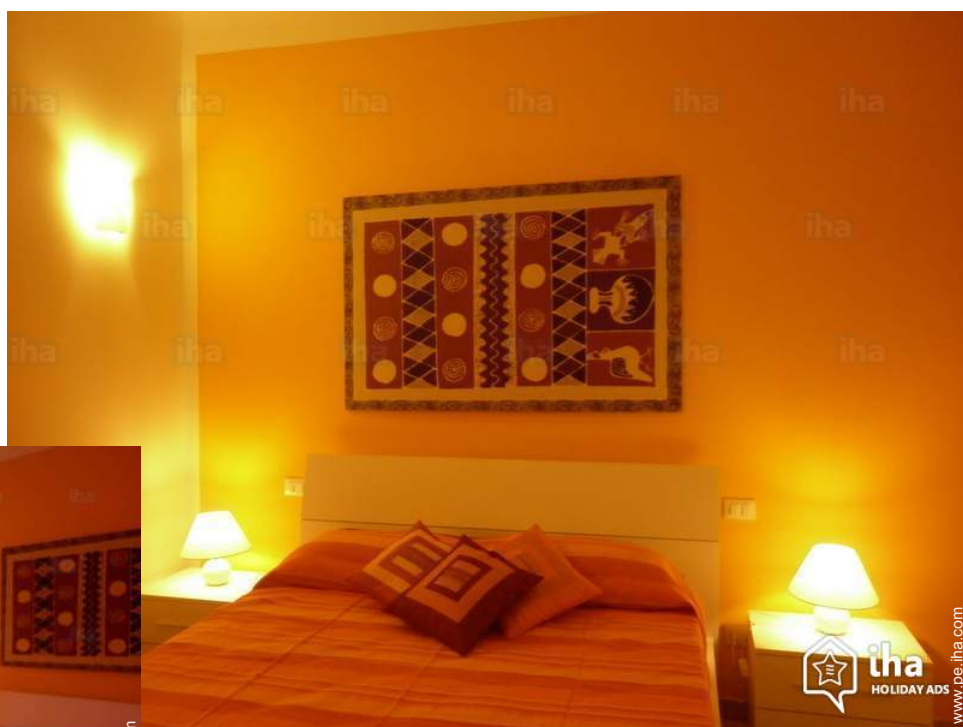
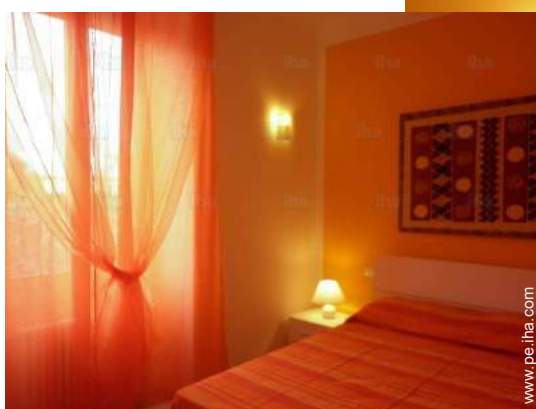

Apartamento en el 1° piso, entrada común, en un(a) Palacio de 4 plantas

Marco : ciudadano

Capacidad : de 2 a 6 persona(s)

Dormitorio(s) : 3

Pieza(s) : 5

La Spezia - Provincia de La Spezia (SP) - Liguria

Italia

N° del anuncio 4129

www.pe.iha.com



>> ALQUILERES DE VACACIONES

DE PARTICULAR A PARTICULAR



Alquiler de vacaciones

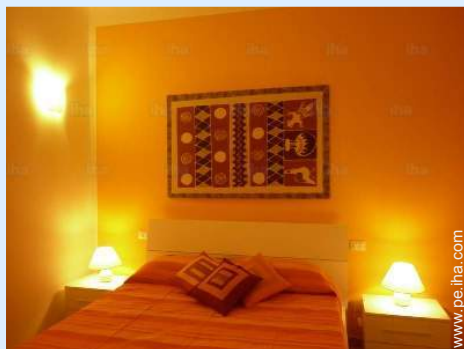

Apartamento en el 1º piso, entrada común, en un(a) Palacio de 4 plantas

- **Ideal para todo público, familia**
- **Vista : patio, ciudad, calle/avenida**
- **Marco : ciudadano**

" Cerca de la casa, encontrará restaurantes, pizzerías y tiendas (panadería, prensa, bar, farmacia, oficina de correos, comerciante de abarrotes. Hay un supermercado 300 metros y a unos 600 metros de otro). Frente de la casa, hay una parada de autobús que conecta con el centro de la ciudad (el centro está a 1,5 km) cada 20 minutos (autobús n. 1 y n. 14). La estación central está a 800 metros. El tren es la manera que el transporte sea más fácil y conveniente para llegar a las 5 Terre (cinco tierras). El alojamiento es conveniente para llegar a muchos lugares de interés con facilidad. "



habitación principal

Medios Ambientes y localización



Ciudad

" La Spezia se encuentra en el Golfo de los poetas, a unos pasos de muchos lugares famosos alrededor del mundo. Cerca de la 5 Terre, Portovenere, Lerici, Parque de Portofino. Cerca de allí están las ciudades de arte: Pisa (85 km), Génova (100 km), Florencia (173 km), Venecia (km 364), Roma (428 km) y muchos otros. Desde el puerto de La Spezia, salen barcos para las 5 Terre, Portovenere, Lerici, Portofino, isla de Palmaria, etc.... En la ciudad, hay muchos museos: arte moderno, Naval, Lia, sello. La Spezia tiene hermosos jardines que serpentean en el paseo marítimo de la ciudad. El centro histórico está animado por bares, restaurantes, pizzerías y tiendas. La vocación de la ciudad es el puerto deportivo con los puertos de Mirabello y Lotti donde colocado barcos de todos los tamaños. "

Ocio

- **Actividades de ocio a menos de 20 Km / 12 millas :**

Baño, buceo, submarinismo, surf, vela, piragüismo, golf, tenis, caminata, escalada de rocas, excursión en barco, pesca, pesca de altura, pesca con caña, terreno de petanca

- **Zonas atractivas y relajación :**

Bar, restaurante, cine, parque y jardín, parque marino, reserva natural, centro de exposición, sitio histórico, museo, teatro, bodega y degustación de vino, centro de belleza

Medio Ambiente

- **Sitio :**

Mar/océano 2km
Playa de arena 10km
Playa de guijarro 10km
Playa de roca 10km
Playa nudista 15km
Piscina pública 500m
Recorrido de golf 9 hoyos 10km
Anuncio de windsurf 15km
Base náutica 2km

- **Comodidades :**

El centro 1,5km
Parada/estación de guagua 50m
Alquiler de moto/escúter 500m
Alquiler de barco 7,5km
Alquiler de equipo de buceo 4km
Panadería 50m
Pequeños comercios 50m
Supermercado 300m
Comercios de lujo y de marcas 2km
Peluquería 50m
Cibercafé 500m
Correos 50m
Banco 800m

Farmacia 50m
Hospital 5km



habitación



habitación



área de cocina

Exterior

- **Instalación exterior :**
Balcón 2m²



cuarto de estar

Interior

- **Capacidad de alojamiento :**
de 2 a 6 persona(s)
- **Superficie habitable :**
80m²
- **Disposición interior :**
5 pieza(s), 3 dormitorio(s), 1 cuarto de baño, 1 aseo, 1 WC, cuarto de estar 20m², cocina independiente, comedor, rincón comedor, rincón chimenea, lavadero
- **litera-cama(s) :**
3 cama de matrimonio
- **Confort :**
T.V., wifi, ropero, secador de pelo, parcialmente climatizado, ventilador suplementario, estores
- **Electrodomésticos :**
Vajilla/cubiertos, utensilios de cocina, cafetera, hervidor eléctrico, tostador, cocina de gas, horno, microondas, campana extractora, nevera, congelador, lavadora, aspirador, plancha, tabla de planchar

Servicios

- **Colada :**
Sábanas, Toallas, Ropa blanca, Manta(s), Edredón(es), Almohada(s)
- **Casa :**
Limpieza inicial suplemento (+115S/.*)

Informaciones prácticas

- **Informaciones prácticas**
Niños bienvenidos
Animales no aceptados
Cobertura teléfono móvil
Agua : caliente/fría
Tensión eléctrica : 220-240V / 50Hz



área de cocina

Album de fotos - 1

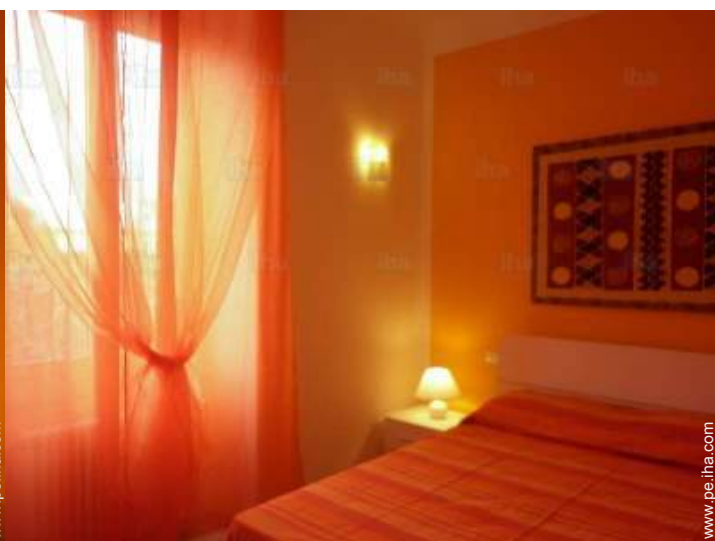

habitación principal



habitación



habitación



área de cocina



área de cocina

Album de fotos - 2



cuarto de estar



cuarto de estar



cuarto de estar



cuarto de estar



cuarto de estar



cuarto de estar



mobiliario



habitación principal



habitación



habitación



cuarto de baño



cuarto de baño

Album de fotos - 3

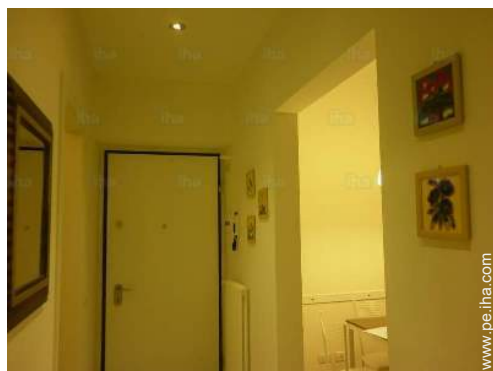

Disposición interior

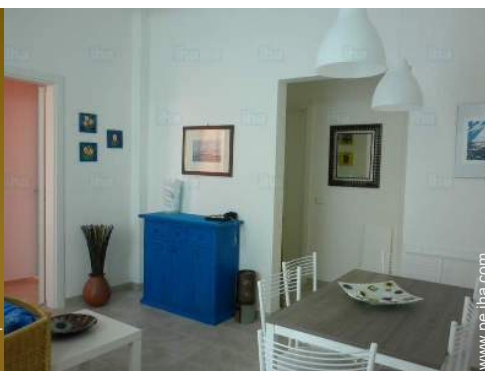

cuarto de estar



habitación



área de cocina



habitación



habitación



habitación



habitación



panorama



panorama



panorama



panorama

Ruta de acceso

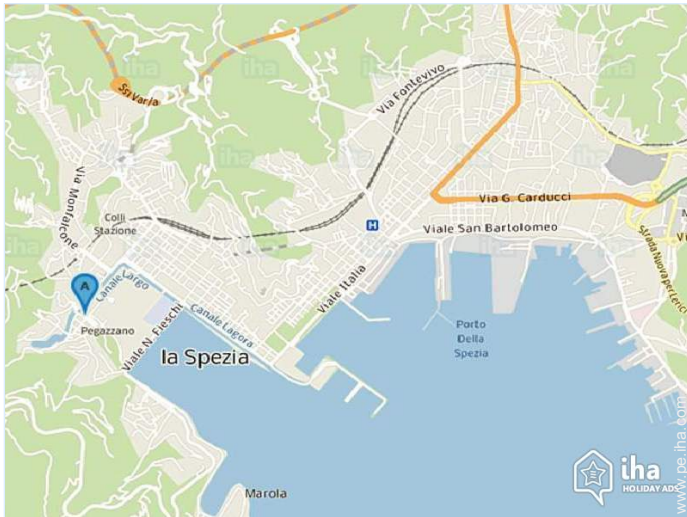

Localización & acceso

" La Spezia se encuentra en el Golfo de los poetas, a unos pasos de muchos lugares conocidos en el mundo. "



Coordenadas GPS en grados, minutos, segundos: Latitud 44°6'17"N - Longitud 9°48'13"E (Alojamiento)

Dirección

→ Via Flavio Torello Baracchini 42
19100 La Spezia

• **Autopista (salida) A15**

→ La Spezia, Provincia de La Spezia,
Liguria, Italia
→ Distancia : 5km
→ Tiempo : 15'

• La Spezia : (1km)

Contacto

Idiomas
hablados



Localización

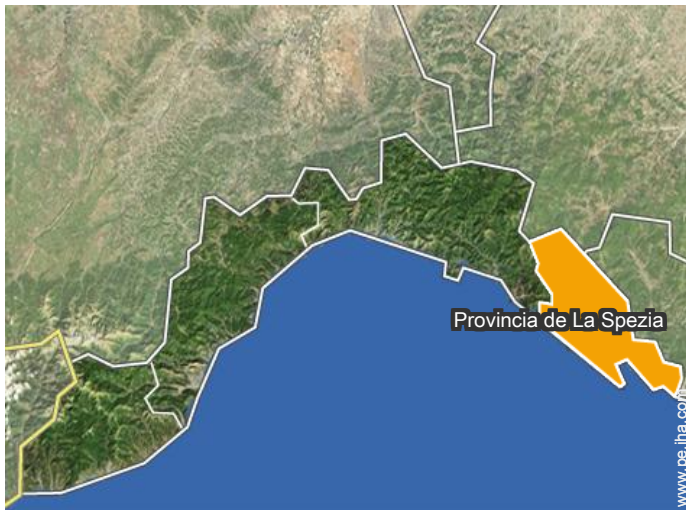

Alquiler de vacaciones La Spezia - Italia Apartamento

Calendario de disponibilidades - a partir de : abril 2019

Ab	L	M	Mi	J	V	S	D	L	M	Mi	J	V	S	D	L	M	Mi	J	V	S	D	L	M							
2019	1	2	3	4	5	6	7	8	9	10	11	12	13	14	15	16	17	18	19	20	21	22	23	24	25	26	27	28	29	30
																	-	-	-	-	-	-	-	-	-	-	-	-	-	-

May	Mi	J	V	S	D	L	M	Mi	J	V	S	D	L	M	Mi	J	V	S	D	L	M	Mi	J	V	S	D	L	M	Mi	J	V
2019	1	2	3	4	5	6	7	8	9	10	11	12	13	14	15	16	17	18	19	20	21	22	23	24	25	26	27	28	29	30	31
	-	-	-	-	-	-	-	-	-	-	-	-	-	-	-	-	-	-	-	-	-	-	-	-	-	-	-	-	-	-	-

Jun	S	D	L	M	Mi	J	V	S	D	L	M	Mi	J	V	S	D	L	M	Mi	J	V	S	D	L	M	Mi	J	V	S	D
2019	1	2	3	4	5	6	7	8	9	10	11	12	13	14	15	16	17	18	19	20	21	22	23	24	25	26	27	28	29	30
	-	-	-	-	-	-	-	-	-	-	-	-	-	-	-	-	-	-	-	-	-	-	-	-	-	-	-	-	-	-

Jul	L	M	Mi	J	V	S	D	L	M	Mi	J	V	S	D	L	M	Mi	J	V	S	D	L	M	Mi	J	V	S	D	L	M	Mi
2019	1	2	3	4	5	6	7	8	9	10	11	12	13	14	15	16	17	18	19	20	21	22	23	24	25	26	27	28	29	30	31
	-	-	-	-	-	-	-	-	-	-	-	-	-	-	-	-	-	-	-	-	-	-	-	-	-	-	-	-	-	-	-

Ag	J	V	S	D	L	M	Mi	J	V	S	D	L	M	Mi	J	V	S	D	L	M	Mi	J	V	S	D	L	M	Mi	J	V	S
2019	1	2	3	4	5	6	7	8	9	10	11	12	13	14	15	16	17	18	19	20	21	22	23	24	25	26	27	28	29	30	31
	-	-	-	-	-	-	-	-	-	-	-	-	-	-	-	-	-	-	-	-	-	-	-	-	-	-	-	-	-	-	-

Sep	D	L	M	Mi	J	V	S	D	L	M	Mi	J	V	S	D	L	M	Mi	J	V	S	D	L	M	Mi	J	V	S	D	L
2019	1	2	3	4	5	6	7	8	9	10	11	12	13	14	15	16	17	18	19	20	21	22	23	24	25	26	27	28	29	30
	-	-	-	-	-	-	-	-	-	-	-	-	-	-	-	-	-	-	-	-	-	-	-	-	-	-	-	-	-	-

Oct	M	Mi	J	V	S	D	L	M	Mi	J	V	S	D	L	M	Mi	J	V	S	D	L	M	Mi	J	V	S	D	L	M	Mi	J
2019	1	2	3	4	5	6	7	8	9	10	11	12	13	14	15	16	17	18	19	20	21	22	23	24	25	26	27	28	29	30	31
	-	-	-	-	-	-	-	-	-	-	-	-	-	-	-	-	-	-	-	-	-	-	-	-	-	-	-	-	-	-	-

Nov	V	S	D	L	M	Mi	J	V	S	D	L	M	Mi	J	V	S	D	L	M	Mi	J	V	S	D	L	M	Mi	J	V	S
2019	1	2	3	4	5	6	7	8	9	10	11	12	13	14	15	16	17	18	19	20	21	22	23	24	25	26	27	28	29	30
	-	-	-	-	-	-	-	-	-	-	-	-	-	-	-	-	-	-	-	-	-	-	-	-	-	-	-	-	-	-

Dic	D	L	M	Mi	J	V	S	D	L	M	Mi	J	V	S	D	L	M	Mi	J	V	S	D	L	M	Mi	J	V	S	D	L	M
2019	1	2	3	4	5	6	7	8	9	10	11	12	13	14	15	16	17	18	19	20	21	22	23	24	25	26	27	28	29	30	31
	-	-	-	-	-	-	-	-	-	-	-	-	-	-	-	-	-	-	-	-	-	-	-	-	-	-	-	-	-	-	-

En	Mi	J	V	S	D	L	M	Mi	J	V	S	D	L	M	Mi	J	V	S	D	L	M	Mi	J	V	S	D	L	M	Mi	J	V
2020	1	2	3	4	5	6	7	8	9	10	11	12	13	14	15	16	17	18	19	20	21	22	23	24	25	26	27	28	29	30	31
	-	-	-	-	-	-	-	-	-	-	-	-	-	-	-	-	-	-	-	-	-	-	-	-	-	-	-	-	-	-	-

■ Temporada Baja
 ■ Reservado
 ■ Temporada Media
 ■ Temporada Alta



Alquiler de vacaciones
Liguria - La Spezia
Apartamento

10
[Reservar](#)

Calendario de disponibilidades - a partir de : enero 2020

Feb	S	D	L	M	Mi	J	V	S	D	L	M	Mi	J	V	S	D	L	M	Mi	J	V	S	D	L	M	Mi	J	V	S
2020	1	2	3	4	5	6	7	8	9	10	11	12	13	14	15	16	17	18	19	20	21	22	23	24	25	26	27	28	29
	-	-	-	-	-	-	-	-	-	-	-	-	-	-	-	-	-	-	-	-	-	-	-	-	-	-	-	-	-

Mar	D	L	M	Mi	J	V	S	D	L	M	Mi	J	V	S	D	L	M	Mi	J	V	S	D	L	M							
2020	1	2	3	4	5	6	7	8	9	10	11	12	13	14	15	16	17	18	19	20	21	22	23	24	25	26	27	28	29	30	31
	-	-	-	-	-	-	-	-	-	-	-	-	-	-	-	-	-	-	-	-	-	-	-	-	-	-	-	-	-	-	

■ Temporada Baja
 ■ Reservado
 ■ Temporada Media
 ■ Temporada Alta

[Mes : Siguiente >>](#)

Precios del alquiler - Apartamento - de 2 a 6 Persona(s)

Precios	Noche	Fin de semana	Semana	2 semanas	Mes
■ Temporada Baja	4S/.* > 3	-	4S/.*	-	-
■ Temporada Media	4S/.* > 3	-	4S/.*	-	-
■ Temporada Alta	4S/.* > 3	-	4S/.*	-	-

> Mínimo Noche

[Reservar](#)

Condiciones de reservas

• Reserva

→ Pago del saldo :
a la recepción de las llaves
→ Fianza requerida : 382S/.*

• Alquiler

→ Impuesto de estancias suplementarios
→ Forfait limpieza suplementario : 115S/.*

[▶ Reservar](#)

Modalidades de pago aceptadas

• Giro bancario • Efectivo

[▶ Contactar al propietario](#)

Contacte directamente con los propietarios

www.pe.iha.com
N° del anuncio
4129
[>> Reservar <<](#)

Contacto

Idiomas
hablados



* Tasa de conversión a título informativo : 100€ = 116.85\$ = 89£ = 382.36S/.

N° del anuncio 4129

www.pe.iha.com

