

Alquiler de vacaciones Louredo "Casa Branca"



Casa, individual, de 1 planta en un(a)
Propiedad privada

Marco : tranquilo, urbano

Capacidad : de 1 a 6 persona(s)

Dormitorio(s) : 3

Pieza(s) : 4



Eco-turismo ()

Louredo - Distrito de Aveiro - Región Centro (Portugal)
Portugal

Nº del anuncio 60076

www.pe.ihacom



Alquiler de vacaciones



Casa, individual, de 1 planta en un(a) Propiedad privada

- Vista : despejada, campo, piscina, jardín/parque, calle/avenida
- Marco : tranquilo, urbano
- Exposición : Sur

Los extras

- Piscina :
Piscina en la residencia, rectangular (largura 6,50m, anchura 4m) (abierta desde '15 junio' hasta '15 octubre')
- Parqueo :
Aparcamiento cubierto : 1 colectivo(s).
Aparcamiento no cubierto
- instalaciones de bebé :
Comedor de bebé, coche infantil



fachada

Medios Ambientes y localización



Campo



Talaso



Termas

Ocio

- Actividades de ocio a menos de 20 Km / 12 millas :

Baño, surf, windsurf, piragüismo, rafting, golf, camino para pasear, mini golf, pesca, pesca de altura, pesca con caña

- Encuadramiento :

Escuela de tenis, escuela de equitación

Medio Ambiente

- Sitio :

Piscina climatizada 7,5km
Mar/océano 15km
Playa de arena 15km
Playa de roca 20km
Piscina pública 7,5km
Pista de tenis pública 10km
Recorrido de golf 9 hoyos 15km
Recorrido de golf 18 hoyos 15km
Descensos 20km
Cascada 25km
Río 3km
Bosque 200m
Cadena montañosa 25km
Vía ferrata 10km

- Comodidades :

Centro del pueblo
Parada/estación de guagua <50m
Panadería 100m
Catering 100m
Pequeños comercios 100m
Supermercado 100m
Peluquería 100m
Cibercafé 100m
Cajero automático 100m
Farmacia 100m
Hospital 7,5km
Dispensario 2,5km



la propiedad



la casa



cuarto de estar

Interior

- **Capacidad de alojamiento :**

de 1 a 6 persona(s) (6 adultos)

- **Superficie habitable :**

120m²

- **Disposición interior :**

4 pieza(s), 3 dormitorio(s), 2 cuarto de baño, 2 aseo, 2 WC, cuarto de estar 28m², salón 28m², cocina independiente, comedor, rincón chimenea, sala de televisión, patio, veranda

- **litera-cama(s) :**

3 cama de matrimonio, 1 cuna

- **Confort :**

Chimenea, T.V., cadena de música, enchufe antena t.v., cable/satélite, acceso internet, wifi, armario, armario empotrado, ropero, secador de pelo, parcialmente climatizado, calefacción eléctrica, cortinas, estores, doble vidriera, interfono, portal teledirigido

- **Electrodomésticos :**

Vajilla/cubiertos, utensilios de cocina, cafetera, cafetera eléctrica, cafetera express, hervidor eléctrico, tostador, parilla, cocina de gas, cocina eléctrica, placa eléctrica, horno, microondas, campana extractora, nevera, congelador, lavadora, aspirador, plancha, tabla de planchar

Exterior

- **Superficie terreno :**

200m²

- **Instalación exterior :**

Terraza 200m², terraza cubierta 12m², jardín cubierto

- **Marco exterior :**

Terreno cerrado 300m²

- **Instalaciones exteriores :**

Parrilla, parrilla a gas, mesa(s) de jardín, silla(s) de jardín, 4 tumbona(s)



sala de televisión

Servicios

- **Colada :**

Sábanas (1 X / por semana), Toallas (1 X / por semana), Ropa blanca, Manta(s), Edredón(es), Almohada(s)

- **Casa :**

Limpieza inicial suplemento (+115S/.*), Parqueo

Informaciones prácticas

- **Informaciones prácticas**

Niños bienvenidos

Animales aceptados bajo condiciones (informarse con el propietario)

Cobertura teléfono móvil, transporte personal recomendado

Agua : caliente/fría

Tensión eléctrica : 110-120V / 60Hz

- **Admisión para personas discapacitadas**

Acceso con silla de ruedas

Acondicionado para disminuidos : visual, auditivo



cuarto de estar

Album de fotos - 1



fachada



la casa



la propiedad



cuarto de estar



cuarto de estar

Album de fotos - 2



sala de televisión



cocina



área de cocina



área de cocina

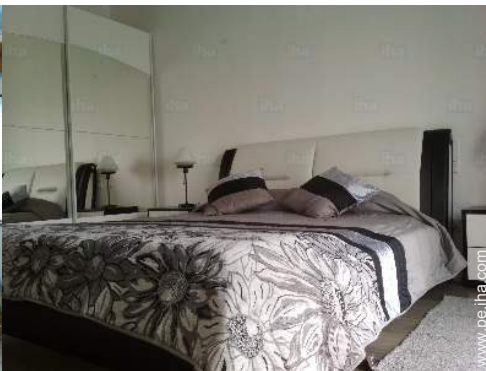

habitación grande



habitación grande



habitación grande



cuarto de baño



aseo



Instalación exterior



terreno cerrado



Comodidades

Localización

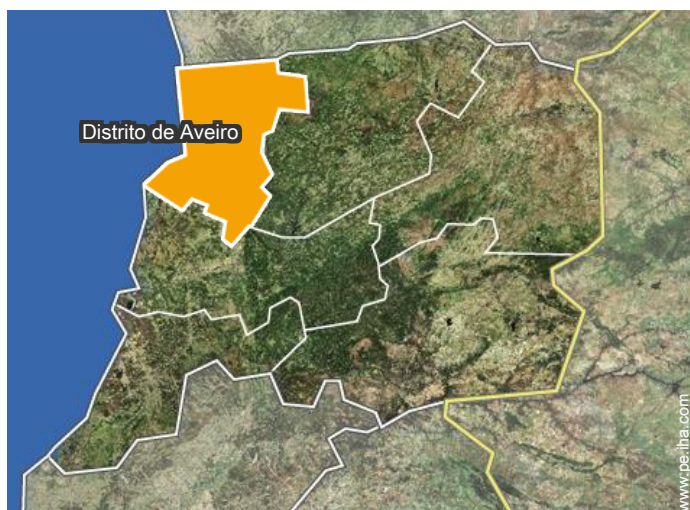

Localización & acceso



Coordenadas GPS en grados, minutos, segundos: Latitud 40°58'48"N - Longitud 8°27'26"O (Alojamiento)

Dirección

→ Rua da Manguela 71
4525 Louredo

• Aeropuerto Porto Francisco Sá Carneiro

→ Oporto, Distrito de Oporto, Región del Norte (Portugal), Portugal
→ Distancia : 34km
→ Tiempo : 30'

• Estación de tren Espinho

→ Espinho, Distrito de Aveiro, Región Centro (Portugal), Portugal
→ Tiempo : 20'

• Autopista (salida) A32

→ Louredo, Distrito de Aveiro, Región Centro (Portugal), Portugal
→ Distancia : 1,5km
→ Tiempo : 5'

- Louredo : (20m)
- Santa Maria da Feira : (10km)
- Oporto : (25km)

Contacto

Idiomas hablados



Alquiler de vacaciones
Louredo - Portugal
"Casa Branca"

7
[Reservar](#)

Calendario de disponibilidades - a partir de : enero 2021

En	V	S	D	L	M	Mi	J	V	S	D	L	M	Mi	J	V	S	D	L	M	Mi	J	V	S	D	L	M	Mi	J	V	S	D	
2021	1	2	3	4	5	6	7	8	9	10	11	12	13	14	15	16	17	18	19	20	21	22	23	24	25	26	27	28	29	30	31	

Feb	L	M	Mi	J	V	S	D	L	M	Mi	J	V	S	D	L	M	Mi	J	V	S	D									
2021	1	2	3	4	5	6	7	8	9	10	11	12	13	14	15	16	17	18	19	20	21	22	23	24	25	26	27	28		
	-	-	-	-	-	-	-	-	-	-	-	-	-	-	-	-	-	-	-	-	-	-	-	-	-	-	-	-	-	-

Mar	L	M	Mi	J	V	S	D	L	M	Mi	J	V	S	D	L	M	Mi	J	V	S	D	L	M	Mi							
2021	1	2	3	4	5	6	7	8	9	10	11	12	13	14	15	16	17	18	19	20	21	22	23	24	25	26	27	28	29	30	31
	-	-	-	-	-	-	-	-	-	-	-	-	-	-	-	-	-	-	-	-	-	-	-	-	-	-	-	-	-	-	

Ab	J	V	S	D	L	M	Mi	J	V	S	D	L	M	Mi	J	V	S	D	L	M	Mi	J	V							
2021	1	2	3	4	5	6	7	8	9	10	11	12	13	14	15	16	17	18	19	20	21	22	23	24	25	26	27	28	29	30
	-	-	-	-	-	-	-	-	-	-	-	-	-	-	-	-	-	-	-	-	-	-	-	-	-	-	-	-	-	-

May	S	D	L	M	Mi	J	V	S	D	L	M	Mi	J	V	S	D	L	M	Mi	J	V	S	D	L							
2021	1	2	3	4	5	6	7	8	9	10	11	12	13	14	15	16	17	18	19	20	21	22	23	24	25	26	27	28	29	30	31
	-	-	-	-	-	-	-	-	-	-	-	-	-	-	-	-	-	-	-	-	-	-	-	-	-	-	-	-	-	-	

Jun	M	Mi	J	V	S	D	L	M	Mi	J	V	S	D	L	M	Mi	J	V	S	D	L	M	Mi							
2021	1	2	3	4	5	6	7	8	9	10	11	12	13	14	15	16	17	18	19	20	21	22	23	24	25	26	27	28	29	30
	-	-	-	-	-	-	-	-	-	-	-	-	-	-	-	-	-	-	-	-	-	-	-	-	-	-	-	-	-	-

Jul	J	V	S	D	L	M	Mi	J	V	S	D	L	M	Mi	J	V	S	D	L	M	Mi	J	V	S							
2021	1	2	3	4	5	6	7	8	9	10	11	12	13	14	15	16	17	18	19	20	21	22	23	24	25	26	27	28	29	30	31
	-	-	-	-	-	-	-	-	-	-	-	-	-	-	-	-	-	-	-	-	-	-	-	-	-	-	-	-	-	-	

Ag	D	L	M	Mi	J	V	S	D	L	M	Mi	J	V	S	D	L	M	Mi	J	V	S	D	L	M							
2021	1	2	3	4	5	6	7	8	9	10	11	12	13	14	15	16	17	18	19	20	21	22	23	24	25	26	27	28	29	30	31
	-	-	-	-	-	-	-	-	-	-	-	-	-	-	-	-	-	-	-	-	-	-	-	-	-	-	-	-	-	-	

Sep	Mi	J	V	S	D	L	M	Mi	J	V	S	D	L	M	Mi	J	V	S	D	L	M	Mi	J							
2021	1	2	3	4	5	6	7	8	9	10	11	12	13	14	15	16	17	18	19	20	21	22	23	24	25	26	27	28	29	30
	-	-	-	-	-	-	-	-	-	-	-	-	-	-	-	-	-	-	-	-	-	-	-	-	-	-	-	-	-	-

Oct	V	S	D	L	M	Mi	J	V	S	D	L	M	Mi	J	V	S	D	L	M	Mi	J	V	S	D							
2021	1	2	3	4	5	6	7	8	9	10	11	12	13	14	15	16	17	18	19	20	21	22	23	24	25	26	27	28	29	30	31
	-	-	-	-	-	-	-	-	-	-	-	-	-	-	-	-	-	-	-	-	-	-	-	-	-	-	-	-	-	-	

 Reservado

Alquiler de vacaciones
 Distrito de Aveiro - Región Centro (Portugal)
"Casa Branca"

8
[Reservar](#)

Calendario de disponibilidades - a partir de : octubre 2021

Nov	L	M	Mi	J	V	S	D	L	M	Mi	J	V	S	D	L	M	Mi	J	V	S	D	L	M							
2021	1	2	3	4	5	6	7	8	9	10	11	12	13	14	15	16	17	18	19	20	21	22	23	24	25	26	27	28	29	30

Dic	Mi	J	V	S	D	L	M	Mi	J	V	S	D	L	M	Mi	J	V	S	D	L	M	Mi	J	V							
2021	1	2	3	4	5	6	7	8	9	10	11	12	13	14	15	16	17	18	19	20	21	22	23	24	25	26	27	28	29	30	31

Reservado

Mes : [Siguiente >>](#)

Precios del alquiler - Casa - de 1 a 6 Persona(s)

Precios	Noche	Fin de semana	Semana	2 semanas	Mes
<input type="checkbox"/> Temporada Baja	191S/.* > 5	841S/.*	1109S/.*	2027S/.*	3403S/.*
<input type="checkbox"/> Temporada Media	210S/.* > 5	956S/.*	1185S/.*	2218S/.*	3632S/.*
<input type="checkbox"/> Temporada Alta	275S/.* (Sábado) > 7	1912S/.*	2103S/.*	3556S/.*	6118S/.*
<input type="checkbox"/> Fiestas especiales	229S/.* > 6	1071S/.*	1376S/.*	2485S/.*	-

(Día de llegada) > Mínimo Noche

[Reservar](#)

Condiciones de reservas

• Reserva

→ Pago en el momento de reservar :
 35% del importe del alquiler
 → Pago del saldo :
 a la recepción de las llaves

• Alquiler

→ Gastos incluidos
 → Impuesto de estancias incluido
 → Prever suplemento para :
 - animales

[▶ Reservar](#)

[▶ Contactar al propietario](#)

Modalidades de pago aceptadas

• Giro bancario • Cheque del banco • Efectivo

Contacte directamente con los propietarios

www.pe.iha.com
 N° del anuncio
 60076
 >> Reservar <<

Contacto

Idiomas
 hablados



* Tasa de conversión a título informativo : 100€ = 110\$ = 91£ = 382.36S/.

N° del anuncio 60076

www.pe.iha.com

