

Alquiler de vacaciones Pettneu am Arlberg "Haus Mattle"



Apartamento en el 1° piso, entrada particular, en un(a) Casa de Pueblo de 2 plantas

Marco : deportivo, encantador

Capacidad : de 4 a 7 persona(s)

Dormitorio(s) : 2

Pieza(s) : 3

Pettneu am Arlberg - Tirol

Austria

N° del anuncio 57070

Reserva : +43 (0) 54488485 (Austria)

www.pe.iha.com



Alquiler de vacaciones

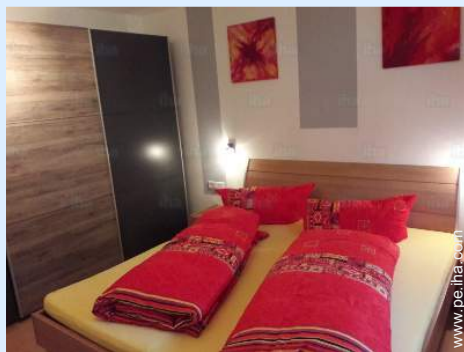

Apartamento en el 1° piso, entrada particular, en un(a) Casa de Pueblo de 2 plantas

- Ideal para todo público, familia
- Vista : panorámica, despejada, montaña, campo, pradera, pueblo
- Marco : deportivo, encantador
- Exposición : Este

Los extras

- **Parqueo :**
Aparcamiento cubierto : individual(es) cerrado(s), 3 cobertizo carro.
- **Ventajas :**
Mesa de ping-pong, 4 raqueta(s) de ping-pong
- **instalaciones de bebé :**
Comedor de bebé



N° del anuncio 57070

Medios Ambientes y localización



Montaña



Golf



Esquí

Ocio

- **Actividades de ocio a menos de 20 Km / 12 millas :**

Esquí alpino, esquí de fondo, esquí fuera pista, esquí de travesía, Télémark esquí, snowboard, patinaje, baño, rafting, squash, camino para pasear, sendero costero/forestal, caminata, escalada, MTB (itinerario circuito), delta plano, paseo en carro, pesca

- **Encuadramiento :**

Escuela de esquí, jardín de nieve

Medio Ambiente

- **Sitio :**

Pistas de esquí 5km
Remontes 5km
Pista de patinaje 5km
Piscina climatizada 500m
Piscina pública 500m
Recorrido de golf 9 hoyos 5km
Recorrido de golf 18 hoyos 20km



Verano



Verano

www.pe.iha.com





Esquí

Exterior

- Superficie terreno :
700m²
- Instalación exterior :
Terraza, balcón
- Marco exterior :
Patio privado, terreno cerrado, jardín, césped
- Instalaciones exteriores :
Parrilla, mesa(s) de jardín, silla(s) de jardín, sombrilla



cocina

Interior

- Capacidad de alojamiento :
de 4 a 7 persona(s)
- Superficie habitable :
90m²
- Disposición interior :
3 pieza(s), 2 dormitorio(s), 2 cuarto de baño, cuarto de estar 35m², cocina independiente, rincón comedor
- litera-cama(s) :
2 cama de matrimonio, 1 sofá cama 2 pers, 1 cama sencilla, 1 posibilidad cama(s) suplementaria(s)
- Confort :
T.V., juego de salón, enchufe antena t.v., cable/satélite, armario, ropero, calefacción central, estufa de fuel-oil, estores, doble vidriera
- Electrodomésticos :
Vajilla/cubiertos, utensilios de cocina, cafetera, cafetera express, hervidor eléctrico, tostador, aparato de la fondue, cocina eléctrica, placa eléctrica, microondas, campana extractora, nevera, congelador, lavavajilla

Servicios

- Colada :
Sábanas, Toallas, Ropa blanca
- Casa :
Limpieza inicial suplemento (+342S/.*), Retirada de la nieve, Parqueo

Informaciones prácticas

- **Informaciones prácticas**
Niños bienvenidos
Animales aceptados
Presencia en el lugar : animales domésticos
Alquiler no fumador
Agua : caliente/fría



habitación

Album de fotos - 1



Verano



Verano



Esquí



habitación

Album de fotos - 2



cocina



cuarto de baño



terrazza



cuarto de estar



cuarto de estar



cocina



cuarto de baño



habitación



habitación

Localización

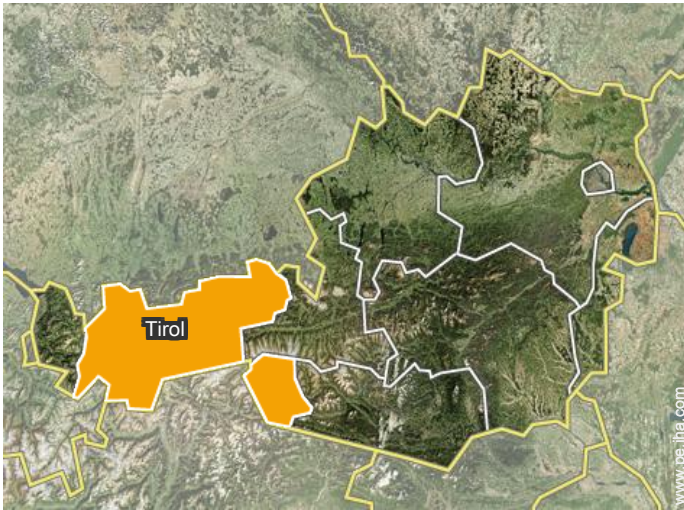

Localización & acceso



Coordenadas GPS en grados, minutos, segundos: Latitud 47°8'50"N - Longitud 10° 20'18"E (Alojamiento)

Dirección

→ Bahnhofstraße159a
6574 Pettneu am Arlberg
6574 Pettneu am Arlberg

• Autopista (salida) A12

→ Pettneu am Arlberg, Tirol, Austria
→ Distancia : 50m

• Estación de tren Sankt Anton am Arlberg

→ Sankt Anton am Arlberg, Tirol, Austria
→ Distancia : 5km

• Aeropuerto Innsbruck Kranebitten

→ Innsbruck, Tirol, Austria
→ Distancia : 100km

• Sankt Anton am Arlberg : (5km)

• Innsbruck : (100km)

Contacto

Idiomas
hablados



Alquiler de vacaciones
Tirol - Pettneu am Arlberg
"Haus Mattle"

7
[Reservar](#)

Calendario de disponibilidades - a partir de : enero 2018

En	L	M	Mi	J	V	S	D	L	M	Mi	J	V	S	D	L	M	Mi	J	V	S	D	L	M	Mi							
2018	1	2	3	4	5	6	7	8	9	10	11	12	13	14	15	16	17	18	19	20	21	22	23	24	25	26	27	28	29	30	31
																					-	-	-	-	-	-	-	-	-	-	-

Feb	J	V	S	D	L	M	Mi	J	V	S	D	L	M	Mi	J	V	S	D	L	M	Mi								
2018	1	2	3	4	5	6	7	8	9	10	11	12	13	14	15	16	17	18	19	20	21	22	23	24	25	26	27	28	
	-	-	-	-	-	-	-	-	-	-	-	-	-	-	-	-	-	-	-	-	-	-	-	-	-	-	-	-	-

Mar	J	V	S	D	L	M	Mi	J	V	S	D	L	M	Mi	J	V	S	D	L	M	Mi	J	V	S							
2018	1	2	3	4	5	6	7	8	9	10	11	12	13	14	15	16	17	18	19	20	21	22	23	24	25	26	27	28	29	30	31
	-	-	-	-	-	-	-	-	-	-	-	-	-	-	-	-	-	-	-	-	-	-	-	-	-	-	-	-	-	-	

Ab	D	L	M	Mi	J	V	S	D	L	M	Mi	J	V	S	D	L	M	Mi	J	V	S	D	L							
2018	1	2	3	4	5	6	7	8	9	10	11	12	13	14	15	16	17	18	19	20	21	22	23	24	25	26	27	28	29	30
	-	-	-	-	-	-	-	-	-	-	-	-	-	-	-	-	-	-	-	-	-	-	-	-	-	-	-	-	-	-

May	M	Mi	J	V	S	D	L	M	Mi	J	V	S	D	L	M	Mi	J	V	S	D	L	M	Mi	J							
2018	1	2	3	4	5	6	7	8	9	10	11	12	13	14	15	16	17	18	19	20	21	22	23	24	25	26	27	28	29	30	31
	-	-	-	-	-	-	-	-	-	-	-	-	-	-	-	-	-	-	-	-	-	-	-	-	-	-	-	-	-	-	

Jun	V	S	D	L	M	Mi	J	V	S	D	L	M	Mi	J	V	S	D	L	M	Mi	J	V	S							
2018	1	2	3	4	5	6	7	8	9	10	11	12	13	14	15	16	17	18	19	20	21	22	23	24	25	26	27	28	29	30
	-	-	-	-	-	-	-	-	-	-	-	-	-	-	-	-	-	-	-	-	-	-	-	-	-	-	-	-	-	-

Jul	D	L	M	Mi	J	V	S	D	L	M	Mi	J	V	S	D	L	M	Mi	J	V	S	D	L	M							
2018	1	2	3	4	5	6	7	8	9	10	11	12	13	14	15	16	17	18	19	20	21	22	23	24	25	26	27	28	29	30	31
	-	-	-	-	-	-	-	-	-	-	-	-	-	-	-	-	-	-	-	-	-	-	-	-	-	-	-	-	-	-	

Ag	Mi	J	V	S	D	L	M	Mi	J	V	S	D	L	M	Mi	J	V	S	D	L	M	Mi	J	V							
2018	1	2	3	4	5	6	7	8	9	10	11	12	13	14	15	16	17	18	19	20	21	22	23	24	25	26	27	28	29	30	31
	-	-	-	-	-	-	-	-	-	-	-	-	-	-	-	-	-	-	-	-	-	-	-	-	-	-	-	-	-	-	

Sep	S	D	L	M	Mi	J	V	S	D	L	M	Mi	J	V	S	D	L	M	Mi	J	V	S	D							
2018	1	2	3	4	5	6	7	8	9	10	11	12	13	14	15	16	17	18	19	20	21	22	23	24	25	26	27	28	29	30
	-	-	-	-	-	-	-	-	-	-	-	-	-	-	-	-	-	-	-	-	-	-	-	-	-	-	-	-	-	-

Oct	L	M	Mi	J	V	S	D	L	M	Mi	J	V	S	D	L	M	Mi	J	V	S	D	L	M	Mi							
2018	1	2	3	4	5	6	7	8	9	10	11	12	13	14	15	16	17	18	19	20	21	22	23	24	25	26	27	28	29	30	31
	-	-	-	-	-	-	-	-	-	-	-	-	-	-	-	-	-	-	-	-	-	-	-	-	-	-	-	-	-	-	

 Reservado

Calendario de disponibilidades - a partir de : octubre 2018





Nov	J	V	S	D	L	M	Mi	J	V	S	D	L	M	Mi	J	V	S	D	L	M	Mi	J	V							
2018	1	2	3	4	5	6	7	8	9	10	11	12	13	14	15	16	17	18	19	20	21	22	23	24	25	26	27	28	29	30
-	-	-	-	-	-	-	-	-	-	-	-	-	-	-	-	-	-	-	-	-	-	-	-	-	-	-	-	-	-	

Dic	S	D	L	M	Mi	J	V	S	D	L	M	Mi	J	V	S	D	L	M	Mi	J	V	S	D	L							
2018	1	2	3	4	5	6	7	8	9	10	11	12	13	14	15	16	17	18	19	20	21	22	23	24	25	26	27	28	29	30	31
-	-	-	-	-	-	-	-	-	-	-	-	-	-	-	-	-	-	-	-	-	-	-	-	-	-	-	-	-	-		

Reservado

[Mes : Siguiente >>](#)

Precios del alquiler - Apartamento - de 4 a 7 Persona(s)

Precios	Noche	Fin de semana	Semana	2 semanas	Mes
 Temporada Baja	457S/.* ↓	-	-	-	-
 Temporada Media	266S/.* ↓	-	-	-	-
 Temporada Alta	533S/.* ↓	-	-	-	-
 Periodo de promoción	266S/.* ↓	-	-	-	-

↓ Precio decreciente

[Reservar](#)

Condiciones de reservas

• Reserva

→ Pago en el momento de reservar :
30% del importe del alquiler
→ Pago del saldo :
a la recepción de las llaves

Modalidades de pago aceptadas

• Efectivo

[▶ Reservar](#)

[▶ Contactar al propietario](#)

Contacte directamente con los propietarios

www.pe.iha.com

N° del anuncio

57070

[>> Reservar <<](#)

Contacto

Idiomas
hablados



* Tasa de conversión a título informativo : 100€ = 117.29\$ = 89.59£ = 380.5S/.

N° del anuncio 57070

www.pe.iha.com

