

Alquiler de vacaciones Porto-Pollo (Serra-di-Ferro) "Casa Nova"

Muy grande y hermosa casa ubicada en un entorno excepcional. Es ideal para reuniones familiares, grandes familias, grupos de amigos y seminarios.

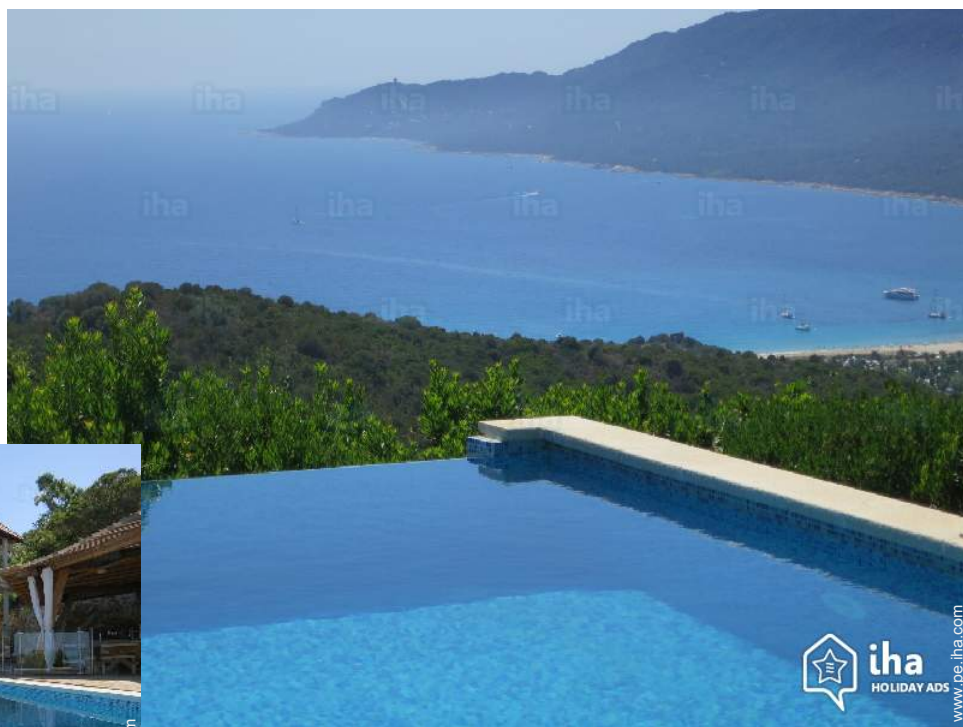

Casa, individual, de 1 planta, entrada particular, en un(a) Propiedad privada

Marco : paradisiaco, chúcaro

Capacidad : de 4 a 19 persona(s)

Dormitorio(s) : 9

Pieza(s) : 11

Porto-Pollo (Serra-di-Ferro) - Córcega del Sur (2A) - Córcega
Francia

Reserva : +33 (0) 6 13 23 18 67 (Francia)

N° del anuncio 60854

www.pe.iha.com



Alquiler de vacaciones



Casa, individual, de 1 planta, entrada particular, en un(a) Propiedad privada

- Ideal para varias familias, seminario
- Vista : panorámica, despejada, sin vecinos, dominante, mar/océano, puesta del sol excepcional
- Marco : paradisiaco, chúcaro
- Exposición : Suroeste

" La casa es muy cómoda, las habitaciones disponen de aire acondicionadas. Tiene muchas habitaciones. Se pueden dividir así según los períodos, la casa puede ser arrendada parcialmente: por ejemplos sólo 2 habitaciones o 5 habitaciones. La descomposición de la casa también permite un grado de independencia entre los ocupantes. La arquitectura de la casa es moderna y cálida: Corsá (Laricio) pino y granito de piedra se ha utilizado mucho en su construcción. La casa, en todas sus partes, ofrece sobre todo una vista panorámica sobre la maravillosa bahía de Cupabia, ya sea de la muestra por 5 grandes ventanas de la casa de la piscina. La piscina de casa, por su equipo (muchos asientos en la mesa, cocina completa con nevera americana, pizzas al horno, barbacoa, lavavajillas...) y por su vista al mar es el lugar perfecto de la casa donde tienen lugar todas las comidas y veladas en verano. "

Los extras

- Piscina :
Piscina privada, rectangular (largura 9m, anchura 5m), a derramamiento, calentada, sistema de iluminación, acceso por la escalera, seguridad niño, ducha exterior, pool house
- Parqueo :
Aparcamiento no cubierto : 5 en el terreno.
- Ventajas :
Mesa de ping-pong
- instalaciones de bebé :
Comedor de bebé

Medios Ambientes y localización



Mar



Equitación



Pesca

" La casa se encuentra en un extremo del Golfo de Valinco, a pocos kilómetros de Propriano y 1 hora en coche de Ajaccio. La casa ofrece vistas a la hermosa bahía de Cupabia y su magnífica playa de arena. Otras preciosas playas y calas se pueden llegar en pocos minutos. Barco Golfo de Valinco y sus alrededores son un verdadero paraíso. Además el mar, la casa es un punto de partida para muchas actividades, visitas y excursiones. Ríos (piscina, cascadas, deportes de aguas bravas) la más cercana está a pocos minutos, montaña (Zonza, paso de Bavella) es de 1 hora de camino, Bonifacio en 1:40... "

Ocio

- Actividades de ocio a menos de 20 Km / 12 millas :

Baño, buceo, submarinismo, banana boat, esquí náutico, jet ski, windsurf, vela, kitesurf, canyoning, tenis, centro de equitación, poni club, camino para pasear, sendero costero/forestal, caminata, MTB (itinerario circuito), excursión en barco, paseo a caballo, pesca, pesca con caña, pesca submarina, terreno de petanca

- Encuadramiento :

Escuela de vela, escuela de buceo, escuela de equitación

- Zonas atractivas y relajación :

Restaurante, zoo/parque de animales, sitio histórico, bodega y degustación de vino

Medio Ambiente

- Sitio :

Mar/océano 2km
Playa de arena 4km
Cala 2km
Pista de tenis pública 5km
Recorrido de golf 18 hoyos >50km
Base aeronáutica 25km
Anuncio de windsurf 4km
Base náutica 4km
Descensos 25km
Cascada 25km
Río 25km
Cadena montañosa >50km
Puerto deportivo 5km
Varadero 5km
Varadero jet ski 5km

- Comodidades :

Centro del pueblo 1km
El centro 20km
Alquiler de bici/MTB 4km
Alquiler de moto/escúter 4km
Alquiler de carro 20km
Alquiler de barco 5km
Alquiler de equipo de buceo 5km

Panadería 4km
Pequeños comercios 4km
Supermercado 5km
Correos 1km
Banco 20km
Cajero automático 20km
Farmacia 4km
Doctor 4km
Hospital 40km



vista panorámica



vista de conjunto



cuarto de estar

Interior

- **Capacidad de alojamiento :**

de 4 a 19 persona(s)

- **Superficie habitable :**

300m²

- **Disposición interior :**

11 pieza(s), 9 dormitorio(s), cuarto de estar, gran cocina americana, comedor, sala de televisión, sala de juegos, lavadero

- **litera-cama(s) :**

5 cama de matrimonio, 1 sofá cama 2 pers, 9 cama sencilla, 2 cuna, 1 posibilidad cama (s) suplementaria(s)

- **Confort :**

Chimenea, T.V., salón cine, cadena de música, lector DVD, acceso internet, wifi, armario, armario empotrado, ropero, secador de pelo, integralmente climatizado, ventanal, estores, doble vidriera, persianas enrollables, persianas automáticas, portal teledirigido

- **Electrodomésticos :**

Vajilla/cubiertos, utensilios de cocina, cafetera, cafetera eléctrica, cafetera express, hervidor eléctrico, tostador, exprimidor, parilla, cocina de gas, cocina eléctrica, placa eléctrica, horno, microondas, campana extractora, nevera, congelador, máquina de hielo, lavavajilla, lavadora, secadora, aspirador, plancha, tabla de planchar

Exterior

- **Superficie terreno :**

2500m²

- **Instalación exterior :**

Terraza, terraza cubierta, balcón, solárium, pérgola

- **Marco exterior :**

Patio privado, terreno cerrado, jardín, jardín paisajístico

- **Instalaciones exteriores :**

Cocina exterior, salón de té, horno de pizza, parrilla, mesa(s) de jardín, silla(s) de jardín, área de jardín, tumbona(s), ducha exterior



instalación exterior

Servicios

- **Colada :**

Sábanas suplemento, Toallas suplemento, Ropa blanca suplemento, Toallas de playa suplemento, Edredón(es), Almohada(s)

- **Casa :**

Limpieza suplemento, Limpieza inicial suplemento, Servicio de mantenimiento jardín/piscina, Parqueo

Informaciones prácticas

- **Informaciones prácticas**

Niños bienvenidos

Animales no aceptados

Alquiler no fumador, cobertura teléfono móvil, transporte personal recomendado

Agua : caliente/fría

Tensión eléctrica : 220V / 60Hz

Corriente eléctrica : red (eléctrica)

- **Admisión para personas discapacitadas**

Acceso con silla de ruedas



vista de conjunto

Album de fotos - 1



vista de conjunto



vista panorámica



cuarto de estar



vista de conjunto



instalación exterior

Album de fotos - 2



habitación



habitación grande



habitación



habitación



vista mar

Instalación exterior



habitación principal

Album de fotos - 3

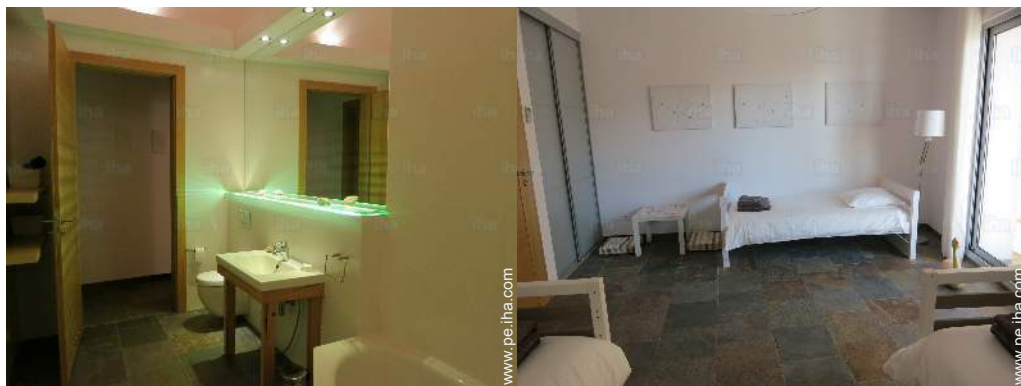

habitación niño



Disposición interior

cerca

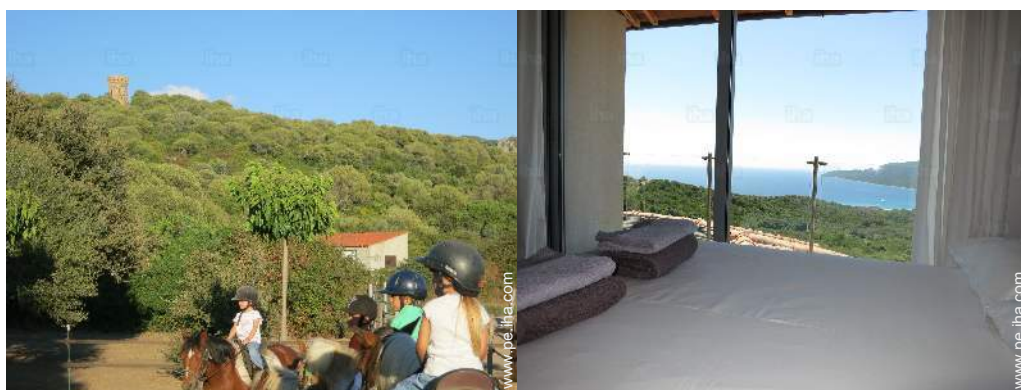

escuela de equitación

habitación



cerca

cerca

Localización



Localización & acceso

" 20 minutos de Propriano. 1 h 00 de Ajaccio (aeropuerto), 1 hora y 10 minutos desde el puerto de Ajaccio, 1 h 10 de Figari (aeropuerto) "

 **Coordenadas GPS en grados, minutos, segundos: Latitud 41°44'15"N - Longitud 8°48'8"E (Alojamiento)**

Dirección

→

20110 Porto-Pollo (Serra-di-Ferro)

• Aeropuerto Ajaccio Napoléon Bonaparte

→ Ajaccio, Córcega del Sur, Córcega, Francia

→ Distancia : 50km

→ Tiempo : 1h

• Aeropuerto Figari Sud Corse

→ Figari, Córcega del Sur, Córcega, Francia

→ Distancia : 55km

→ Tiempo : 1h15'

• Estación marítima Ajaccio Ornano

→ Ajaccio, Córcega del Sur, Córcega, Francia

→ Distancia : 55km

→ Tiempo : 1h15'

• Propriano : (20km)

• Ajaccio : (50km)

• Porto-Pollo (Serra-di-Ferro) : (4km)

Contacto

Idiomas hablados



Alquiler de vacaciones Córcega del Sur - Córcega "Casa Nova"

Calendario de disponibilidades - a partir de : noviembre 2019

Nov	V	S	D	L	M	Mi	J	V	S	D	L	M	Mi	J	V	S	D	L	M	Mi	J	V	S							
2019	1	2	3	4	5	6	7	8	9	10	11	12	13	14	15	16	17	18	19	20	21	22	23	24	25	26	27	28	29	30
																-	-	-	-	-	-	-	-	-	-	-	-	-	-	-

Dic	D	L	M	Mi	J	V	S	D	L	M	Mi	J	V	S	D	L	M	Mi	J	V	S	D	L	M							
2019	1	2	3	4	5	6	7	8	9	10	11	12	13	14	15	16	17	18	19	20	21	22	23	24	25	26	27	28	29	30	31
	-	-	-	-	-	-	-	-	-	-	-	-	-	-	-	-	-	-	-	-	-	-	-	-	-	-	-	-	-	-	

En	Mi	J	V	S	D	L	M	Mi	J	V	S	D	L	M	Mi	J	V	S	D	L	M	Mi	J	V							
2020	1	2	3	4	5	6	7	8	9	10	11	12	13	14	15	16	17	18	19	20	21	22	23	24	25	26	27	28	29	30	31
	-	-	-	-	-	-	-	-	-	-	-	-	-	-	-	-	-	-	-	-	-	-	-	-	-	-	-	-	-	-	

Feb	S	D	L	M	Mi	J	V	S	D	L	M	Mi	J	V	S	D	L	M	Mi	J	V	S							
2020	1	2	3	4	5	6	7	8	9	10	11	12	13	14	15	16	17	18	19	20	21	22	23	24	25	26	27	28	29
	-	-	-	-	-	-	-	-	-	-	-	-	-	-	-	-	-	-	-	-	-	-	-	-	-	-	-	-	-

Mar	D	L	M	Mi	J	V	S	D	L	M	Mi	J	V	S	D	L	M	Mi	J	V	S	D	L	M							
2020	1	2	3	4	5	6	7	8	9	10	11	12	13	14	15	16	17	18	19	20	21	22	23	24	25	26	27	28	29	30	31
	-	-	-	-	-	-	-	-	-	-	-	-	-	-	-	-	-	-	-	-	-	-	-	-	-	-	-	-	-	-	

Ab	Mi	J	V	S	D	L	M	Mi	J	V	S	D	L	M	Mi	J	V	S	D	L	M	Mi	J							
2020	1	2	3	4	5	6	7	8	9	10	11	12	13	14	15	16	17	18	19	20	21	22	23	24	25	26	27	28	29	30
	-	-	-	-	-	-	-	-	-	-	-	-	-	-	-	-	-	-	-	-	-	-	-	-	-	-	-	-	-	-

May	V	S	D	L	M	Mi	J	V	S	D	L	M	Mi	J	V	S	D	L	M	Mi	J	V	S	D							
2020	1	2	3	4	5	6	7	8	9	10	11	12	13	14	15	16	17	18	19	20	21	22	23	24	25	26	27	28	29	30	31
	-	-	-	-	-	-	-	-	-	-	-	-	-	-	-	-	-	-	-	-	-	-	-	-	-	-	-	-	-	-	

Jun	L	M	Mi	J	V	S	D	L	M	Mi	J	V	S	D	L	M	Mi	J	V	S	D	L	M							
2020	1	2	3	4	5	6	7	8	9	10	11	12	13	14	15	16	17	18	19	20	21	22	23	24	25	26	27	28	29	30
	-	-	-	-	-	-	-	-	-	-	-	-	-	-	-	-	-	-	-	-	-	-	-	-	-	-	-	-	-	-

Jul	Mi	J	V	S	D	L	M	Mi	J	V	S	D	L	M	Mi	J	V	S	D	L	M	Mi	J	V							
2020	1	2	3	4	5	6	7	8	9	10	11	12	13	14	15	16	17	18	19	20	21	22	23	24	25	26	27	28	29	30	31
	-	-	-	-	-	-	-	-	-	-	-	-	-	-	-	-	-	-	-	-	-	-	-	-	-	-	-	-	-	-	

Ag	S	D	L	M	Mi	J	V	S	D	L	M	Mi	J	V	S	D	L	M	Mi	J	V	S	D	L							
2020	1	2	3	4	5	6	7	8	9	10	11	12	13	14	15	16	17	18	19	20	21	22	23	24	25	26	27	28	29	30	31
	-	-	-	-	-	-	-	-	-	-	-	-	-	-	-	-	-	-	-	-	-	-	-	-	-	-	-	-	-	-	



Alquiler de vacaciones
Porto-Pollo (Serra-di-Ferro) - Francia
"Casa Nova"

9

[Reservar](#)

Calendario de disponibilidades - a partir de : agosto 2020

Sep	M	Mi	J	V	S	D	L	M	Mi	J	V	S	D	L	M	Mi	J	V	S	D	L	M	Mi							
2020	1	2	3	4	5	6	7	8	9	10	11	12	13	14	15	16	17	18	19	20	21	22	23	24	25	26	27	28	29	30
-	-	-	-	-	-	-	-	-	-	-	-	-	-	-	-	-	-	-	-	-	-	-	-	-	-	-	-	-	-	

Oct	J	V	S	D	L	M	Mi	J	V	S	D	L	M	Mi	J	V	S	D	L	M	Mi	J	V	S							
2020	1	2	3	4	5	6	7	8	9	10	11	12	13	14	15	16	17	18	19	20	21	22	23	24	25	26	27	28	29	30	31
-	-	-	-	-	-	-	-	-	-	-	-	-	-	-	-	-	-	-	-	-	-	-	-	-	-	-	-	-	-	-	

Mes : [Siguiete >>](#)



vista de conjunto

vista panorámica

Condiciones de reservas

• Reserva

- Pago en el momento de reservar : 50% del importe del alquiler
- Pago del saldo : a la recepción de las llaves
- Fianza requerida

• Alquiler

- Gastos suplementarios
- Impuesto de estancias suplementarios
- Forfait limpieza suplementario
- Prever suplemento para :
 - cama(s) suplementaria(s)

Modalidades de pago aceptadas

- Giro bancario • Cheque bancario

Contacto

Idiomas hablados



[▶ Reservar](#)

[▶ Contactar al propietario](#)

Contacte directamente con los propietarios

www.pe.ih.com

N° del anuncio

60854

[>> Reservar <<](#)

N° del anuncio 60854

www.pe.ih.com

