

Alquiler de vacaciones Porto-Vecchio "MIMOSA"

Apartamento con vista al mar y la montaña cerca de Porto Vecchio en zona tranquila con gran jardín florido y arbolado.



Finca, individual, de 1 planta, entrada particular, en un(a) Propiedad privada

Marco : agradable, calma

Capacidad : de 2 a 3 persona(s)

Dormitorio(s) : 1

Pieza(s) : 4



Amueblado de Turismo

Porto-Vecchio - Córcega del Sur (2A) - Córcega
Francia

N° del anuncio 61642

Reserva : +33 (0) 495705484 (Francia)

www.pe.ih.com



Alquiler de vacaciones



Finca, individual, de 1 planta, entrada particular, en un(a) Propiedad privada

- Ideal para todo público, familia
- Vista : panorámica, despejada, mar/océano, montaña, jardín/parque, ciudad
- Marco : agradable, calma
- Exposición : Sur

" Gran apartamento de 90 m2, tranquilo, vistas al mar y a la montaña, pueden ir a pie en la ciudad y centro en 4 minutos. Centro de Porto Vecchio es peatonal. Las playas más cercanas están a 4 km. Terraza 18 m2 con mobiliario de jardín. El aparcamiento está dentro de la propiedad. Dormitorio grande lado jardín, gran salón comedor con sofá 160, ventanal con vistas a la terraza, hall, baño y aseo. Gran cocina. Vistas al mar y montaña. Gran jardín con flores y árboles de 1000 m2. 2 a 4 personas máximo. "

Los extras

- Parqueo :
Aparcamiento no cubierto : en la residencia, en el terreno.
- instalaciones de bebé :
Comedor de bebé



terrace

Medios Ambientes y localización



" Porto Vecchio, muy turística, gastronomía y restaurantes. Espectáculos, cine, animaciones de noche en el centro y Porttous. Puede cambiar todos los días de playa, todas diferentes, con arena fina y actividades deportivas y de restauración en las playas. Montaña a 15 km con pesca, escalada de árboles y senderismo. Sitios prehistóricos gr20 que parten de Conca a 15 km de Porto Vecchio. Bonifacio, ciudad de acantilados excepcionales. "

Ocio

- Actividades de ocio a menos de 20 Km / 12 millas :

Baño, barca a pedal, submarinismo, jet ski, windsurf, vela, canyoning, golf, tenis, centro de equitación, camino para pasear, caminata, escalada, excursión en barco, paseo a caballo, ATV/Quad, karting, juego de bolos, pesca, terreno de petanca

- Encuadramiento :

Escuela de vela, escuela de buceo, escuela de tenis, escuela de equitación

Medio Ambiente

- Sitio :

Mar/océano 500m
Playa de arena 2,5km
Playa de guijarro
Playa de roca
Playa nudista 10km
Cala
Recorrido de golf 18 hoyos 25km
Cascada 15km
Acantilado 25km
Río 1,5km
Estanque
Lago 15km
Bosque 5km
Cadena montañosa 10km
Puerto deportivo 300m

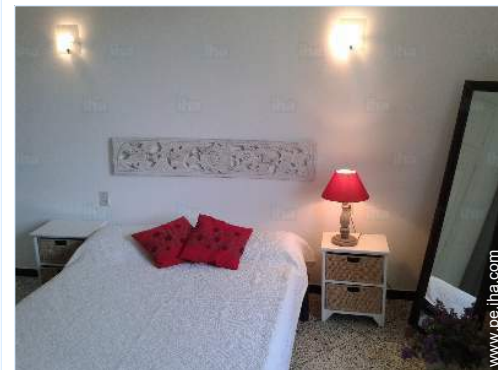

habitación

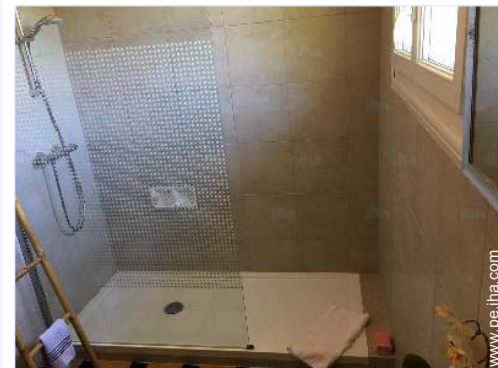

panorama



Finca

www.pe.iha.com

Exterior

- Superficie terreno :
1500m²
- Instalación exterior :
Terraza, jardín cubierto
- Marco exterior :
Jardín, huerta
- Instalaciones exteriores :
Salón de té, parrilla, mesa(s) de jardín, silla(s) de jardín, mesa con rodante, sombrilla, área de jardín, columpio



terrace

www.pe.iha.com

Interior

- Capacidad de alojamiento :
de 2 a 3 persona(s) (2 adultos, 1 niño(s))
- Superficie habitable :
100m²
- Disposición interior :
4 pieza(s), 1 dormitorio(s), 1 cuarto de baño, 1 aseo, 2 WC, cuarto de estar, salón, cocina independiente, comedor, rincón chimenea, despensa
- litera-cama(s) :
1 cama de matrimonio, 1 sofá cama 2 pers, 1 cuna, 1 posibilidad cama(s) suplementaria(s)
- Confort :
Chimenea, T.V., cable/satélite, acceso internet, wifi, armario, armario empotrado, ropero, secador de pelo, ventilador suplementario, calefacción central, ventanal, cortinas, persianas enrollables
- Electrodomésticos :
Vajilla/cubiertos, utensilios de cocina, cafetera, cafetera eléctrica, hervidor eléctrico, tostador, exprimidor, robot doméstico, cocina de gas, horno, microondas, campana extractora, nevera, congelador, lavavajilla, lavadora, aspirador, plancha, tabla de planchar

Servicios

- Colada :
Sábanas, Toallas, Manta(s), Edredón(es), Almohada(s)
- Casa :
Parqueo

Informaciones prácticas

- **Informaciones prácticas**
Niños bienvenidos
Cobertura teléfono móvil, transporte personal recomendado
Agua : caliente/fría
Tensión eléctrica : 220-240V / 50Hz
Corriente eléctrica : red (eléctrica)



www.pe.iha.com

Album de fotos - 1



terracea



panorama

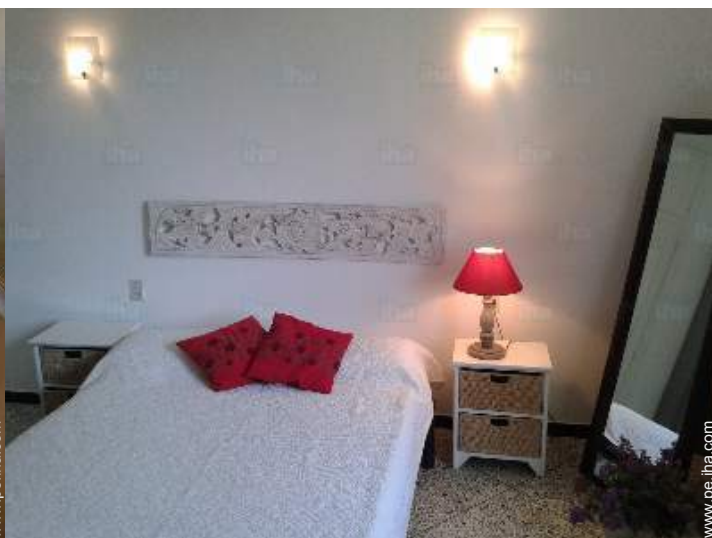

habitación



Finca



Album de fotos - 2



terrazza



comedor



cuarto de baño



área de cocina



aseo



salón



jardín

Album de fotos - 3



jardín



jardín



jardín



el apartamento



el apartamento



Localización



Localización & acceso

" Apartamento situado en las alturas de Porto Vecchio. Barcos en el puerto que une Francia e Italia, Marsella, Toulon y Savonna, Génova y Livorno. Figari Aeropuerto a 20 km de Porto Vecchio. Enlaces con Francia y extranjero: Italia, Bélgica, Suiza, Alemania. "

 **Coordenadas GPS en grados, minutos, segundos: Latitud 41°35'29"N - Longitud 9° 16'42"E (Alojamiento)**

Dirección

→ Quartier Stazzale
20137 Porto-Vecchio

● **Aeropuerto Figari Sud Corse**

→ Figari, Córcega del Sur, Córcega, Francia

→ Distancia : 15km
→ Tiempo : 15'

● **Estación marítima Porto Vecchio**

→ Porto-Vecchio, Córcega del Sur, Córcega, Francia

→ Distancia : 800m
→ Tiempo : 5'

● **Estación marítima Bonifacio**

→ Bonifacio, Córcega del Sur, Córcega, Francia

→ Distancia : 25km

→ Tiempo : 30'

● **Bonifacio : (25km)**

Contacto

Idiomas hablados



Alquiler de vacaciones Córcega del Sur - Córcega "MIMOSA"

Calendario de disponibilidades - a partir de : diciembre 2018

Dic	S	D	L	M	Mi	J	V	S	D	L	M	Mi	J	V	S	D	L	M	Mi	J	V	S	D	L	M	Mi	J	V	S	D	L
2018	1	2	3	4	5	6	7	8	9	10	11	12	13	14	15	16	17	18	19	20	21	22	23	24	25	26	27	28	29	30	31
								-	-	-	-	-	-	-	-	-	-	-	-	-	-	-	-	-	-	-	-	-	-	-	-

En	M	Mi	J	V	S	D	L	M	Mi	J	V	S	D	L	M	Mi	J	V	S	D	L	M	Mi	J	V	S	D	L	M	Mi	J
2019	1	2	3	4	5	6	7	8	9	10	11	12	13	14	15	16	17	18	19	20	21	22	23	24	25	26	27	28	29	30	31
	-	-	-	-	-	-	-	-	-	-	-	-	-	-	-	-	-	-	-	-	-	-	-	-	-	-	-	-	-	-	

Feb	V	S	D	L	M	Mi	J	V	S	D	L	M	Mi	J	V	S	D	L	M	Mi	J	V	S	D	L	M	Mi	J
2019	1	2	3	4	5	6	7	8	9	10	11	12	13	14	15	16	17	18	19	20	21	22	23	24	25	26	27	28
	-	-	-	-	-	-	-	-	-	-	-	-	-	-	-	-	-	-	-	-	-	-	-	-	-	-	-	-

Mar	V	S	D	L	M	Mi	J	V	S	D	L	M	Mi	J	V	S	D	L	M	Mi	J	V	S	D	L	M	Mi	J	V	S	D
2019	1	2	3	4	5	6	7	8	9	10	11	12	13	14	15	16	17	18	19	20	21	22	23	24	25	26	27	28	29	30	31
	-	-	-	-	-	-	-	-	-	-	-	-	-	-	-	-	-	-	-	-	-	-	-	-	-	-	-	-	-	-	

Ab	L	M	Mi	J	V	S	D	L	M	Mi	J	V	S	D	L	M	Mi	J	V	S	D	L	M	Mi	J	V	S	D	L	M
2019	1	2	3	4	5	6	7	8	9	10	11	12	13	14	15	16	17	18	19	20	21	22	23	24	25	26	27	28	29	30
	-	-	-	-	-	-	-	-	-	-	-	-	-	-	-	-	-	-	-	-	-	-	-	-	-	-	-	-	-	

May	Mi	J	V	S	D	L	M	Mi	J	V	S	D	L	M	Mi	J	V	S	D	L	M	Mi	J	V	S	D	L	M	Mi	J	V
2019	1	2	3	4	5	6	7	8	9	10	11	12	13	14	15	16	17	18	19	20	21	22	23	24	25	26	27	28	29	30	31
	-	-	-	-	-	-	-	-	-	-	-	-	-	-	-	-	-	-	-	-	-	-	-	-	-	-	-	-	-	-	

Jun	S	D	L	M	Mi	J	V	S	D	L	M	Mi	J	V	S	D	L	M	Mi	J	V	S	D	L	M	Mi	J	V	S	D
2019	1	2	3	4	5	6	7	8	9	10	11	12	13	14	15	16	17	18	19	20	21	22	23	24	25	26	27	28	29	30
	-	-	-	-	-	-	-	-	-	-	-	-	-	-	-	-	-	-	-	-	-	-	-	-	-	-	-	-	-	-

Jul	L	M	Mi	J	V	S	D	L	M	Mi	J	V	S	D	L	M	Mi	J	V	S	D	L	M	Mi	J	V	S	D	L	M	Mi
2019	1	2	3	4	5	6	7	8	9	10	11	12	13	14	15	16	17	18	19	20	21	22	23	24	25	26	27	28	29	30	31
	-	-	-	-	-	-	-	-	-	-	-	-	-	-	-	-	-	-	-	-	-	-	-	-	-	-	-	-	-	-	

Ag	J	V	S	D	L	M	Mi	J	V	S	D	L	M	Mi	J	V	S	D	L	M	Mi	J	V	S	D	L	M	Mi	J	V	S
2019	1	2	3	4	5	6	7	8	9	10	11	12	13	14	15	16	17	18	19	20	21	22	23	24	25	26	27	28	29	30	31
	-	-	-	-	-	-	-	-	-	-	-	-	-	-	-	-	-	-	-	-	-	-	-	-	-	-	-	-	-	-	

Sep	D	L	M	Mi	J	V	S	D	L	M	Mi	J	V	S	D	L	M	Mi	J	V	S	D	L	M	Mi	J	V	S	D	L
2019	1	2	3	4	5	6	7	8	9	10	11	12	13	14	15	16	17	18	19	20	21	22	23	24	25	26	27	28	29	30
	-	-	-	-	-	-	-	-	-	-	-	-	-	-	-	-	-	-	-	-	-	-	-	-	-	-	-	-	-	-







Calendario de disponibilidades - a partir de : septiembre 2019

Oct	M	Mi	J	V	S	D	L	M	Mi	J	V	S	D	L	M	Mi	J	V	S	D	L	M	Mi	J							
2019	1	2	3	4	5	6	7	8	9	10	11	12	13	14	15	16	17	18	19	20	21	22	23	24	25	26	27	28	29	30	31
-	-	-	-	-	-	-	-	-	-	-	-	-	-	-	-	-	-	-	-	-	-	-	-	-	-	-	-	-	-	-	

Nov	V	S	D	L	M	Mi	J	V	S	D	L	M	Mi	J	V	S	D	L	M	Mi	J	V	S							
2019	1	2	3	4	5	6	7	8	9	10	11	12	13	14	15	16	17	18	19	20	21	22	23	24	25	26	27	28	29	30
-	-	-	-	-	-	-	-	-	-	-	-	-	-	-	-	-	-	-	-	-	-	-	-	-	-	-	-	-	-	-

Mes : [Siguiete >>](#)

Precios del alquiler - Finca - de 2 a 3 Persona(s)

Precios	Noche	Fin de semana	Semana	2 semanas	Mes
 Temporada Baja	-	-	1376S/.*	-	-
 Temporada Media	-	-	3403S/.*	-	-
 Temporada Alta	-	-	4053S/.*	-	-
 Periodo de promoción	-	-	4015S/.* (Sábado)	-	-

(Día de llegada)

[Reservar](#)

Condiciones de reservas

• Reserva

- Pago en el momento de reservar : 30% del importe del alquiler
- Pago del saldo : a la recepción de las llaves
- Fianza requerida : 1147S/.*

• Alquiler

- Gastos incluidos
- Impuesto de estancias incluido
- Forfait limpieza suplementario : 210S/.*

[▶ Reservar](#)

[▶ Contactar al propietario](#)

Modalidades de pago aceptadas

- Giro postal internacional
- Giro bancario
- Cheque bancario
- Efectivo

Contacte directamente con los propietarios

www.pe.ih.com
N° del anuncio
61642
[>> Reservar <<](#)

Contacto

Idiomas
hablados



* Tasa de conversión a título informativo : 100€ = 116.85\$ = 89£ = 382.36S/.

N° del anuncio 61642

www.pe.ih.com

