

Alquiler de vacaciones Salerno "Liliana"

Fantástico lugar para ir a la playa, para visitar la ciudad de salerno y a visitar los alrededores: Nápoles. SORRENTO, AMALFI, POSITANO, POMPEYA, HERCULANO, VESUBIO, PAESTUM.



Casa, individual, de 1 planta, entrada particular, en un(a) Camino privado

Marco : marino, urbano

Capacidad : de 1 a 5 persona(s)

Dormitorio(s) : 1

Pieza(s) : 2

Salerno - Provincia de Salerno (SA) - Campania

Italia

N° del anuncio 161

www.pe.iha.com



Alquiler de vacaciones



Casa, individual, de 1 planta, entrada particular, en un(a) Camino privado

- Ideal para todo público, familia
- Vista : patio, ciudad
- Marco : marino, urbano

" La casa es en Salerno, a sólo 400 m. de la playa. FANTÁSTICO! Del 04 de noviembre de 2013 hay subterráneo en Salerno, y la parada de metro está a sólo 1 minutos de mi casa! Así que en solo 4 minutos se pueden llegar al centro de la ciudad, el puerto turístico, la estación de tren. Si quieres puedes ir a pie y la casa está a sólo 10-15 minutos a pie de la estación de tren, el puerto turístico y el centro de la ciudad. Esta casa se encuentra en un patio antiguo datan de 1800. Tiene 5 camas, 2 habitaciones (un dormitorio y una sala de estar con 3 camas) cada habitación tiene un cuarto de baño (2 baños en total con una ducha) y una cocina bien equipada. Lavadora, aire acondicionado en cada habitación, internet, TVsat, microondas, ropa de cama y toallas (un juego de 3 toallas por cada persona) realiza cada semana. Hay aparcamiento gratuito fuera de la casa es sólo 10 minutos a pie de la estación de tren, el puerto turístico y el centro de la ciudad. Todos los servicios cerca, también hay un buen mercado en la zona y es sólo 5 minutos a pie de la playa (hay playas gratis y pagadas playas con piscina). Además hay un parque infantil para los niños sólo con vistas al océano. "

Los extras

- Parqueo :
Aparcamiento no cubierto : en el terreno.

Nº del anuncio 161

Medios Ambientes y localización



Ciudad



Pesca



Cultura

" Desde Salerno en menos de 30 minutos estás en Pompeya, Ercolano, zona arqueológica griega de Paestum, en 35 min a Nápoles en tren y en sólo 5 minutos en autobús o en coche se llega el primer pueblo de la costa de Amalfi, el pueblo de Vietri sul mare, muy conocida por sus trabajos de artesanías famosas: alfarerías. 50 minutos en tren a Sorrento y al Palacio Real de Caserta. También hay tren de buena, conexiones de autobuses. El mini crucero desde el puerto justo en frente de la estación de tren de salerno a Amalfi Costa (no en invierno) Positano y la isla de Capri es realmente maravilloso. Por otra parte hay una vida nocturna porque hay acogedores pubs, locales en el centro de la ciudad. Es posible tener clases de italiano o de un guía (de habla francés, Inglés) para acompañarle en su TOURSask de turismo para más información y precio. También es posible tener clases de cocina de tortas y platos típicos italianos, pida más información y precio. Si no tienes mucho tiempo para visitar la zona que os puedo también ofrecer servicio de excursión con conductor privado y guía en inglés o francés, solicitar más información y precio. ESPECIAL desde el 5 de noviembre hasta el 31 de enero que es el maravilloso evento en SALERNO: LUCI d ' artista luces espectaculares obras alrededor de la ciudad dan la impresión de estar en un ambiente de hadas románticas y sugerentes. Las estrechas calles del centro de la ciudad, el castillo de arechi medieval... "

Ocio

- Actividades de ocio a menos de 20 Km / 12 millas :

Baño, submarinismo, surf, windsurf, tenis, sendero costero/forestal, caminata

Medio Ambiente

- Sitio :

Mar/océano 500m
Playa de arena 300m



instalación interior

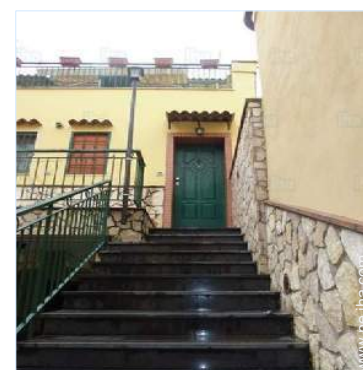

fachada

www.pe.iha.com





cuarto de estar



cuarto de estar

Interior

- **Capacidad de alojamiento :**
de 1 a 5 persona(s)
- **Superficie habitable :**
50m²
- **Disposición interior :**
2 pieza(s), 1 dormitorio(s), 2 cuarto de baño, 1 aseo, cuarto de estar, cocina independiente
- **litera-cama(s) :**
1 cama(s) queen-size(s), 2 sofá cama 2 pers, 1 sofá cama 1 pers
- **Confort :**
T.V., cable/satélite, acceso internet, acceso internet alta velocidad, wifi, armario, armario empotrado, caja fuerte, integralmente climatizado, calefacción eléctrica
- **Electrodomésticos :**
Utensilios de cocina, cafetera, microondas, nevera, congelador, lavadora, plancha, tabla de planchar

Servicios

- **Colada :**
Sábanas (1 X / por semana), Toallas (1 X / por semana), Ropa blanca (1 X / por semana), Manta(s), Edredón(es), Almohada(s)
- **Casa :**
Limpieza inicial suplemento (+115S/.*), Transferencia estación/ aeropuerto suplemento (+306S/.*)

Informaciones prácticas

- **Informaciones prácticas**
Niños bienvenidos
Animales aceptados bajo condiciones (informarse con el propietario)
Agua : caliente/fría

Album de fotos - 1



fachada



instalación interior

cuarto de estar



cuarto de estar

sofá cama 2 pers

Album de fotos - 2



litera-cama(s)

el mobiliario

habitación principal



armario

habitación principal

cuarto de baño



cuarto de baño

cuarto de baño

cocina independiente



cocina independiente



cocina independiente

Album de fotos - 3



utensilios de cocina



Ciudad



Cultura



Cultura



Cultura



Cultura



mar/océano



vista sobre la ciudad

Localización

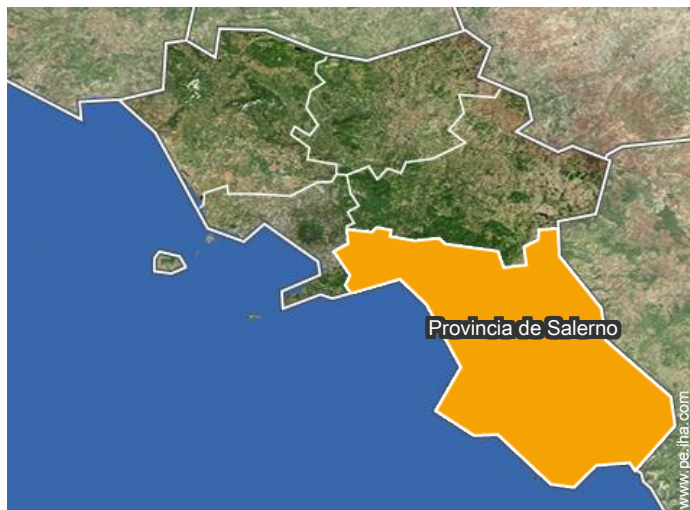

Localización & acceso

" A 500 m de la playa de arena 1 min de la estación de metro así que en 4 minutos se llega a la estación central y así en el centro de la ciudad, 10-15 minutos a pie desde la estación central "



Coordenadas GPS en grados, minutos, segundos: Latitud 40°40'15"N - Longitud 14°47'27"E (Alojamiento)

Dirección

→ plateario, 6
84100 Salerno

- Paestum : (25km)
- Pompeya (Scavi) : (30km)
- Ercolano : (34km)

Contacto

Idiomas
hablados



Calendario de disponibilidades - a partir de : diciembre 2018

Dic	S	D	L	M	Mi	J	V	S	D	L	M	Mi	J	V	S	D	L	M	Mi	J	V	S	D	L							
2018	1	2	3	4	5	6	7	8	9	10	11	12	13	14	15	16	17	18	19	20	21	22	23	24	25	26	27	28	29	30	31

En	M	Mi	J	V	S	D	L	M	Mi	J	V	S	D	L	M	Mi	J	V	S	D	L	M	Mi	J							
2019	1	2	3	4	5	6	7	8	9	10	11	12	13	14	15	16	17	18	19	20	21	22	23	24	25	26	27	28	29	30	31
	-	-	-	-	-	-	-	-	-	-	-	-	-	-	-	-	-	-	-	-	-	-	-	-	-	-	-	-	-	-	

Feb	V	S	D	L	M	Mi	J	V	S	D	L	M	Mi	J	V	S	D	L	M	Mi	J							
2019	1	2	3	4	5	6	7	8	9	10	11	12	13	14	15	16	17	18	19	20	21	22	23	24	25	26	27	28
	-	-	-	-	-	-	-	-	-	-	-	-	-	-	-	-	-	-	-	-	-	-	-	-	-	-	-	-

Mar	V	S	D	L	M	Mi	J	V	S	D	L	M	Mi	J	V	S	D	L	M	Mi	J	V	S	D							
2019	1	2	3	4	5	6	7	8	9	10	11	12	13	14	15	16	17	18	19	20	21	22	23	24	25	26	27	28	29	30	31
	-	-	-	-	-	-	-	-	-	-	-	-	-	-	-	-	-	-	-	-	-	-	-	-	-	-	-	-	-	-	

Ab	L	M	Mi	J	V	S	D	L	M	Mi	J	V	S	D	L	M	Mi	J	V	S	D	L	M							
2019	1	2	3	4	5	6	7	8	9	10	11	12	13	14	15	16	17	18	19	20	21	22	23	24	25	26	27	28	29	30
	-	-	-	-	-	-	-	-	-	-	-	-	-	-	-	-	-	-	-	-	-	-	-	-	-	-	-	-	-	-

May	Mi	J	V	S	D	L	M	Mi	J	V	S	D	L	M	Mi	J	V	S	D	L	M	Mi	J	V							
2019	1	2	3	4	5	6	7	8	9	10	11	12	13	14	15	16	17	18	19	20	21	22	23	24	25	26	27	28	29	30	31
	-	-	-	-	-	-	-	-	-	-	-	-	-	-	-	-	-	-	-	-	-	-	-	-	-	-	-	-	-	-	

Jun	S	D	L	M	Mi	J	V	S	D	L	M	Mi	J	V	S	D	L	M	Mi	J	V	S	D							
2019	1	2	3	4	5	6	7	8	9	10	11	12	13	14	15	16	17	18	19	20	21	22	23	24	25	26	27	28	29	30
	-	-	-	-	-	-	-	-	-	-	-	-	-	-	-	-	-	-	-	-	-	-	-	-	-	-	-	-	-	-

Jul	L	M	Mi	J	V	S	D	L	M	Mi	J	V	S	D	L	M	Mi	J	V	S	D	L	M	Mi							
2019	1	2	3	4	5	6	7	8	9	10	11	12	13	14	15	16	17	18	19	20	21	22	23	24	25	26	27	28	29	30	31
	-	-	-	-	-	-	-	-	-	-	-	-	-	-	-	-	-	-	-	-	-	-	-	-	-	-	-	-	-	-	

Ag	J	V	S	D	L	M	Mi	J	V	S	D	L	M	Mi	J	V	S	D	L	M	Mi	J	V	S							
2019	1	2	3	4	5	6	7	8	9	10	11	12	13	14	15	16	17	18	19	20	21	22	23	24	25	26	27	28	29	30	31
	-	-	-	-	-	-	-	-	-	-	-	-	-	-	-	-	-	-	-	-	-	-	-	-	-	-	-	-	-	-	

Sep	D	L	M	Mi	J	V	S	D	L	M	Mi	J	V	S	D	L	M	Mi	J	V	S	D	L							
2019	1	2	3	4	5	6	7	8	9	10	11	12	13	14	15	16	17	18	19	20	21	22	23	24	25	26	27	28	29	30
	-	-	-	-	-	-	-	-	-	-	-	-	-	-	-	-	-	-	-	-	-	-	-	-	-	-	-	-	-	-



Calendario de disponibilidades - a partir de : septiembre 2019

Oct	M	Mi	J	V	S	D	L	M	Mi	J	V	S	D	L	M	Mi	J	V	S	D	L	M	Mi	J	V	S	D	L	M	Mi	J
2019	1	2	3	4	5	6	7	8	9	10	11	12	13	14	15	16	17	18	19	20	21	22	23	24	25	26	27	28	29	30	31
-	-	-	-	-	-	-	-	-	-	-	-	-	-	-	-	-	-	-	-	-	-	-	-	-	-	-	-	-	-	-	-

Nov	V	S	D	L	M	Mi	J	V	S	D	L	M	Mi	J	V	S	D	L	M	Mi	J	V	S							
2019	1	2	3	4	5	6	7	8	9	10	11	12	13	14	15	16	17	18	19	20	21	22	23	24	25	26	27	28	29	30
-	-	-	-	-	-	-	-	-	-	-	-	-	-	-	-	-	-	-	-	-	-	-	-	-	-	-	-	-	-	-

Mes : [Siguiete >>](#)

Precios del alquiler - Casa - de 1 a 5 Persona(s)

Precios	Noche	Fin de semana	Semana	2 semanas	Mes
 Temporada Baja	229S/. > 2	-	-	-	-
 Temporada Media	229S/. > 2	-	-	-	-
 Temporada Alta	382S/. > 5	-	-	-	-

> Mínimo Noche

[Reservar](#)

Condiciones de reservas

• Reserva

→ Pago en el momento de reservar :
50% del importe del alquiler

• Alquiler

→ Forfait limpieza suplementario : 115S/.*

Modalidades de pago aceptadas

• Visa/Delta/Electron • MasterCard/
EuroCard • Solo • PayPal • Efectivo

[▶ Reservar](#)

[▶ Contactar al propietario](#)

Contacte directamente con los propietarios

www.pe.iha.com

N° del anuncio

161

[>> Reservar <<](#)

Contacto

Idiomas
hablados



* Tasa de conversión a título informativo : 100€ = 116.85\$ = 89£ = 382.36S/.

N° del anuncio 161

www.pe.iha.com

