

# Alquiler de vacaciones Terre-de-Haut "Escale-Créole"

Una divertida receta: un poco de buen humor, un toque de sonrisa, una pizca de paciencia y tolerancia, todas decoradas con sencillez y listo... ¡  
Bienvenido!



**Estudio** planta baja, entrada particular,  
en un(a) Casa a ras del suelo

Marco : agradable, exótico

Capacidad : de 1 a 4 persona(s)  
Dormitorio(s) : 1

Terre-de-Haut - Les Saintes

Guadalupe

Reserva : +590 (0) 5 90 99 59 87 (Guadalupe)

N° del anuncio 2229

www.pe.ihacom



## Alquiler de vacaciones



Estudio planta baja, entrada particular, en un(a) Casa a ras del suelo

- Vista : sin vecinos, mar/océano, puesta del sol excepcional
- Marco : agradable, exótico
- Exposición : Sur

" Comodidades de estudio de aproximadamente 40 m2 con cocina (serie de TV, aire acondicionado y WIFI) de 2 a 4 personas (cama de 160 y clic clac). Terraza 20m2 vista al mar y el pan de azúcar. Desayuno de cortesía. 1/2 pensión - Pensión completa o restaurar en la demanda. Ropa de cama incluida. "

## Los extras

- Ventajas :  
Conjunto de gafas de bucear/aletas/tubo



vista desde la terraza

## Medios Ambientes y localización



Mar



Pesca

" En la isla, usted puede disfrutar buceo buceo, pesca o incluso mar pero especialmente Palma viaje de snorkel máscara. Pan de azúcar es el acuario natural, pero todas las pistas están apelando a los fondos marinos. Se recomiendan las caminatas. Los paseos son agradables porque la isla sí mismo es una atracción turística... Atrévete a caminar. "

### Ocio

- Actividades de ocio a menos de 20 Km / 12 millas :

Baño, buceo, submarinismo, windsurf, piragüismo, camino para pasear, caminata, excursión en barco, pesca, pesca de altura, pesca submarina

- Encuadramiento :

Escuela de buceo

- Zonas atractivas y relajación :

Bar, restaurante, sitio histórico, tienda de artesanía

### Medio Ambiente

- Sitio :

Mar/océano  
Playa de arena 200m

- Comodidades :

Centro del pueblo 1,5km  
Alquiler de bici/MTB  
Alquiler de moto/escúter  
Alquiler de equipo de buceo  
Panadería  
Pequeños comercios  
Cibercafé  
Correos  
Cajero automático  
Farmacia  
Doctor  
Enfermera



Estudio



habitación



cocina

### Interior

- **Capacidad de alojamiento :**  
de 1 a 4 persona(s)
- **Superficie habitable :**  
60m<sup>2</sup>
- **Disposición interior :**  
1 dormitorio(s), 1 aseo, 1 WC, área de cocina, veranda
- **litera-cama(s) :**  
1 cama de matrimonio, 1 sofá cama 2 pers, 1 cuna, 1 cama(s) de campamento, 1 posibilidad cama(s) suplementaria(s)
- **Confort :**  
T.V., juego de salón, acceso internet, wifi, armario empotrado, secador de pelo, mosquiteros de cama, integralmente climatizado, ventilador suplementario
- **Electrodomésticos :**  
Vajilla/cubiertos, utensilios de cocina, cafetera, hervidor eléctrico, placa eléctrica, hornillo, microondas, nevera, congelador, lavadora, aspirador, plancha, tabla de planchar



cocina

### Exterior

- **Instalación exterior :**  
Terraza 20m<sup>2</sup>
- **Instalaciones exteriores :**  
Mesa(s) de jardín, 6 silla(s) de jardín, 2 tumbona(s), 1 hamaca(s)



vista desde el apartamento

### Servicios

- **Colada :**  
Sábanas, Toallas, Ropa blanca, Almohada(s)
- **Casa :**  
Limpieza suplemento, Limpieza inicial
- **Personal :**  
Niñero/a suplemento
- **Restauración :**  
Desayuno suplemento (+23S/.\*), Media pensión suplemento, Pensión suplemento, Preparación comida local suplemento, Preparación de picnic suplemento

### Informaciones prácticas

- **Informaciones prácticas**  
Niños bienvenidos  
Animales aceptados  
Agua : caliente/fría  
Tensión eléctrica : 220-240V / 50Hz  
Corriente eléctrica : red (eléctrica)



Album de fotos - 1



vista desde la terraza



habitación



Estudio



cocina



cocina



Album de fotos - 2



vista desde el apartamento



vista desde la terraza cubierta



vista desde la terraza



área de cocina



terracea cubierta

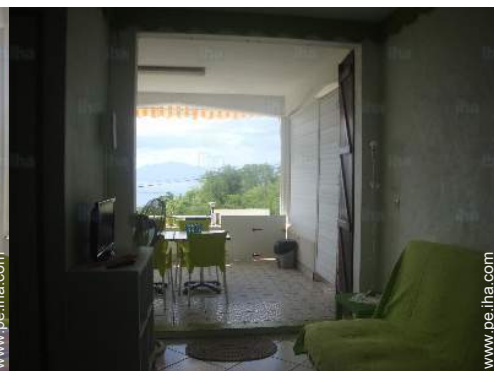

vista desde la cocina



terracea cubierta



habitación



restaurante



Vista

### Localización



### Localización & acceso

" Nuestro alojamiento está situado en el sur de la isla, es mejor llegar en taxi, coche eléctrico o scooter, pero la isla es transitable a pie (para los más valientes). Le enviaremos todos los detalles en su solicitud de alojamiento. "

 **Coordenadas GPS en grados, minutos, segundos: Latitud 15°51'41"N - Longitud 61°35'38"O (Alojamiento)**

#### Dirección

→ 419 route de bois joli  
Le Pain de Sucre  
97137 Terre-de-Haut

#### ● Estación marítima Trois Rivières

→ Trois Rivières (Basse-Terre), Isla de Basse-Terre, Guadalupe  
→ Distancia : 12km  
→ Tiempo : 15'

#### ● Aeropuerto Guadeloupe Pôle Caraïbes

→ Pointe-à-Pitre, Grande-Terre, Guadalupe  
→ Tiempo : 20'

#### ● Estación marítima Pointe à Pitre

→ Pointe-à-Pitre, Grande-Terre, Guadalupe  
→ Tiempo : 1h

- Terre-de-Bas : (2,5km)
- Trois Rivières (Basse-Terre) : (12km)

### Contacto

Idiomas hablados



# Alquiler de vacaciones Les Saintes - Terre-de-Haut "Escale-Créole"

7  
[Reservar](#)

## Calendario de disponibilidades - a partir de : noviembre 2019

Nov	V	S	D	L	M	Mi	J	V	S	D	L	M	Mi	J	V	S	D	L	M	Mi	J	V	S							
2019	1	2	3	4	5	6	7	8	9	10	11	12	13	14	15	16	17	18	19	20	21	22	23	24	25	26	27	28	29	30

Dic	D	L	M	Mi	J	V	S	D	L	M	Mi	J	V	S	D	L	M	Mi	J	V	S	D	L	M							
2019	1	2	3	4	5	6	7	8	9	10	11	12	13	14	15	16	17	18	19	20	21	22	23	24	25	26	27	28	29	30	31
	-	-	-	-	-	-	-	-	-	-	-	-	-	-	-	-	-	-	-	-	-	-	-	-	-	-	-	-	-	-	

En	Mi	J	V	S	D	L	M	Mi	J	V	S	D	L	M	Mi	J	V	S	D	L	M	Mi	J	V							
2020	1	2	3	4	5	6	7	8	9	10	11	12	13	14	15	16	17	18	19	20	21	22	23	24	25	26	27	28	29	30	31
	-	-	-	-	-	-	-	-	-	-	-	-	-	-	-	-	-	-	-	-	-	-	-	-	-	-	-	-	-	-	

Feb	S	D	L	M	Mi	J	V	S	D	L	M	Mi	J	V	S	D	L	M	Mi	J	V	S							
2020	1	2	3	4	5	6	7	8	9	10	11	12	13	14	15	16	17	18	19	20	21	22	23	24	25	26	27	28	29
	-	-	-	-	-	-	-	-	-	-	-	-	-	-	-	-	-	-	-	-	-	-	-	-	-	-	-	-	-

Mar	D	L	M	Mi	J	V	S	D	L	M	Mi	J	V	S	D	L	M	Mi	J	V	S	D	L	M							
2020	1	2	3	4	5	6	7	8	9	10	11	12	13	14	15	16	17	18	19	20	21	22	23	24	25	26	27	28	29	30	31
	-	-	-	-	-	-	-	-	-	-	-	-	-	-	-	-	-	-	-	-	-	-	-	-	-	-	-	-	-	-	

Ab	Mi	J	V	S	D	L	M	Mi	J	V	S	D	L	M	Mi	J	V	S	D	L	M	Mi	J							
2020	1	2	3	4	5	6	7	8	9	10	11	12	13	14	15	16	17	18	19	20	21	22	23	24	25	26	27	28	29	30
	-	-	-	-	-	-	-	-	-	-	-	-	-	-	-	-	-	-	-	-	-	-	-	-	-	-	-	-	-	-

May	V	S	D	L	M	Mi	J	V	S	D	L	M	Mi	J	V	S	D	L	M	Mi	J	V	S	D							
2020	1	2	3	4	5	6	7	8	9	10	11	12	13	14	15	16	17	18	19	20	21	22	23	24	25	26	27	28	29	30	31
	-	-	-	-	-	-	-	-	-	-	-	-	-	-	-	-	-	-	-	-	-	-	-	-	-	-	-	-	-	-	

Jun	L	M	Mi	J	V	S	D	L	M	Mi	J	V	S	D	L	M	Mi	J	V	S	D	L	M							
2020	1	2	3	4	5	6	7	8	9	10	11	12	13	14	15	16	17	18	19	20	21	22	23	24	25	26	27	28	29	30
	-	-	-	-	-	-	-	-	-	-	-	-	-	-	-	-	-	-	-	-	-	-	-	-	-	-	-	-	-	-

Jul	Mi	J	V	S	D	L	M	Mi	J	V	S	D	L	M	Mi	J	V	S	D	L	M	Mi	J	V							
2020	1	2	3	4	5	6	7	8	9	10	11	12	13	14	15	16	17	18	19	20	21	22	23	24	25	26	27	28	29	30	31
	-	-	-	-	-	-	-	-	-	-	-	-	-	-	-	-	-	-	-	-	-	-	-	-	-	-	-	-	-	-	

Ag	S	D	L	M	Mi	J	V	S	D	L	M	Mi	J	V	S	D	L	M	Mi	J	V	S	D	L							
2020	1	2	3	4	5	6	7	8	9	10	11	12	13	14	15	16	17	18	19	20	21	22	23	24	25	26	27	28	29	30	31
	-	-	-	-	-	-	-	-	-	-	-	-	-	-	-	-	-	-	-	-	-	-	-	-	-	-	-	-	-	-	



Calendario de disponibilidades - a partir de : agosto 2020

Sep	M	Mi	J	V	S	D	L	M	Mi	J	V	S	D	L	M	Mi	J	V	S	D	L	M	Mi							
2020	1	2	3	4	5	6	7	8	9	10	11	12	13	14	15	16	17	18	19	20	21	22	23	24	25	26	27	28	29	30
-	-	-	-	-	-	-	-	-	-	-	-	-	-	-	-	-	-	-	-	-	-	-	-	-	-	-	-	-	-	

Oct	J	V	S	D	L	M	Mi	J	V	S	D	L	M	Mi	J	V	S	D	L	M	Mi	J	V	S							
2020	1	2	3	4	5	6	7	8	9	10	11	12	13	14	15	16	17	18	19	20	21	22	23	24	25	26	27	28	29	30	31
-	-	-	-	-	-	-	-	-	-	-	-	-	-	-	-	-	-	-	-	-	-	-	-	-	-	-	-	-	-	-	

Mes : [Siguiete >>](#)

Precios del alquiler - Estudio - de 1 a 4 Persona(s)

Precios	Noche	Fin de semana	Semana	2 semanas	Mes
 Temporada Baja	249S/.* ↓	-	1606S/.*	3154S/.*	4206S/.*
 Temporada Media	249S/.* ↓	-	1606S/.*	3154S/.*	4206S/.*
 Temporada Alta	249S/.* ↓	-	1606S/.*	3154S/.*	4206S/.*
 Periodo de promoción	-	-	1491S/.*	-	-

↓ Precio decreciente

[Reservar](#)

Condiciones de reservas

• Reserva

→ Pago en el momento de reservar :  
50% del importe del alquiler  
→ Pago del saldo :  
a la recepción de las llaves

• Alquiler

→ Impuesto de estancias suplementarios  
→ Forfait limpieza incluido  
→ Prever suplemento para :  
- animales  
- cama(s) suplementaria(s)

[▶ Reservar](#)

[▶ Contactar al propietario](#)

Modalidades de pago aceptadas

• Visa/Delta/Electron • Giro bancario •  
MasterCard/EuroCard • PayPal • Efectivo

Contacte directamente con los propietarios

[www.pe.ih.com](http://www.pe.ih.com)

N° del anuncio

2229

[>> Reservar <<](#)

Contacto

Idiomas  
hablados



\* Tasa de conversión a título informativo : 100€ = 110\$ = 91£ = 382.36S/.

N° del anuncio 2229

[www.pe.ih.com](http://www.pe.ih.com)

