

Alquiler de vacaciones Torrox "Laguna Beach - Santa Cruz"

Mejor clima de Europa, residencia de lujo en la playa con restaurantes y tiendas cerca.



Apartamento en el 3° piso, entrada particular, en un(a) Residencia de lujo de 8 plantas

Marco : apaciguador, agradable

Capacidad : de 2 a 6 persona(s)

Dormitorio(s) : 2

Pieza(s) : 3

Torrox - Provincia de Málaga - Andalucía

España

Reserva : +33 (0) 620711650 (Francia)

N° del anuncio 65264

www.pe.iha.com



Alquiler de vacaciones



Apartamento en el 3º piso, entrada particular, en un(a) Residencia de lujo de 8 plantas

- **Ideal para familia, todo público**

- **Vista :** despejada, mar/océano, montaña, piscina, jardín/parque, ciudad

- **Marco :** apaciguador, agradable

" Múltiples y monitoreadas, incluyendo una olímpica y otra piscinas climatizadas en invierno, espacios, jardines, puntos de agua, con tenis, pistas de petanca. Para obtener el mejor servicio posible, una persona está en el sitio para recibir y responder a sus necesidades futuras. Para más fotos o videos sobre estos apartamentos, por favor comunicarse por correo electrónico. "

Los extras

- **Piscina :**

Piscina en la residencia, rectangular (largura >30m, anchura 25m), a derramamiento, interior, acceso por la escalera, acceso por escalera de mano, seguridad niño, ducha exterior (abierta desde '01 abril' hasta '01 noviembre')

- **Tenis :**

Tenis en la residencia, Superficie sintética

- **Parqueo :**

Aparcamiento no cubierto : en la residencia.

- **Ventajas :**

Pista de squash, terreno de petanca

Privilegios :
Acceso directo playa

Medios Ambientes y localización



Mar



Pesca

" Ideal para combinar mar y montaña actividades (esquí en Sierra Nevada Granada), para visitar Andalucía (Granada, Sevilla, Cádiz, Córdoba, Málaga, Ronda, Mijas, etcetera...)."

Ocio

- **Actividades de ocio a menos de 20 Km / 12 millas :**

Baño, submarinismo, esquí náutico, jet ski, windsurf, kitesurf, piragüismo, golf, tenis, squash, centro de equitación, camino para pasear, caminata, escalada, excursión en barco, paseo en carro, paseo a caballo, paseo en burro, juego de bolos, pesca de altura, pesca con caña, pesca submarina, terreno de petanca

- **Encuadramiento :**

Escuela de buceo, escuela de tenis, escuela de equitación

- **Zonas atractivas y relajación :**

Bar, discoteca, restaurante, parque y jardín, reserva natural, centro de talasoterapia, sauna, baño turco, gimnasio

Medio Ambiente

- **Sitio :**

Pistas de esquí >50km
Piscina climatizada <50m
Mar/océano 100m
Playa de arena 100m
Playa nudista 15km
Pista de tenis pública <50m
Recorrido de golf 18 hoyos 15km
Spot de surf
Cadena montañosa 20km
Puerto deportivo 10km
Vía ferrata >50km

- **Comodidades :**

Centro del pueblo 200m
El centro 200m
Parada/estación de guagua 100m
Panadería 100m
Pequeños comercios 100m
Supermercado <50m
Peluquería <50m
Cibercafé 100m
Correos 500m
Banco 300m
Cajero automático 200m
Farmacia
Doctor 300m
Hospital 15km
Dispensario 5km





Interior

- **Capacidad de alojamiento :**
de 2 a 6 persona(s) (4 adultos, 2 niño(s))
- **Superficie habitable :**
80m²
- **Disposición interior :**
3 pieza(s), 2 dormitorio(s), 1 cuarto de baño, 1 WC, cuarto de estar, salón, cocina americana, rincón comedor, sala de televisión, loggia
- **litera-cama(s) :**
1 cama de matrimonio, 1 sofá cama 2 pers, 2 cama sencilla
- **Confort :**
Elevador, T.V., cable/satélite, wifi, ropero, secador de pelo, integralmente climatizado, cortinas, persianas enrollables, portal con digicode
- **Electrodomésticos :**
Vajilla/cubiertos, utensilios de cocina, cafetera, cafetera eléctrica, tostador, exprimidor, placa eléctrica, horno, microondas, campana extractora, nevera, congelador, lavavajilla, lavadora, aspirador, plancha, tabla de planchar

Exterior

- **Marco exterior :**
Jardín paisajístico, césped, parque arbolado, lago de jardín



Servicios

- **Colada :**
Sábanas, Toallas, Manta(s), Edredón(es), Almohada(s)
- **Casa :**
Limpieza inicial suplemento (+115€/.*)

Informaciones prácticas

- **Informaciones prácticas**
Niños bienvenidos
Animales aceptados bajo condiciones (informarse con el propietario)
Alquiler no fumador
- **Admisión para personas discapacitadas**
Acceso con silla de ruedas
Acondicionado para disminuidos : movilidad



Album de fotos - 1



Album de fotos - 2



vista mar

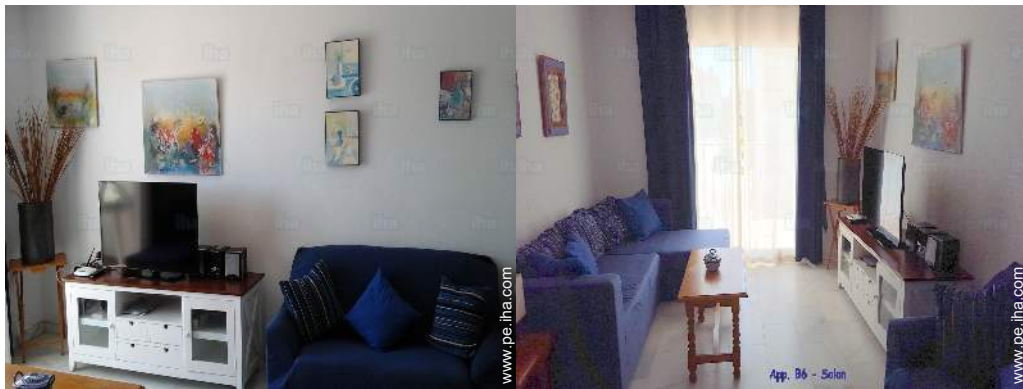

salón

salón



cuarto de baño

Album de fotos - 3



habitación



cocina americana



cuarto de baño

cuarto de baño



habitación

cocina americana

Localización



Localización & acceso

" Provincia de Málaga, entre NERJA y TORRE DEL Mar. Si usted viene en avión a Málaga o por carretera autopista hasta salida Torrox, hasta Torrox Costa, girar a la derecha, la residencia está a 500 metros más lejos frente a la HORTOMALAGA de restaurante o justo después del HOTEL IBEROSTAR. "



Coordenadas GPS en grados, minutos, segundos: Latitud 36°44'1"N - Longitud 3° 58'30"O ([Alojamiento](#))

Dirección

→ Urbanisation LAGUNA BEACH
Immeuble Santa Cruz
29770 Torrox

● Aeropuerto Málaga Costa del Sol

→ Málaga, Provincia de Málaga, Andalucía,
España
→ Distancia : 55km
→ Tiempo : 45'

● Autopista (salida) Autovia del sur

→ Torrox, Provincia de Málaga, Andalucía,
España
→ Distancia : 3km

→ Tiempo : 10'

- Nerja : (10km)
- Torre del Mar : (20km)
- Málaga : (45km)

Contacto

Idiomas
hablados



Alquiler de vacaciones
 Provincia de Málaga - Andalucía
"Laguna Beach - Santa Cruz"

Calendario de disponibilidades - a partir de : octubre 2019

Oct	M	Mi	J	V	S	D	L	M	Mi	J	V	S	D	L	M	Mi	J	V	S	D	L	M	Mi	J	V	S	D	L	M	Mi	J
2019	1	2	3	4	5	6	7	8	9	10	11	12	13	14	15	16	17	18	19	20	21	22	23	24	25	26	27	28	29	30	31
													-	-	-	-	-	-	-	-	-	-	-	-	-	-	-	-	-	-	-

Nov	V	S	D	L	M	Mi	J	V	S	D	L	M	Mi	J	V	S	D	L	M	Mi	J	V	S							
2019	1	2	3	4	5	6	7	8	9	10	11	12	13	14	15	16	17	18	19	20	21	22	23	24	25	26	27	28	29	30
	-	-	-	-	-	-	-	-	-	-	-	-	-	-	-	-	-	-	-	-	-	-	-	-	-	-	-	-	-	-

Dic	D	L	M	Mi	J	V	S	D	L	M	Mi	J	V	S	D	L	M	Mi	J	V	S	D	L	M							
2019	1	2	3	4	5	6	7	8	9	10	11	12	13	14	15	16	17	18	19	20	21	22	23	24	25	26	27	28	29	30	31
	-	-	-	-	-	-	-	-	-	-	-	-	-	-	-	-	-	-	-	-	-	-	-	-	-	-	-	-	-	-	

En	Mi	J	V	S	D	L	M	Mi	J	V	S	D	L	M	Mi	J	V	S	D	L	M	Mi	J	V							
2020	1	2	3	4	5	6	7	8	9	10	11	12	13	14	15	16	17	18	19	20	21	22	23	24	25	26	27	28	29	30	31
	-	-	-	-	-	-	-	-	-	-	-	-	-	-	-	-	-	-	-	-	-	-	-	-	-	-	-	-	-	-	

Feb	S	D	L	M	Mi	J	V	S	D	L	M	Mi	J	V	S	D	L	M	Mi	J	V	S							
2020	1	2	3	4	5	6	7	8	9	10	11	12	13	14	15	16	17	18	19	20	21	22	23	24	25	26	27	28	29
	-	-	-	-	-	-	-	-	-	-	-	-	-	-	-	-	-	-	-	-	-	-	-	-	-	-	-	-	-

Mar	D	L	M	Mi	J	V	S	D	L	M	Mi	J	V	S	D	L	M	Mi	J	V	S	D	L	M							
2020	1	2	3	4	5	6	7	8	9	10	11	12	13	14	15	16	17	18	19	20	21	22	23	24	25	26	27	28	29	30	31
	-	-	-	-	-	-	-	-	-	-	-	-	-	-	-	-	-	-	-	-	-	-	-	-	-	-	-	-	-	-	

Ab	Mi	J	V	S	D	L	M	Mi	J	V	S	D	L	M	Mi	J	V	S	D	L	M	Mi	J							
2020	1	2	3	4	5	6	7	8	9	10	11	12	13	14	15	16	17	18	19	20	21	22	23	24	25	26	27	28	29	30
	-	-	-	-	-	-	-	-	-	-	-	-	-	-	-	-	-	-	-	-	-	-	-	-	-	-	-	-	-	-

May	V	S	D	L	M	Mi	J	V	S	D	L	M	Mi	J	V	S	D	L	M	Mi	J	V	S	D							
2020	1	2	3	4	5	6	7	8	9	10	11	12	13	14	15	16	17	18	19	20	21	22	23	24	25	26	27	28	29	30	31
	-	-	-	-	-	-	-	-	-	-	-	-	-	-	-	-	-	-	-	-	-	-	-	-	-	-	-	-	-	-	

Jun	L	M	Mi	J	V	S	D	L	M	Mi	J	V	S	D	L	M	Mi	J	V	S	D	L	M							
2020	1	2	3	4	5	6	7	8	9	10	11	12	13	14	15	16	17	18	19	20	21	22	23	24	25	26	27	28	29	30
	-	-	-	-	-	-	-	-	-	-	-	-	-	-	-	-	-	-	-	-	-	-	-	-	-	-	-	-	-	-

Jul	Mi	J	V	S	D	L	M	Mi	J	V	S	D	L	M	Mi	J	V	S	D	L	M	Mi	J	V							
2020	1	2	3	4	5	6	7	8	9	10	11	12	13	14	15	16	17	18	19	20	21	22	23	24	25	26	27	28	29	30	31
	-	-	-	-	-	-	-	-	-	-	-	-	-	-	-	-	-	-	-	-	-	-	-	-	-	-	-	-	-	-	



Alquiler de vacaciones
Torrox - España
"Laguna Beach - Santa Cruz"

9
[Reservar](#)





Calendario de disponibilidades - a partir de : julio 2020

Ag	S	D	L	M	Mi	J	V	S	D	L	M	Mi	J	V	S	D	L	M	Mi	J	V	S	D	L	
2020	1	2	3	4	5	6	7	8	9	10	11	12	13	14	15	16	17	18	19	20	21	22	23	24	25

Sep	M	Mi	J	V	S	D	L	M	Mi	J	V	S	D	L	M	Mi	J	V	S	D	L	M	Mi	
2020	1	2	3	4	5	6	7	8	9	10	11	12	13	14	15	16	17	18	19	20	21	22	23	24

[Mes : Siguiente >>](#)

Precios del alquiler - Apartamento - de 2 a 6 Persona(s)

Precios	Noche	Fin de semana	Semana	2 semanas	Mes
 Temporada Baja	-	-	1147S/.* (Sábado)	1721S/.* (Sábado)	2103S/.*
 Temporada Media	-	-	1529S/.* (Sábado)	2294S/.* (Sábado)	2868S/.*
 Temporada Alta	-	-	2677S/.* (Sábado)	4588S/.* (Sábado)	8412S/.*
 Periodo de promoción	-	-	-	3824S/.* (Sábado)	-

(Día de llegada)

[Reservar](#)

Condiciones de reservas

• Reserva

- Pago en el momento de reservar : 30% del importe del alquiler
- Pago del saldo : a la recepción de las llaves
- Fianza requerida : 765S/.*

• Alquiler

- Gastos incluidos
- Impuesto de estancias incluido
- Forfait limpieza suplementario : 115S/.*

[▶ Reservar](#)

[▶ Contactar al propietario](#)

Modalidades de pago aceptadas

- Giro bancario
- Cheque bancario
- Efectivo

Contacte directamente con los propietarios

www.pe.iha.com

N° del anuncio

65264

[>> Reservar <<](#)

Contacto

Idiomas
hablados



* Tasa de conversión a título informativo : 100€ = 110\$ = 91£ = 382.36S/.

N° del anuncio 65264

www.pe.iha.com

