

Alquiler de vacaciones con Encanto



Casa de Madera con Encanto, individual, de 1 planta, entrada particular, en un(a) Propiedad privada

- **Ideal para todo público, familia**
- **Vista :** panorámica, sin vecinos, mar/océano, piscina, lago, puesta del sol excepcional
- **Marco :** los pies en el agua, encantador
- **Exposición :** Suroeste

" Pontón privado 150 m² y terraza aseguren 35 m² privado sin oposición, posibilidad de ancla de barco. La cubierta de madera exótica de 140 m² con piscina (8 m x 4 m) común a F2 independiente. El amor por las puestas de sol. Lote 1000 m² arbolado, Portal digicode-secure parking. Casa de 150 m², confortable, 3 habitaciones + dorm. Planta baja: living comedor 65 m² vistas mar (chimenea, TV de pantalla plana 1 m, Hi-fi, Wi-Fi gratuito), equipado cocina, doble (cama), wc, cuarto de baño con ducha. Primer piso: 2 dobles dormitorios (camas dobles), dormitorio (3 camas individuales), biblioteca, cuarto de baño, wc. "

Los extras

- **Piscina :**
Piscina privada, ovalada (largura 8m, anchura 4m), sistema de iluminación, acceso por la escalera, seguridad niño, ducha exterior
- **Parqueo :**
Aparcamiento no cubierto : 4 en el terreno.
- **Ventajas :**
Piano
- **instalaciones de bebé :**
Comedor de bebé, bañera bebé, orinal bebé

Medios Ambientes y localización



" Un lugar único entre la dinámica de MONTPELLIER y SETE auténtico. Entre la Camarga salvaje, los castillos cátaros y parques nacionales. Balaruc les Bains segundo Spa de Francia goza de una situación excepcional frente a Sète y el Mont Saint Clair. Habitado por el hombre desde la antigüedad por su Balaruc caliente, pequeño pueblo en el sur donde es bueno vivir los pies en el agua... con Bouzigues sus parques de ostras y Montpellier en 15 minutos por la autopista, le ofrece una variedad de actividades, excursiones, viajes, festivales, tan grandes como la paleta de colores de las puestas de sol sobre la cuenca! El Bassin de Thau, el vasto mar interior en contacto con el Mediterráneo por Sète Marseillan y unión entre canal du Midi y el canal de Rhône a Sète "

Ocio

- **Actividades de ocio a menos de 20 Km / 12 millas :**

Baño, barca a pedal, buceo, submarinismo, banana boat, esquí náutico, jet ski, surf, windsurf, vela, kitesurf, piragüismo, golf, tenis, MTB (itinerario circuito), paracaidismo ascendente, ULM, excursión en barco, paseo a caballo, mini golf, patines de rueda/patines en línea (circuito), skate board (rampa), balónvolea, tiro al plato, acrobancha, pesca, pesca de altura, pesca con caña, pesca submarina, terreno de petanca

- **Encuadramiento :**

Escuela de vela, escuela de buceo, escuela de tenis, escuela de equitación

- **Zonas atractivas y relajación :**

Bar, discoteca, restaurante, cine, cine de verano, karaoke, parque y jardín, parque de atracciones, zoo/parque de animales, parque marino, reserva natural, centro de exposición, galería de arte, sitio histórico, museo, teatro, teatro de verano, festival, antigüedades y brocante, tienda de artesanía, bodega y degustación de vino, casino, termas, centro de talasoterapia, sauna, baño turco, centro de rehabilitación, centro de belleza, gimnasio, Granja biológica

Medio Ambiente

- **Sitio :**
Piscina climatizada 2km
Mar/océano <50m
Playa de arena 2km
Playa de guijarro 5km
Playa de roca 5km

Playa nudista 10km
Cala 5km
Pista de tenis pública 2km
Recorrido de golf 18 hoyos 15km
Anuncio de windsurf <50m
Spot de surf 5km
Base náutica 1km
Estanque <50m
Puerto deportivo 300m
Varadero 500m

- **Comodidades :**

Centro del pueblo 2km
Parada/estación de guagua 500m
Correspondencia guagua playa 500m
Alquiler de bici/MTB 2km
Alquiler de carro 4km
Alquiler de barco 5km
Alquiler de equipo de buceo 5km
Alquiler de Ropa blanca/lavandería
Panadería 500m
Catering 500m
Pequeños comercios 500m
Supermercado 2km
Comercios de lujo y de marcas 4km
Peluquería 500m
Correos 2km
Banco 500m
Cajero automático 500m
Farmacia 2km
Doctor 2km
Enfermera 2km
Hospital 5km



fondeadero



vista desde el cuarto de estar



panorama

Interior

- **Capacidad de alojamiento :**

de 2 a 10 persona(s) (8 adultos, 2 niño(s))

- **Superficie habitable :**

120m²

- **Disposición interior :**

6 pieza(s), 4 dormitorio(s), 1 cuarto de baño, 1 aseo, 2 WC, cuarto de estar 65m², salón, cocina americana, comedor, rincón chimenea, entresuelo

- **litera-cama(s) :**

3 cama de matrimonio, 1 cama(s) king-size (s), 2 cama sencilla, 1 cuna, 2 posibilidad cama(s) suplementaria(s)

- **Confort :**

Chimenea, T.V., salón cine, cadena de música, lector DVD, juego de salón, colección de libros, cable/satélite, acceso internet, acceso internet alta velocidad, wifi, armario, armario empotrado, ropero, caja fuerte, secador de pelo, calefacción eléctrica, estufa de madera, ventanal, claraboya, cortinas, estores, doble vidriera, digicode, alarma fuego, portal con digicode

- **Electrodomésticos :**

Vajilla/cubiertos, utensilios de cocina, cafetera eléctrica, hervidor eléctrico, tostador, exprimidor, robot doméstico, máquina de crepes, aparato de la raclette, aparato de la fondue, placa eléctrica, horno, microondas, campana extractora, nevera, congelador, lavavajilla, lavadora, aspirador, plancha, tabla de planchar

Exterior

- **Superficie terreno :**

1000m²

- **Instalación exterior :**

Terraza 35m², balcón 8m², solárium 150m²

- **Marco exterior :**

Terreno cerrado, jardín 1000m², jardín paisajístico

- **Instalaciones exteriores :**

Salón de té, parrilla, mesa(s) de jardín, 10 silla(s) de jardín, cenador, área de jardín, 8 tumbona(s), ducha exterior



vista desde la piscina

Servicios

- **Colada :**

Sábanas suplemento (+57S/.*), Toallas suplemento, Manta(s), Edredón(es), Almohada(s)

- **Casa :**

Servicio de mantenimiento jardín/piscina, Parqueo

Informaciones prácticas

- **Informaciones prácticas**

Niños bienvenidos
Animales aceptados
Cobertura teléfono móvil, transporte personal recomendado
Agua : caliente/fría
Tensión eléctrica : 220V / 60Hz
Corriente eléctrica : red (eléctrica)



vista desde la terraza cubierta

Plano de disposición

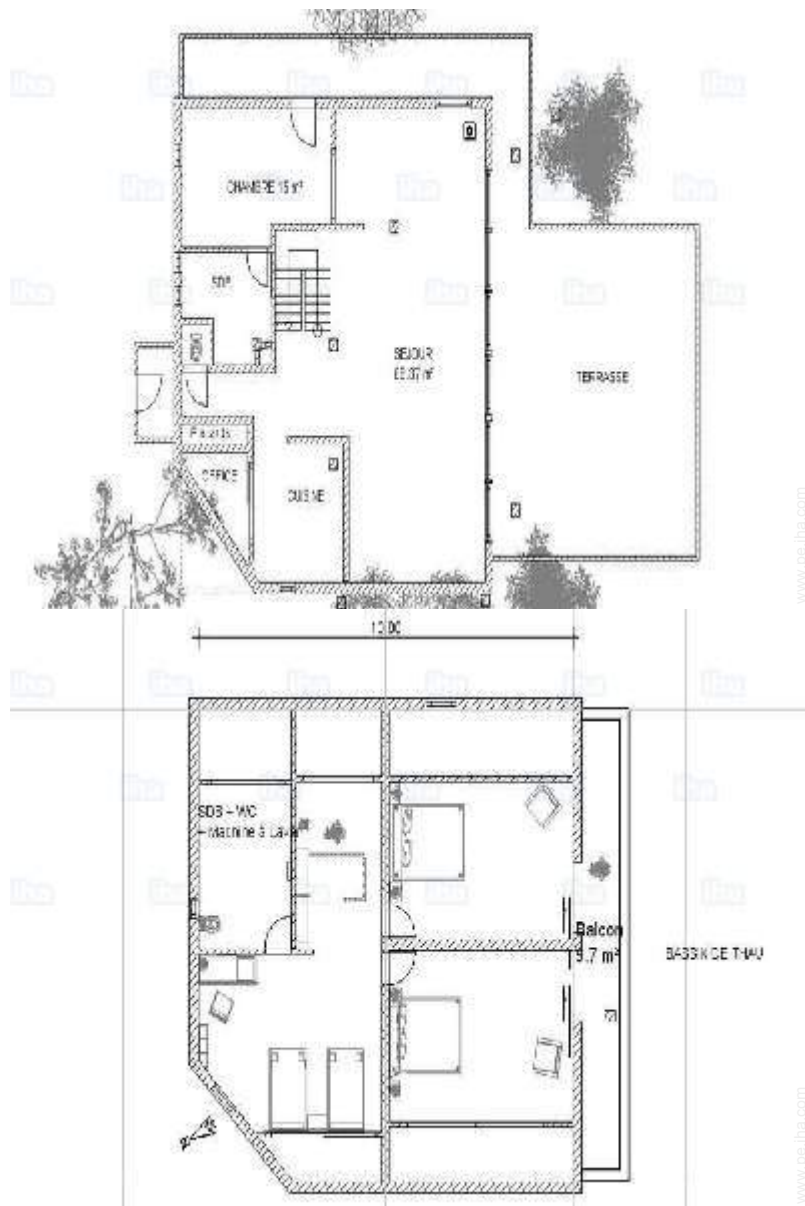

Album de fotos - 1



vista desde el cuarto de estar



fondeadero



panorama



vista desde la terraza cubierta



vista desde la piscina

Album de fotos - 2



vista de conjunto



la casa



salón



cuarto de estar



cocina americana



habitación principal



chimenea

Album de fotos - 3



vista desde el balcón



entresuelo



habitación



instalación interior



vista sobre la apuesta del sol



vista desde la terraza



vista panorámica

Ruta de acceso

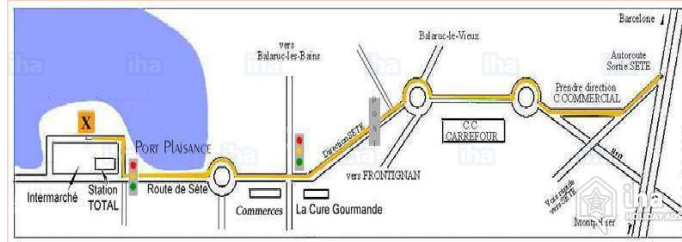

Localización & acceso

" Autopista: A9: salida serie 4km, un 75 a 20 km. La estación TGV - Sete (París 3 h 20) a 4km. Aeropuertos: Montpellier-Fréjorgues 20km (1 h de París), Carcassonne 50km, 50 km, Marsella Nîmes, a 20 km de Béziers-Vias 150 km. "



Coordenadas GPS en grados, minutos, segundos: Latitud 43°26'28"N - Longitud 3°41'46"E ([Alojamiento](#))

Dirección

→ Z.A.Maritime
34540 Balaruc-les-Bains

• Aeropuerto Montpellier Méditerranée

→ Montpellier, Hérault, Languedoc-Rosellón, Francia
→ Distancia : 26km
→ Tiempo : 20'

• Estación de tren Sète

→ Sète, Hérault, Languedoc-Rosellón, Francia
→ Distancia : 4km
→ Tiempo : 10'

• Autopista (salida) A9

→ Sète, Hérault, Languedoc-Rosellón, Francia
→ Distancia : 4km
→ Tiempo : 10'

- Sète : (4km)
- Montpellier : (30km)
- Béziers : (39km)

Contacto

Idiomas
hablados



Localización



Alquiler de vacaciones con Encanto
 Balaruc-les-Bains - Francia
Casa de Madera con Encanto

10
[Reservar](#)

Calendario de disponibilidades - a partir de : noviembre 2019

Nov	V	S	D	L	M	Mi	J	V	S	D	L	M	Mi	J	V	S	D	L	M	Mi	J	V	S	D	L	M	Mi	J	V	S
2019	1	2	3	4	5	6	7	8	9	10	11	12	13	14	15	16	17	18	19	20	21	22	23	24	25	26	27	28	29	30

Dic	D	L	M	Mi	J	V	S	D	L	M	Mi	J	V	S	D	L	M	Mi	J	V	S	D	L	M							
2019	1	2	3	4	5	6	7	8	9	10	11	12	13	14	15	16	17	18	19	20	21	22	23	24	25	26	27	28	29	30	31
	-	-	-	-	-	-	-	-	-	-	-	-	-	-	-	-	-	-	-	-	-	-	-	-	-	-	-	-	-	-	

En	Mi	J	V	S	D	L	M	Mi	J	V	S	D	L	M	Mi	J	V	S	D	L	M	Mi	J	V							
2020	1	2	3	4	5	6	7	8	9	10	11	12	13	14	15	16	17	18	19	20	21	22	23	24	25	26	27	28	29	30	31
	-	-	-	-	-	-	-	-	-	-	-	-	-	-	-	-	-	-	-	-	-	-	-	-	-	-	-	-	-	-	

Feb	S	D	L	M	Mi	J	V	S	D	L	M	Mi	J	V	S	D	L	M	Mi	J	V	S							
2020	1	2	3	4	5	6	7	8	9	10	11	12	13	14	15	16	17	18	19	20	21	22	23	24	25	26	27	28	29
	-	-	-	-	-	-	-	-	-	-	-	-	-	-	-	-	-	-	-	-	-	-	-	-	-	-	-	-	-

Mar	D	L	M	Mi	J	V	S	D	L	M	Mi	J	V	S	D	L	M	Mi	J	V	S	D	L	M							
2020	1	2	3	4	5	6	7	8	9	10	11	12	13	14	15	16	17	18	19	20	21	22	23	24	25	26	27	28	29	30	31
	-	-	-	-	-	-	-	-	-	-	-	-	-	-	-	-	-	-	-	-	-	-	-	-	-	-	-	-	-	-	

Ab	Mi	J	V	S	D	L	M	Mi	J	V	S	D	L	M	Mi	J	V	S	D	L	M	Mi	J							
2020	1	2	3	4	5	6	7	8	9	10	11	12	13	14	15	16	17	18	19	20	21	22	23	24	25	26	27	28	29	30
	-	-	-	-	-	-	-	-	-	-	-	-	-	-	-	-	-	-	-	-	-	-	-	-	-	-	-	-	-	-

May	V	S	D	L	M	Mi	J	V	S	D	L	M	Mi	J	V	S	D	L	M	Mi	J	V	S	D							
2020	1	2	3	4	5	6	7	8	9	10	11	12	13	14	15	16	17	18	19	20	21	22	23	24	25	26	27	28	29	30	31
	-	-	-	-	-	-	-	-	-	-	-	-	-	-	-	-	-	-	-	-	-	-	-	-	-	-	-	-	-	-	

Jun	L	M	Mi	J	V	S	D	L	M	Mi	J	V	S	D	L	M	Mi	J	V	S	D	L	M							
2020	1	2	3	4	5	6	7	8	9	10	11	12	13	14	15	16	17	18	19	20	21	22	23	24	25	26	27	28	29	30
	-	-	-	-	-	-	-	-	-	-	-	-	-	-	-	-	-	-	-	-	-	-	-	-	-	-	-	-	-	-

Jul	Mi	J	V	S	D	L	M	Mi	J	V	S	D	L	M	Mi	J	V	S	D	L	M	Mi	J	V							
2020	1	2	3	4	5	6	7	8	9	10	11	12	13	14	15	16	17	18	19	20	21	22	23	24	25	26	27	28	29	30	31
	-	-	-	-	-	-	-	-	-	-	-	-	-	-	-	-	-	-	-	-	-	-	-	-	-	-	-	-	-	-	

Ag	S	D	L	M	Mi	J	V	S	D	L	M	Mi	J	V	S	D	L	M	Mi	J	V	S	D	L							
2020	1	2	3	4	5	6	7	8	9	10	11	12	13	14	15	16	17	18	19	20	21	22	23	24	25	26	27	28	29	30	31
	-	-	-	-	-	-	-	-	-	-	-	-	-	-	-	-	-	-	-	-	-	-	-	-	-	-	-	-	-	-	



Alquiler de vacaciones con Encanto
Languedoc-Rosellón - Mar Mediterráneo
Casa de Madera con Encanto

11
[Reservar](#)

Calendario de disponibilidades - a partir de : agosto 2020

Sep	M	Mi	J	V	S	D	L	M	Mi	J	V	S	D	L	M	Mi	J	V	S	D	L	M	Mi							
2020	1	2	3	4	5	6	7	8	9	10	11	12	13	14	15	16	17	18	19	20	21	22	23	24	25	26	27	28	29	30
-	-	-	-	-	-	-	-	-	-	-	-	-	-	-	-	-	-	-	-	-	-	-	-	-	-	-	-	-	-	

Oct	J	V	S	D	L	M	Mi	J	V	S	D	L	M	Mi	J	V	S	D	L	M	Mi	J	V	S							
2020	1	2	3	4	5	6	7	8	9	10	11	12	13	14	15	16	17	18	19	20	21	22	23	24	25	26	27	28	29	30	31
-	-	-	-	-	-	-	-	-	-	-	-	-	-	-	-	-	-	-	-	-	-	-	-	-	-	-	-	-	-	-	

Reservado

[Mes : Siguiente >>](#)

Precios del alquiler - Casa de Madera con Encanto - de 2 a 10 Persona(s)

Precios	Noche	Fin de semana	Semana	2 semanas	Mes
 Temporada Baja	-	2677S/.* (Viernes)	4588S/.* (Sábado)	6882S/.*	9559S/.*
 Temporada Media	-	2677S/.* (Viernes)	5735S/.* (Sábado)	9559S/.* (Sábado)	15294S/.*
 Temporada Alta	-	-	8412S/.* (Sábado)	16824S/.* (Sábado)	30589S/.* (Sábado)
 Fiestas especiales	-	-	6118S/.* (Sábado)	11471S/.* (Sábado)	-
 Periodo de promoción	-	-	3824S/.*	5735S/.*	9559S/.*

(Día de llegada)

[Reservar](#)



panorama



vista desde la terraza cubierta



vista desde la piscina



vista desde el cuarto de estar



fondeadero

Condiciones de reservas

• Reserva

- Pago en el momento de reservar : 30% del importe del alquiler
- Pago del saldo : 1 mes antes de la estancia
- Fianza requerida : 5735S/.*

• Alquiler

- Gastos incluidos
- Impuesto de estancias incluido
- Forfait limpieza suplementario : 382S/.*
- Prever suplemento para :
 - leña

Modalidades de pago aceptadas

- Giro postal internacional
- Giro bancario
- Cheque del banco
- Travellers Cheques
- Efectivo
- Cheque de vacaciones

► Reservar

► Contactar al propietario

Contacte directamente con los propietarios

www.pe.ih.com

N° del anuncio

17592

>> Reservar <<

Contacto

Idiomas
hablados



* Tasa de conversión a título informativo : 100€ = 110\$ = 91£ = 382.36S/.

N° del anuncio 17592

www.pe.ih.com

