

Alquiler de vacaciones con Encanto Marolles "Domaine de Chaffe"

El paisaje cerca de civilización, estás en el fin del mundo, en una campaña de sueño.

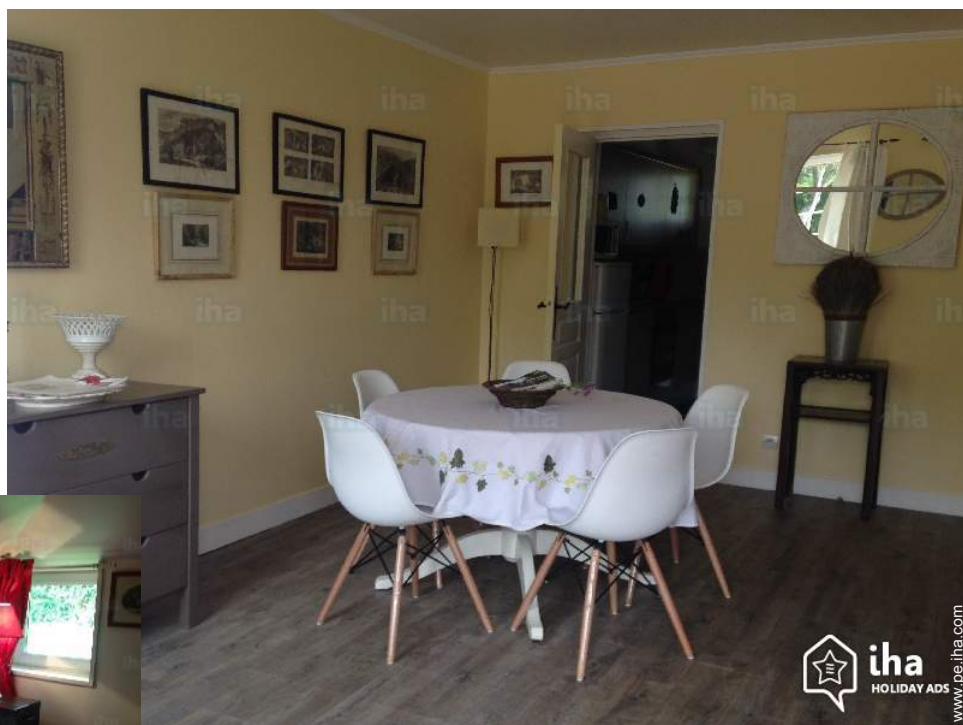

Casa de Campo con Encanto, individual, de 1 planta, entrada particular, en un(a) Propiedad privada

Marco : campestre, propicio al descanso

Capacidad : **de 2 a 7 persona(s)**

Dormitorio(s) : **3**

Pieza(s) : **6**



Clé vacances (4 llaves)
Amueblado de Turismo

Marolles - Calvados (14) - Baja Normandía

Francia

Reserva : +33 (0) 2 31 32 00 72 (Francia)

N° del anuncio 52815

www.pe.ih.com



Alquiler de vacaciones con Encanto



Casa de Campo con Encanto, individual, de 1 planta, entrada particular, en un(a) Propiedad privada

- **Ideal para todo público, luna de miel**
- **Vista :** panorámica, sin vecinos, campo, piscina, campos agrícolas, río
- **Marco :** campestre, propicio al descanso
- **Exposición :** Suroeste

" Tiene 10 hectáreas a su disposición para sus caminatas, picnic en el río. Ciervos y patos que sorprende porque son relativamente fuerte. "

Los extras

- **Piscina :**
Piscina privada, rectangular (largura 7,50m, anchura 4m), calentada, acceso por escalera de mano, seguridad niño
- **Tenis :**
Tenis en la residencia
- **Parqueo :**
Aparcamiento no cubierto : 4 en el terreno.
- **Ventajas :**
Fútbolín
- **instalaciones de bebé :**
Comedor de bebé, orinal bebé, parque infantil

Privilegios :
Campo de prácticas

Medios Ambientes y localización



Campo



Equitación



Pesca

" Descubra el Pays d ' auge, sus jardines y castillos, te gustará Honfleur, Cabourg, Houlegate. Si te levantas temprano por la mañana hará un salto para el Mont Saint Michel. Si el impulso que llevas un ida y vuelta en tren a París es fácilmente disponible para usted. "

Ocio

- **Actividades de ocio a menos de 20 Km / 12 millas :**

Baño, golf, tenis, centro de equitación, poni club, camino para pasear, sendero costero/forestal, caminata, MTB (itinerario circuito), aeronáutica (terreno club), paseo a caballo, karting, caza, caza mayor, acrobanché, pesca con caña

- **Encuadramiento :**

Escuela de tenis, escuela de equitación

- **Zonas atractivas y relajación :**

Bar, discoteca, restaurante, cine, parque y jardín, parque de atracciones, zoo/parque de animales, centro de exposición, sitio histórico, museo, festival, antigüedades y brocante, tienda de artesanía, bodega y degustación de vino, casino, hipódromo, centro de talasoterapia, centro de rehabilitación, centro de belleza, gimnasio, Granja biológica

Medio Ambiente

- **Sitio :**

Mar/océano 30km
Playa de arena 30km
Piscina pública 10km
Pista de tenis pública 1km
Recorrido de golf 9 hoyos 20km
Recorrido de golf 18 hoyos 20km
Base náutica 40km
Río <50m
Estanque 10km
Puerto deportivo 30km

- **Comodidades :**

Centro del pueblo 2km
El centro 10km
Alquiler de bici/MTB 10km
Alquiler de moto/escúter 10km
Alquiler de carro 10km
Panadería 2km
Catering 10km
Pequeños comercios 7,5km
Supermercado 10km
Comercios de lujo y de marcas 30km
Peluquería 2km
Cibercafé 7,5km
Correos 7,5km
Banco 7,5km
Cajero automático 7,5km
Farmacia 4km

Doctor 7,5km
Enfermera
Hospital 10km



habitación



habitación grande



cuarto de baño

Interior

- **Capacidad de alojamiento :**
de 2 a 7 persona(s) (6 adultos, 1 niño(s))
- **Superficie habitable :**
100m²
- **Disposición interior :**
6 pieza(s), 3 dormitorio(s), 2 cuarto de baño, aseo, 2 WC, cuarto de estar 20m², salón 20m², cocina independiente, comedor, sala de televisión, sala de biblioteca
- **litera-cama(s) :**
3 cama de matrimonio, 2 cama(s) king-size (s), 2 cama sencilla, 1 cama nido 1 pers, 1 cuna
- **Confort :**
T.V., cadena de música, vídeo, lector DVD, juego de salón, colección de libros, colección de películas, cable/satélite, acceso internet, acceso internet alta velocidad, wifi, armario, armario empotrado, ropero, secador de pelo, calefacción central, calefacción eléctrica, ventanal, cortinas, doble vidriera
- **Electrodomésticos :**
Vajilla/cubiertos, utensilios de cocina, cafetera, cafetera eléctrica, cafetera express, hervidor eléctrico, tostador, exprimidor, robot doméstico, parilla, placa eléctrica, horno, microondas, freidora eléctrica, campana extractora, nevera, congelador, lavavajilla, lavadora, secadora, aspirador, plancha, tabla de planchar

Exterior

- **Superficie terreno :**
> 10 ha
- **Instalación exterior :**
Terraza > 200m²
- **Marco exterior :**
Jardín > 1000m², jardín paisajístico > 1000m², césped > 1000m², parque arbolado > 10 ha, madera 4 ha, huerta, estanque, río
- **Instalaciones exteriores :**
Salón de té, parrilla, mesa(s) de jardín, 8 silla(s) de jardín, mesa con rodante, sombrilla, área de jardín, reposera(s), tumbona(s)



Campo

Servicios

- **Colada :**
Sábanas, Toallas, Ropa blanca, Toallas de playa, Manta(s), Edredón(es), Almohada(s)
- **Casa :**
Limpieza suplemento, Limpieza inicial suplemento (+190\$/.*), Servicio de mantenimiento jardín/piscina, Retirada de la nieve, Parqueo, Transferencia estación/aeropuerto suplemento
- **Personal :**
Servicio doméstico suplemento, Cocinero/a (s) suplemento, chófer suplemento, Lavandería suplemento, Niñero/a suplemento
- **Restauración :**
Plato del día suplemento, Parrillada suplemento, Preparación comida local suplemento

Informaciones prácticas

- **Informaciones prácticas**
Niños bienvenidos
Animales aceptados
Cobertura teléfono móvil, transporte personal recomendado
Agua : caliente/fría
Tensión eléctrica : 220-240V / 50Hz
Corriente eléctrica : red (eléctrica)



Invierno

Album de fotos - 1



habitación grande



habitación



cuarto de baño

Album de fotos - 2



Invierno



Campo



Verano

Localización



Localización & acceso

" Entre hospitalidad y Lisieux, a la altura de Marolles, entre equipo de caballo y Ruault, tomar Chemin Saint Pierre. "

 Coordenadas GPS en grados, minutos, segundos: Latitud 49°7'48"N - Longitud 0° 20'50"E (Alojamiento)

Dirección

→ Domaine de Chaffe
Cirfontaine - Route Dép 75B
14100 Marolles

→ Deauville, Calvados, Baja Normandía,
Francia
→ Distancia : 36km
→ Tiempo : 30'

• Autopista (salida) A28

→ Bernay, Eure, Alta Normandía, Francia
→ Distancia : 13km
→ Tiempo : 10'

• Lisieux : (10km)
• Thiberville : (5km)
• Deauville : (31km)

• Estación de tren Lisieux

→ Lisieux, Calvados, Baja Normandía,
Francia
→ Distancia : 12km
→ Tiempo : 10'

• Aeropuerto Deauville Normandie

Contacto

Idiomas
hablados



Alquiler de vacaciones con Encanto
Marolles - Francia
"Domaine de Chaffe"

7

[Reservar](#)

Calendario de disponibilidades - a partir de : septiembre 2017

Sep	V	S	D	L	M	Mi	J	V	S	D	L	M	Mi	J	V	S	D	L	M	Mi	J	V	S							
2017	1	2	3	4	5	6	7	8	9	10	11	12	13	14	15	16	17	18	19	20	21	22	23	24	25	26	27	28	29	30

Oct	D	L	M	Mi	J	V	S	D	L	M	Mi	J	V	S	D	L	M	Mi	J	V	S	D	L	M							
2017	1	2	3	4	5	6	7	8	9	10	11	12	13	14	15	16	17	18	19	20	21	22	23	24	25	26	27	28	29	30	31
	-	-	-	-	-	-	-	-	-	-	-	-	-	-	-	-	-	-	-	-	-	-	-	-	-	-	-	-	-	-	

Nov	Mi	J	V	S	D	L	M	Mi	J	V	S	D	L	M	Mi	J	V	S	D	L	M	Mi	J							
2017	1	2	3	4	5	6	7	8	9	10	11	12	13	14	15	16	17	18	19	20	21	22	23	24	25	26	27	28	29	30
	-	-	-	-	-	-	-	-	-	-	-	-	-	-	-	-	-	-	-	-	-	-	-	-	-	-	-	-	-	-

Dic	V	S	D	L	M	Mi	J	V	S	D	L	M	Mi	J	V	S	D	L	M	Mi	J	V	S	D							
2017	1	2	3	4	5	6	7	8	9	10	11	12	13	14	15	16	17	18	19	20	21	22	23	24	25	26	27	28	29	30	31
	-	-	-	-	-	-	-	-	-	-	-	-	-	-	-	-	-	-	-	-	-	-	-	-	-	-	-	-	-	-	

En	L	M	Mi	J	V	S	D	L	M	Mi	J	V	S	D	L	M	Mi	J	V	S	D	L	M	Mi							
2018	1	2	3	4	5	6	7	8	9	10	11	12	13	14	15	16	17	18	19	20	21	22	23	24	25	26	27	28	29	30	31
	-	-	-	-	-	-	-	-	-	-	-	-	-	-	-	-	-	-	-	-	-	-	-	-	-	-	-	-	-	-	

Feb	J	V	S	D	L	M	Mi	J	V	S	D	L	M	Mi	J	V	S	D	L	M	Mi							
2018	1	2	3	4	5	6	7	8	9	10	11	12	13	14	15	16	17	18	19	20	21	22	23	24	25	26	27	28
	-	-	-	-	-	-	-	-	-	-	-	-	-	-	-	-	-	-	-	-	-	-	-	-	-	-	-	

Mar	J	V	S	D	L	M	Mi	J	V	S	D	L	M	Mi	J	V	S	D	L	M	Mi	J	V	S							
2018	1	2	3	4	5	6	7	8	9	10	11	12	13	14	15	16	17	18	19	20	21	22	23	24	25	26	27	28	29	30	31
	-	-	-	-	-	-	-	-	-	-	-	-	-	-	-	-	-	-	-	-	-	-	-	-	-	-	-	-	-	-	

Ab	D	L	M	Mi	J	V	S	D	L	M	Mi	J	V	S	D	L	M	Mi	J	V	S	D	L							
2018	1	2	3	4	5	6	7	8	9	10	11	12	13	14	15	16	17	18	19	20	21	22	23	24	25	26	27	28	29	30
	-	-	-	-	-	-	-	-	-	-	-	-	-	-	-	-	-	-	-	-	-	-	-	-	-	-	-	-	-	

May	M	Mi	J	V	S	D	L	M	Mi	J	V	S	D	L	M	Mi	J	V	S	D	L	M	Mi	J							
2018	1	2	3	4	5	6	7	8	9	10	11	12	13	14	15	16	17	18	19	20	21	22	23	24	25	26	27	28	29	30	31
	-	-	-	-	-	-	-	-	-	-	-	-	-	-	-	-	-	-	-	-	-	-	-	-	-	-	-	-	-	-	

Jun	V	S	D	L	M	Mi	J	V	S	D	L	M	Mi	J	V	S	D	L	M	Mi	J	V	S							
2018	1	2	3	4	5	6	7	8	9	10	11	12	13	14	15	16	17	18	19	20	21	22	23	24	25	26	27	28	29	30
	-	-	-	-	-	-	-	-	-	-	-	-	-	-	-	-	-	-	-	-	-	-	-	-	-	-	-	-	-	

Reservado
 Temporada Media
 Temporada Baja



Alquiler de vacaciones con Encanto
Calvados - Baja Normandía
"Domaine de Chaffe"

8

[Reservar](#)

Calendario de disponibilidades - a partir de : junio 2018

Jul	D	L	M	Mi	J	V	S	D	L	M	Mi	J	V	S	D	L	M	Mi	J	V	S	D	L	M							
2018	1	2	3	4	5	6	7	8	9	10	11	12	13	14	15	16	17	18	19	20	21	22	23	24	25	26	27	28	29	30	31

Ag	Mi	J	V	S	D	L	M	Mi	J	V	S	D	L	M	Mi	J	V	S	D	L	M	Mi	J	V							
2018	1	2	3	4	5	6	7	8	9	10	11	12	13	14	15	16	17	18	19	20	21	22	23	24	25	26	27	28	29	30	31



Reservado



Temporada Media



Temporada Baja

Mes : [Siguiete >>](#)

Precios del alquiler - Casa de Campo con Encanto - de 2 a 7 Persona(s)

Precios	Noche	Fin de semana	Semana	2 semanas	Mes
Temporada Baja	-	1142S/.*	2587S/.*	3615S/.*	5708S/.*
Temporada Media	761S/.*	1446S/.*	2854S/.*	4186S/.*	-
Temporada Alta	-	-	4186S/.*	7610S/.*	-
Fiestas especiales	-	1332S/.*	3044S/.*	-	-
Periodo de promoción	-	951S/.*	1903S/.*	3425S/.*	4566S/.*

[Reservar](#)

Condiciones de reservas

• Reserva

- Pago en el momento de reservar : 50% del importe del alquiler
- Pago del saldo : a la recepción de las llaves
- Fianza requerida : 1142S/.*

• Alquiler

- Gastos incluidos
- Impuesto de estancias suplementarios
- Forfait limpieza suplementario : 171S/.*
- Prever suplemento para :
 - animales
 - cama(s) suplementaria(s)

Modalidades de pago aceptadas

- Giro bancario • Cheque bancario • Cheque del banco • PayPal • Travellers Cheques • Efectivo • Cheque de

vacaciones

[▶ Reservar](#)

[▶ Contactar al propietario](#)

Contacte directamente con los propietarios

www.pe.ih.com

N° del anuncio

52815

[>> Reservar <<](#)

Contacto

Idiomas hablados



* Tasa de conversión a título informativo : 100€ = 117.29\$ = 89.59£ = 380.5S/.

N° del anuncio 52815

www.pe.ih.com

