

Alquiler de vacaciones con Encanto Pointe-Noire "Violette - Les Villas de Tisource"

¡Un sueño para vivir con familia o amigos! Venga y disfrute los hermosos atardeceres sobre el mar del Caribe y los excepcionales sitios naturales de esta villa independiente, clasificados 3 estrellas, terraza y piscina privada.

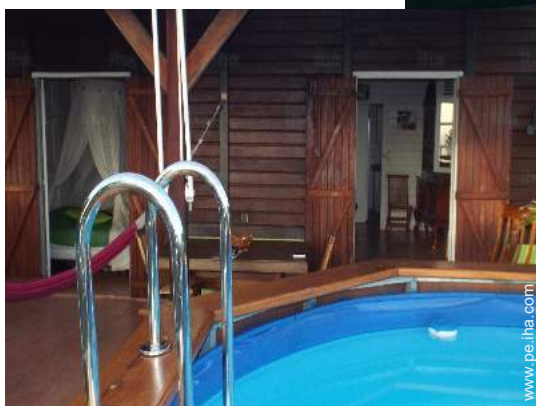
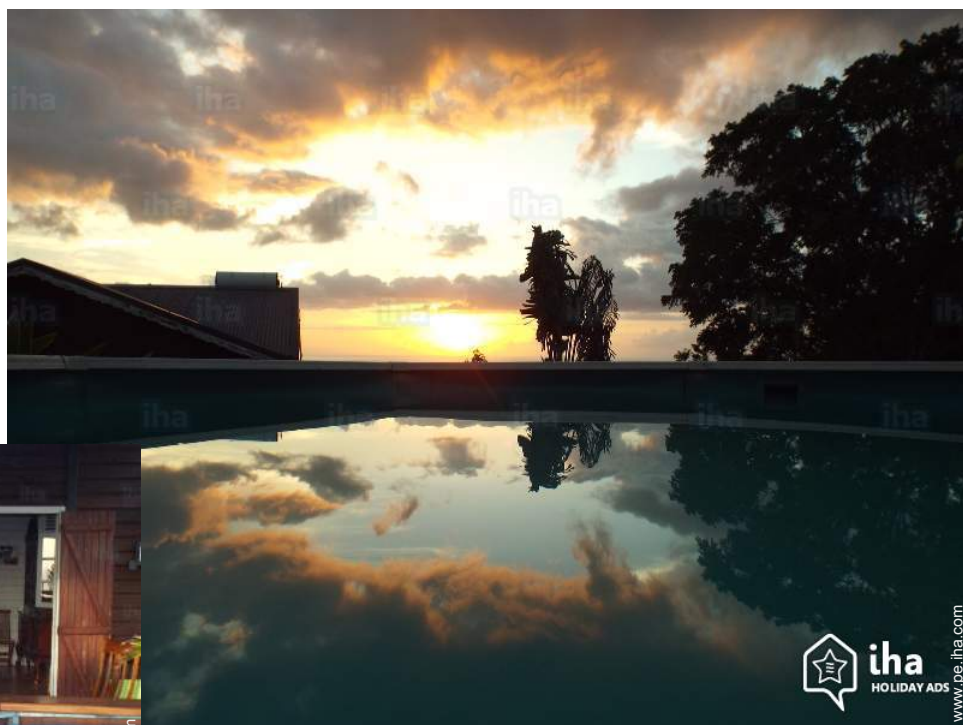

Chalet con Encanto, individual, a ras del suelo, entrada particular, en un(a) Propiedad privada

Marco : agradable, tranquilo

Capacidad : **de 2 a 5 persona(s)**

Dormitorio(s) : 2

Pieza(s) : 3



Clé vacances (3 llaves)
Amueblado de Turismo (3 estrellas)

Estancias temáticas
Pesca submarina

Pointe-Noire - Isla de Basse-Terre

Guadalupe

Reserva : +590 (0) 690583697 (Guadalupe)

N° del anuncio 12541

www.pe.iha.com

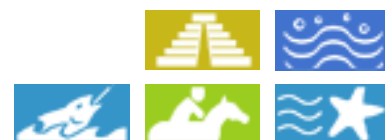

Alquiler de vacaciones con Encanto



Chalet con Encanto, individual, a ras del suelo, entrada particular, en un(a) Propiedad privada

- **Ideal para familia, todo público**
- **Vista :** sin vecinos, mar/océano, campo, piscina, jardín/parque, puesta del sol excepcional
- **Marco :** agradable, tranquilo
- **Exposición :** Oeste

"Salón: Usted puede relajarse en el elegante salón, una biblioteca, un televisor, un reproductor de DVD y un reproductor de CD. Cocina: La cocina está equipada con todo que lo necesario para preparar sus comidas, como un cocinero y una máquina de café. Patio y jardín: la terraza está decorada con una barbacoa. La casa está rodeada de zonas verdes y un frondoso jardín y una bonita piscina con vistas al mar. Habitaciones: En la noche, disfrutar de descanso una buena noche de en una de las dos habitaciones o en el cómodo sofá cama en el salón. Una de las habitaciones tiene una cama doble mientras que el otro tiene dos camas individuales. Una cuna está disponible a petición. La habitación tiene un baño privado con ducha y WC. Un otro baño de la misma manera, también está disponible. Incluido en el precio: por favor tenga en cuenta que la ropa de cama, toallas y Wi - Fi conexión está incluido en la tarifa. Opcional: salida de limpieza es opcional. Sin embargo la familia debe hacerse necesariamente para su hora de salida. Si desea esta opción, puede hacerlo al hacer la reserva en línea. Aparcamiento: Se puede aparcar en el Hotel, en un espacio de estacionamiento privado."

Los extras

- **Piscina :**
Piscina privada, redonda (diámetro 4m), acceso por la escalera, acceso por escalera de mano, seguridad niño, ducha exterior
- **Parqueo :**
Aparcamiento no cubierto : 1 en el terreno.

- **Ventajas :**
Juego de bolas de petanca
- **instalaciones de bebé :**
Comedor de bebé, bañera bebé

Medios Ambientes y localización



" Situado en el corazón de la Basse Terre, la ciudad de Pointe-Noire permitirá descubrir el bosque denso y húmedo de Guadalupe, uno de los bosques más hermosos de las Antillas donde desarrollar más de 300 especies de árboles y arbustos, 90 especies de orquídeas, helechos de 250. ¡Abundan numerosos ríos dando lugar a cascadas y cuencas de agua translúcido que han ganado el apodo de Guadalupe Karukera, que significa isla de hermosas aguas! Espacio abierto a todos con una red de 200 kilómetros de senderos (llamado huellas en Guadalupe) facilitando un contacto cercano con la naturaleza. Avanzado el negro es también el lugar partido perfecto para descubrir submarino de Guadalupe ya que la Reserva Cousteau se extiende desde la punta de Mahaut en la punta de la grieta a través de los islotes de la paloma, ubicado a 15 minutos en barco de pesca puerto de Baille, dinero. Nuestro socio de buceo te permite un descubrimiento único de conservados sitios bajo el agua y especies raras. "

Ocio

- **Actividades de ocio a menos de 20 Km / 12 millas :**
Baño, barca a pedal, buceo, submarinismo, buceo con escafandra, banana boat, vela, piragüismo, centro de equitación, camino para pasear, sendero costero/forestal, caminata, excursión en barco, paseo a caballo, pesca de altura, pesca con caña
- **Encuadramiento :**
Escuela de vela, escuela de buceo, escuela de equitación
- **Zonas atractivas y relajación :**
Bar, discoteca, restaurante, parque y jardín, parque de atracciones, zoo/parque de animales, parque marino, reserva natural, sitio histórico, museo, baños naturales

Medio Ambiente

- **Sitio :**
Mar/océano 2km
Playa de arena 2km

- Playa de guijarro 3km
Piscina pública 3km
Base náutica 10km
Río 5km
Puerto deportivo 4km

- **Comodidades :**
El centro 2,5km
Parada/estación de guagua 800m
Alquiler de carro 2km
Alquiler de equipo de buceo 3km
Panadería 2,5km
Pequeños comercios 2,5km
Supermercado 2,5km
Correos 2,5km
Banco 2,5km
Cajero automático 2,5km
Farmacia 2,5km
Doctor 2,5km
Enfermera 2,5km
Hospital 5km



solárium



piscina privada

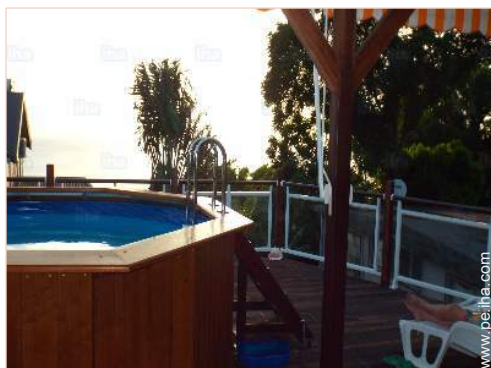

Piscina

Interior

- **Capacidad de alojamiento :**

de 2 a 5 persona(s) (5 adultos)

- **Superficie habitable :**

90m²

- **Disposición interior :**

3 pieza(s), 2 dormitorio(s), 2 cuarto de baño, 2 aseo, 2 WC, cuarto de estar 20m², cocina independiente, comedor, sala de televisión, sala de biblioteca, recepción

- **litera-cama(s) :**

1 cama de matrimonio, 1 sofá cama 2 pers, 2 cama sencilla, 1 cuna, 1 posibilidad cama (s) suplementaria(s)

- **Confort :**

T.V., juego de salón, colección de libros, enchufe antena t.v., cable/satélite, acceso internet, acceso internet alta velocidad, wifi, armario, armario empotrado, ropero, secador de pelo, mosquiteros de cama, parcialmente climatizado, ventilador suplementario, cortinas, alarma fuego

- **Electrodomésticos :**

Vajilla/cubiertos, utensilios de cocina, cafetera, cafetera eléctrica, cafetera express, hervidor eléctrico, tostador, exprimidor, robot doméstico, cocina de gas, horno, microondas, campana extractora, nevera, congelador, lavavajilla, lavadora, aspirador, plancha, tabla de planchar

Exterior

- **Superficie terreno :**

200m²

- **Instalación exterior :**

Terraza cubierta 28m², solárium 20m²

- **Marco exterior :**

Terreno cerrado, jardín 200m², césped 100m²

- **Instalaciones exteriores :**

Parrilla, mesa(s) de jardín, 2 silla(s) de jardín, área de jardín, 2 tumbona(s), 1 hamaca(s), 1 mecedora(s), columpio, ducha exterior



solárium

Servicios

- **Colada :**

Sábanas (1 X / por semana), Toallas (1 X / por semana), Ropa blanca (1 X / por semana), Manta(s) (1 X / por semana), Almohada(s) (1 X / por semana)

- **Casa :**

Limpieza suplemento (1 X / por semana +191S/*), Limpieza inicial suplemento (+191S/*), Servicio de mantenimiento jardín/piscina (1 X / por semana), Parqueo

Informaciones prácticas

- **Informaciones prácticas**

Niños bienvenidos
Animales no aceptados
Alquiler no fumador, cobertura teléfono móvil, transporte personal recomendado
Agua : caliente/fría
Tensión eléctrica : 220-240V / 50Hz
Corriente eléctrica : red (eléctrica)

- **Admisión para personas discapacitadas**

Acondicionado para disminuidos : movilidad



piscina privada

Album de fotos - 1



piscina privada



solárium



Piscina



piscina privada



solárium

Album de fotos - 2



vista desde la piscina

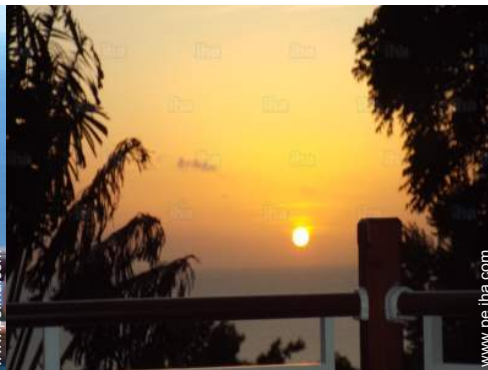

vista sobre la puesta del sol



fachada



fachada



cocina independiente



sala de televisión



cuarto de estar



cuarto de estar



cuarto de estar



habitación



habitación principal

Album de fotos - 3



habitación principal

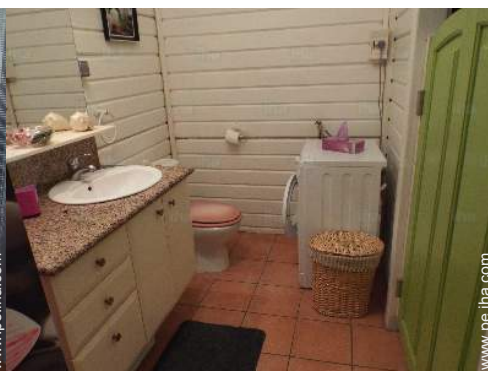

cuarto de baño



cuarto de baño



habitación



habitación grande

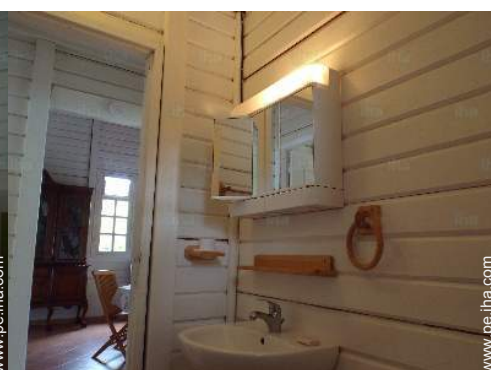

cuarto de baño



vista sobre la apuesta del sol

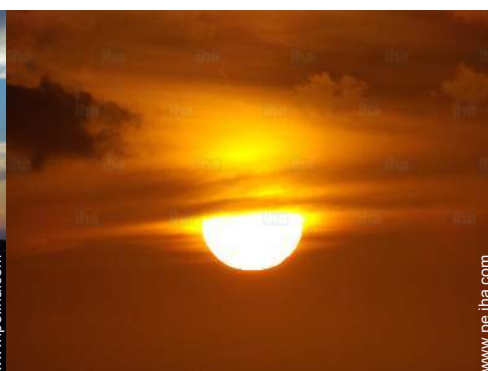

vista sobre la apuesta del sol



playa de arena



baño



Sus huéspedes

Estancias temáticas

Pesca submarina



Duración indicada : 1 semana
Nivel : Iniciación, Perfeccionamiento,
Acompañamiento

A partir de 6213\$/ para 4 persona(s)

Previa petición (organización)

Desde May 01 → Hasta Ag 31

Localización



Localización & acceso

" Al llegar a la entrada de Pointe Noire, tiene una esencia de estación primera VITO a la derecha, cuando se llega a la estación segunda tapa a la derecha, cuenta 4 vueltas, luego a la derecha hacia Morne encantadora anfitriona Gommier North, obtener en 400 metros y luego tomar la primera a la derecha, camino de Varin somos 400 m a la derecha. "

 Coordenadas GPS en grados, minutos, segundos: Latitud 16°14'36"N - Longitud 61°47'16"O (Alojamiento)

Dirección

→ 1835 Chemin de Varin
97116 Pointe-Noire

• Aeropuerto Guadeloupe Pôle Caraïbes

→ Pointe-à-Pitre, Grande-Terre, Guadalupe
→ Distancia : 45km
→ Tiempo : 50'

• Estación marítima Pointe à Pitre

→ Pointe-à-Pitre, Grande-Terre, Guadalupe
→ Distancia : 50km
→ Tiempo : 1h

• Estación de guagua Pointe à Pitre

→ Pointe-à-Pitre, Grande-Terre, Guadalupe
→ Distancia : 50km
→ Tiempo : 1h

- Deshaies : (12km)
- Bouillante : (20km)
- Vieux-Habitants : (34km)

Contacto

Idiomas
hablados



Alquiler de vacaciones con Encanto
 Pointe-Noire - Guadalupe
"Violette - Les Villas de Tisource"

Calendario de disponibilidades - a partir de : abril 2019

Ab	L	M	Mi	J	V	S	D	L	M	Mi	J	V	S	D	L	M	Mi	J	V	S	D	L	M							
2019	1	2	3	4	5	6	7	8	9	10	11	12	13	14	15	16	17	18	19	20	21	22	23	24	25	26	27	28	29	30

May	Mi	J	V	S	D	L	M	Mi	J	V	S	D	L	M	Mi	J	V	S	D	L	M	Mi	J	V	S	D	L	M	Mi	J	V
2019	1	2	3	4	5	6	7	8	9	10	11	12	13	14	15	16	17	18	19	20	21	22	23	24	25	26	27	28	29	30	31
	-	-	-	-	-	-	-	-	-	-	-	-	-	-	-	-	-	-	-	-	-	-	-	-	-	-	-	-	-	-	-

Jun	S	D	L	M	Mi	J	V	S	D	L	M	Mi	J	V	S	D	L	M	Mi	J	V	S	D							
2019	1	2	3	4	5	6	7	8	9	10	11	12	13	14	15	16	17	18	19	20	21	22	23	24	25	26	27	28	29	30
	-	-	-	-	-	-	-	-	-	-	-	-	-	-	-	-	-	-	-	-	-	-	-	-	-	-	-	-	-	-

Jul	L	M	Mi	J	V	S	D	L	M	Mi	J	V	S	D	L	M	Mi	J	V	S	D	L	M	Mi							
2019	1	2	3	4	5	6	7	8	9	10	11	12	13	14	15	16	17	18	19	20	21	22	23	24	25	26	27	28	29	30	31
	-	-	-	-	-	-	-	-	-	-	-	-	-	-	-	-	-	-	-	-	-	-	-	-	-	-	-	-	-	-	

Ag	J	V	S	D	L	M	Mi	J	V	S	D	L	M	Mi	J	V	S	D	L	M	Mi	J	V	S							
2019	1	2	3	4	5	6	7	8	9	10	11	12	13	14	15	16	17	18	19	20	21	22	23	24	25	26	27	28	29	30	31
	-	-	-	-	-	-	-	-	-	-	-	-	-	-	-	-	-	-	-	-	-	-	-	-	-	-	-	-	-	-	

Sep	D	L	M	Mi	J	V	S	D	L	M	Mi	J	V	S	D	L	M	Mi	J	V	S	D	L							
2019	1	2	3	4	5	6	7	8	9	10	11	12	13	14	15	16	17	18	19	20	21	22	23	24	25	26	27	28	29	30
	-	-	-	-	-	-	-	-	-	-	-	-	-	-	-	-	-	-	-	-	-	-	-	-	-	-	-	-	-	-

Oct	M	Mi	J	V	S	D	L	M	Mi	J	V	S	D	L	M	Mi	J	V	S	D	L	M	Mi	J							
2019	1	2	3	4	5	6	7	8	9	10	11	12	13	14	15	16	17	18	19	20	21	22	23	24	25	26	27	28	29	30	31
	-	-	-	-	-	-	-	-	-	-	-	-	-	-	-	-	-	-	-	-	-	-	-	-	-	-	-	-	-	-	

Nov	V	S	D	L	M	Mi	J	V	S	D	L	M	Mi	J	V	S	D	L	M	Mi	J	V	S							
2019	1	2	3	4	5	6	7	8	9	10	11	12	13	14	15	16	17	18	19	20	21	22	23	24	25	26	27	28	29	30
	-	-	-	-	-	-	-	-	-	-	-	-	-	-	-	-	-	-	-	-	-	-	-	-	-	-	-	-	-	-

Dic	D	L	M	Mi	J	V	S	D	L	M	Mi	J	V	S	D	L	M	Mi	J	V	S	D	L	M							
2019	1	2	3	4	5	6	7	8	9	10	11	12	13	14	15	16	17	18	19	20	21	22	23	24	25	26	27	28	29	30	31
	-	-	-	-	-	-	-	-	-	-	-	-	-	-	-	-	-	-	-	-	-	-	-	-	-	-	-	-	-	-	

En	Mi	J	V	S	D	L	M	Mi	J	V	S	D	L	M	Mi	J	V	S	D	L	M	Mi	J	V							
2020	1	2	3	4	5	6	7	8	9	10	11	12	13	14	15	16	17	18	19	20	21	22	23	24	25	26	27	28	29	30	31
	-	-	-	-	-	-	-	-	-	-	-	-	-	-	-	-	-	-	-	-	-	-	-	-	-	-	-	-	-	-	

Reservado
 Temporada Alta
 Temporada Media



Alquiler de vacaciones con Encanto
Pointe-Noire - Guadalupe
"Violette - Les Villas de Tisource"

10
[Reservar](#)

Calendario de disponibilidades - a partir de : enero 2020

Feb	S	D	L	M	Mi	J	V	S	D	L	M	Mi	J	V	S	D	L	M	Mi	J	V	S	D	L	M	Mi	J	V	S
2020	1	2	3	4	5	6	7	8	9	10	11	12	13	14	15	16	17	18	19	20	21	22	23	24	25	26	27	28	29
	-	-	-	-	-	-	-	-	-	-	-	-	-	-	-	-	-	-	-	-	-	-	-	-	-	-	-	-	-

Mar	D	L	M	Mi	J	V	S	D	L	M	Mi	J	V	S	D	L	M	Mi	J	V	S	D	L	M							
2020	1	2	3	4	5	6	7	8	9	10	11	12	13	14	15	16	17	18	19	20	21	22	23	24	25	26	27	28	29	30	31
	-	-	-	-	-	-	-	-	-	-	-	-	-	-	-	-	-	-	-	-	-	-	-	-	-	-	-	-	-	-	-

Reservado Temporada Alta Temporada Media

[Mes : Siguiente >>](#)

Precios del alquiler - Chalet con Encanto - de 2 a 5 Persona(s)

Precios	Noche	Fin de semana	Semana	2 semanas	Mes
Temporada Media	455S/.* <small>> 5</small> ↓	470S/.*	-	-	-
Temporada Alta	493S/.* <small>> 5</small> ↓	509S/.*	-	-	-

↓ Precio decreciente > Mínimo Noche

[Reservar](#)

Condiciones de reservas

• Reserva

- Pago en el momento de reservar : 30% del importe del alquiler
- Pago del saldo : a la recepción de las llaves
- Fianza requerida : 2294S/.*

• Alquiler

- Gastos incluidos
- Impuesto de estancias suplementarios
- Forfait limpieza suplementario : 191S/.*
- Prever suplemento para :
 - bebé
 - cama(s) suplementaria(s)

Modalidades de pago aceptadas

- Visa/Delta/Electron • Giro postal internacional • Switch/Maestro • Giro bancario • MasterCard/EuroCard •

American Express • PayPal • Travellers
Cheques • Efectivo • Cheque de vacaciones

[▶ Reservar](#)

[▶ Contactar al propietario](#)

Contacte directamente con los propietarios

www.pe.iha.com

N° del anuncio

12541

[>> Reservar <<](#)

Contacto

Idiomas
hablados



* Tasa de conversión a título informativo : 100€ = 116.85\$ = 89£ = 382.36S/.

N° del anuncio 12541

www.pe.iha.com

