

# Alquiler de vacaciones con Encanto Saint-Raphaël "LA VIGIE"



**Apartamento con Encanto** en el 1° piso, entrada común, en un(a) Chalet de Lujo de 2 plantas

Marco : los pies en el agua, calma

Capacidad : **de 2 a 6 persona(s)**

Dormitorio(s) : **2**

Pieza(s) : **3**

**Saint-Raphaël - Var (83) - Provenza-Alpes-Costa Azul  
Francia**

Reserva : +33 (0) 698001409 (Francia)

N° del anuncio 46048

[www.pe.ih.com](http://www.pe.ih.com)



### Alquiler de vacaciones con Encanto



Apartamento con Encanto en el 1º piso, entrada común, en un(a) Chalet de Lujo de 2 plantas

- **Ideal para todo público, familia**
- **Vista :** panorámica, despejada, dominante, mar/océano, puesta del sol excepcional, nocturna centellante
- **Marco :** los pies en el agua, calma
- **Exposición :** Oeste

### Los extras

- **Parqueo :**  
Aparcamiento no cubierto : 1 plaza(s) reservada(s).

**Privilegios :**  
Acceso directo playa



Mar

### Medios Ambientes y localización

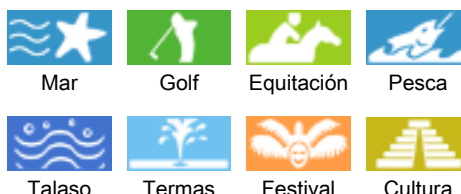

#### Ocio

- **Actividades de ocio a menos de 20 Km / 12 millas :**

Baño, barca a pedal, buceo, submarinismo, esquí náutico, jet ski, windsurf, vela, kitesurf, piragüismo, golf, tenis, centro de equitación, poni club, camino para pasear, sendero costero/forestal, caminata, MTB (itinerario circuito), cometa, paracaidismo ascendente, excursión en barco, paseo a caballo, paseo en burro, mini golf, karting, tiro al plato, pesca, pesca con caña, pesca submarina, terreno de petanca

- **Encuadramiento :**

Escuela de vela, escuela de buceo, escuela de tenis, escuela de equitación

- **Zonas atractivas y relajación :**

Bar, discoteca, restaurante, cine, cine de verano, karaoke, parque y jardín, parque de atracciones, zoo/parque de animales, parque marino, reserva natural, sitio histórico, museo, teatro, teatro de verano, festival, antigüedades y brocante, tienda de artesanía, bodega y degustación de vino, casino, baños naturales, termas, centro de talasoterapia, sauna, baño turco, centro de rehabilitación, centro de belleza, gimnasio

#### Medio Ambiente

- **Sitio :**

Mar/océano <50m  
Playa de arena 1,5km  
Playa de guijarro <50m  
Playa de roca <50m  
Cala <50m  
Piscina pública 1km  
Pista de tenis pública 1,5km  
Recorrido de golf 18 hoyos 2km  
Anuncio de windsurf 800m  
Base náutica 500m  
Estanque 4km  
Bosque 4km  
Puerto deportivo 100m  
Varadero 100m  
Varadero jet ski 100m

- **Comodidades :**

El centro 1,5km  
Alquiler de bici/MTB 1,5km  
Alquiler de moto/escúter 1,5km  
Alquiler de carro 1,5km  
Alquiler de barco 100m  
Alquiler de equipo de buceo 100m  
Alquiler de Ropa blanca/lavandería 100m  
Panadería 100m

Catering 200m  
Pequeños comercios 500m  
Supermercado 500m  
Comercios de lujo y de marcas 1,5km  
Peluquería 1,5km  
Correos 1,5km  
Banco 1,5km  
Cajero automático 500m  
Farmacia 500m  
Doctor 1,5km  
Enfermera 500m  
Hospital 1,5km



comedor



rincón comedor



terrazza

### Exterior

- Superficie terreno :  
1500m<sup>2</sup>
- Instalación exterior :  
Terraza 10m<sup>2</sup>
- Marco exterior :  
Terreno cerrado 1500m<sup>2</sup>, parque arbolado
- Instalaciones exteriores :  
Mesa(s) de jardín, 6 silla(s) de jardín, sombrilla, 2 reposera(s)



aseo

### Interior

- Capacidad de alojamiento :  
de 2 a 6 persona(s) (4 adultos, 2 niño(s))
- Superficie habitable :  
80m<sup>2</sup>
- Disposición interior :  
3 pieza(s), 2 dormitorio(s), 1 cuarto de baño, 1 aseo, 1 WC, cuarto de estar 20m<sup>2</sup>, salón 20m<sup>2</sup>, cocina americana, comedor, rincón comedor
- litera-cama(s) :  
1 cama de matrimonio, 1 sofá cama 2 pers, 2 cama sencilla, 1 cuna
- Confort :  
T.V., enchufe antena t.v., acceso internet alta velocidad, wifi, armario empotrado, ropero, secador de pelo, ventilador suplementario, calefacción eléctrica, ventanal, doble vidriera, persianas enrollables, persianas automáticas, interfono, digicode, portal teledirigido, portal con digicode
- Electrodomésticos :  
Vajilla/cubiertos, utensilios de cocina, cafetera, cafetera eléctrica, hervidor eléctrico, tostador, placa eléctrica, horno, microondas, campana extractora, nevera, congelador, lavavajilla, lavadora, aspirador, plancha, tabla de planchar

### Servicios

- Colada :  
Sábanas suplemento (+57S/.\*), Toallas suplemento, Edredón(es), Almohada(s)
- Casa :  
Limpieza inicial suplemento (+268S/.\*)

### Informaciones prácticas

- Informaciones prácticas  
Niños bienvenidos  
Animales aceptados bajo condiciones (informarse con el propietario)  
Alquiler no fumador, cobertura teléfono móvil  
Agua : caliente/fría  
Tensión eléctrica : 220-240V / 50Hz  
Corriente eléctrica : red (eléctrica)



habitación principal

Album de fotos - 1



Mar



rincón comedor



comedor



terrazza



habitación principal

Album de fotos - 2



aseo



vista desde el apartamento



salón



vista desde la terraza



terracea



vista desde el apartamento



vista desde el cuarto de estar

### Localización

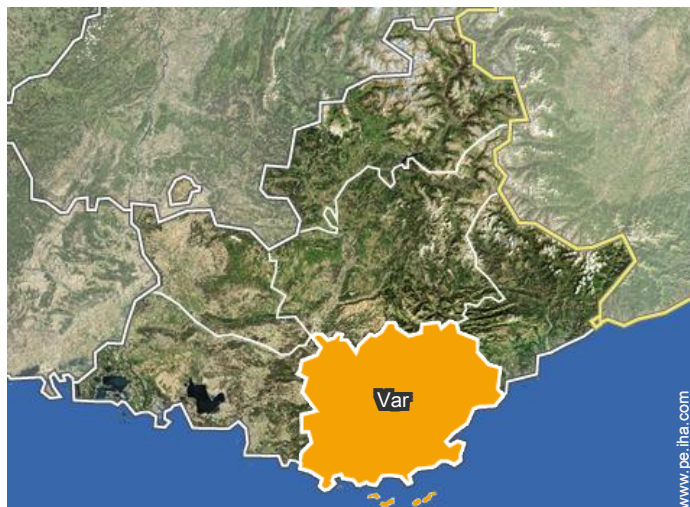

### Localización & acceso



Coordenadas GPS en grados, minutos, segundos: Latitud 43°24'36"N - Longitud 6°47'6"E (Alojamiento)

#### Dirección

→ 136 Allée de la pointe des moines  
83700 Saint-Raphaël

#### ● Autopista (salida) A 8

→ Saint-Raphaël, Var, Provenza-Alpes-Costa Azul, Francia

→ Distancia : 3km

→ Tiempo : 15'

#### ● Estación de tren Saint Raphaël Valescure

→ Saint-Raphaël, Var, Provenza-Alpes-Costa Azul, Francia

→ Distancia : 1,5km

→ Tiempo : 15'

#### ● Aeropuerto Nice Côte d'Azur

→ Niza, Alpes Marítimos, Provenza-Alpes-Costa Azul, Francia

→ Distancia : 70km

- Saint-Tropez : (30km)
- Niza : (70km)
- Cannes : (30km)

### Contacto

Idiomas hablados



Alquiler de vacaciones con Encanto  
 Saint-Raphaël - Francia  
**"LA VIGIE"**

Calendario de disponibilidades - a partir de : octubre 2019

Oct	M	Mi	J	V	S	D	L	M	Mi	J	V	S	D	L	M	Mi	J	V	S	D	L	M	Mi	J	V	S	D	L	M	Mi	J
2019	1	2	3	4	5	6	7	8	9	10	11	12	13	14	15	16	17	18	19	20	21	22	23	24	25	26	27	28	29	30	31
																		-	-	-	-	-	-	-	-	-	-	-	-	-	-

Nov	V	S	D	L	M	Mi	J	V	S	D	L	M	Mi	J	V	S	D	L	M	Mi	J	V	S							
2019	1	2	3	4	5	6	7	8	9	10	11	12	13	14	15	16	17	18	19	20	21	22	23	24	25	26	27	28	29	30
	-	-	-	-	-	-	-	-	-	-	-	-	-	-	-	-	-	-	-	-	-	-	-	-	-	-	-	-	-	-

Dic	D	L	M	Mi	J	V	S	D	L	M	Mi	J	V	S	D	L	M	Mi	J	V	S	D	L	M							
2019	1	2	3	4	5	6	7	8	9	10	11	12	13	14	15	16	17	18	19	20	21	22	23	24	25	26	27	28	29	30	31
	-	-	-	-	-	-	-	-	-	-	-	-	-	-	-	-	-	-	-	-	-	-	-	-	-	-	-	-	-	-	

En	Mi	J	V	S	D	L	M	Mi	J	V	S	D	L	M	Mi	J	V	S	D	L	M	Mi	J	V							
2020	1	2	3	4	5	6	7	8	9	10	11	12	13	14	15	16	17	18	19	20	21	22	23	24	25	26	27	28	29	30	31
	-	-	-	-	-	-	-	-	-	-	-	-	-	-	-	-	-	-	-	-	-	-	-	-	-	-	-	-	-	-	-

Feb	S	D	L	M	Mi	J	V	S	D	L	M	Mi	J	V	S	D	L	M	Mi	J	V	S								
2020	1	2	3	4	5	6	7	8	9	10	11	12	13	14	15	16	17	18	19	20	21	22	23	24	25	26	27	28	29	
	-	-	-	-	-	-	-	-	-	-	-	-	-	-	-	-	-	-	-	-	-	-	-	-	-	-	-	-	-	-

Mar	D	L	M	Mi	J	V	S	D	L	M	Mi	J	V	S	D	L	M	Mi	J	V	S	D	L	M							
2020	1	2	3	4	5	6	7	8	9	10	11	12	13	14	15	16	17	18	19	20	21	22	23	24	25	26	27	28	29	30	31
	-	-	-	-	-	-	-	-	-	-	-	-	-	-	-	-	-	-	-	-	-	-	-	-	-	-	-	-	-	-	

Ab	Mi	J	V	S	D	L	M	Mi	J	V	S	D	L	M	Mi	J	V	S	D	L	M	Mi	J							
2020	1	2	3	4	5	6	7	8	9	10	11	12	13	14	15	16	17	18	19	20	21	22	23	24	25	26	27	28	29	30
	-	-	-	-	-	-	-	-	-	-	-	-	-	-	-	-	-	-	-	-	-	-	-	-	-	-	-	-	-	-

May	V	S	D	L	M	Mi	J	V	S	D	L	M	Mi	J	V	S	D	L	M	Mi	J	V	S	D							
2020	1	2	3	4	5	6	7	8	9	10	11	12	13	14	15	16	17	18	19	20	21	22	23	24	25	26	27	28	29	30	31
	-	-	-	-	-	-	-	-	-	-	-	-	-	-	-	-	-	-	-	-	-	-	-	-	-	-	-	-	-	-	

Jun	L	M	Mi	J	V	S	D	L	M	Mi	J	V	S	D	L	M	Mi	J	V	S	D	L	M							
2020	1	2	3	4	5	6	7	8	9	10	11	12	13	14	15	16	17	18	19	20	21	22	23	24	25	26	27	28	29	30
	-	-	-	-	-	-	-	-	-	-	-	-	-	-	-	-	-	-	-	-	-	-	-	-	-	-	-	-	-	-

Jul	Mi	J	V	S	D	L	M	Mi	J	V	S	D	L	M	Mi	J	V	S	D	L	M	Mi	J	V							
2020	1	2	3	4	5	6	7	8	9	10	11	12	13	14	15	16	17	18	19	20	21	22	23	24	25	26	27	28	29	30	31
	-	-	-	-	-	-	-	-	-	-	-	-	-	-	-	-	-	-	-	-	-	-	-	-	-	-	-	-	-	-	

Reservado



Alquiler de vacaciones con Encanto  
Var - Provenza-Alpes-Costa Azul  
"LA VIGIE"

8

[Reservar](#)

Calendario de disponibilidades - a partir de : julio 2020

Ag	S	D	L	M	Mi	J	V	S	D	L	M	Mi	J	V	S	D	L	M	Mi	J	V	S	D	L							
2020	1	2	3	4	5	6	7	8	9	10	11	12	13	14	15	16	17	18	19	20	21	22	23	24	25	26	27	28	29	30	31

Sep	M	Mi	J	V	S	D	L	M	Mi	J	V	S	D	L	M	Mi	J	V	S	D	L	M	Mi							
2020	1	2	3	4	5	6	7	8	9	10	11	12	13	14	15	16	17	18	19	20	21	22	23	24	25	26	27	28	29	30

Reservado

Mes : [Siguiete >>](#)

Precios del alquiler - Apartamento con Encanto - de 2 a 6 Persona(s)

Precios	Noche	Fin de semana	Semana	2 semanas	Mes
 Temporada Baja	-	-	2485S/.* (Sábado)	-	-
 Temporada Media	-	-	3824S/.* (Sábado)	-	-
 Temporada Alta	-	-	5162S/.* (Sábado)	-	-

(Día de llegada)

[Reservar](#)

Condiciones de reservas

• Reserva

- Pago en el momento de reservar : 40% del importe del alquiler
- Pago del saldo : a la recepción de las llaves
- Fianza requerida : 3824S/.\*

• Alquiler

- Gastos incluidos
- Impuesto de estancias suplementarios
- Forfait limpieza suplementario : 268S/.\*

[▶ Reservar](#)

[▶ Contactar al propietario](#)

Modalidades de pago aceptadas

- Giro postal internacional
- Giro bancario
- Cheque bancario
- Efectivo

Contacte directamente con los propietarios

[www.pe.ihha.com](http://www.pe.ihha.com)  
N° del anuncio  
46048  
[>> Reservar <<](#)

Contacto

Idiomas hablados



\* Tasa de conversión a título informativo : 100€ = 110\$ = 91£ = 382.36S/.

N° del anuncio 46048

[www.pe.ihha.com](http://www.pe.ihha.com)

