

# Casa Rural Afife "Casa Sérgio"

Casa junto al mar y montaña, con ambiente tranquilo y familiar. Disfrutarás de un buen descanso en un lugar rústico y acogedor.

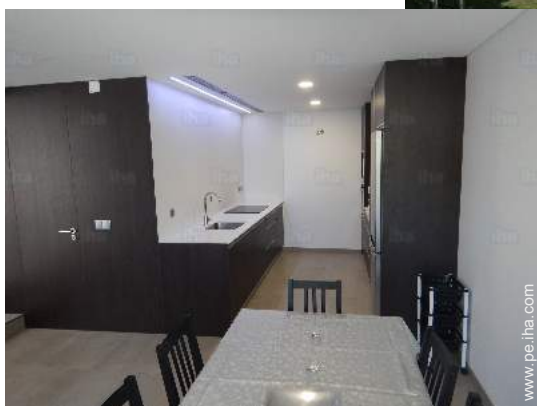

Casa Rural - Casa, individual, de 2 plantas, entrada común, en un(a) Propiedad

Marco : rural

Capacidad : de 2 a 8 persona(s)  
Dormitorio(s) : 3

Afife - Distrito de Viana do Castelo - Región del Norte (Portugal)  
Portugal

Nº del anuncio 48686

[www.pe.iha.com](http://www.pe.iha.com)



## Casa Rural



Casa Rural - Casa, individual, de 2 plantas, entrada común, en un(a) Propiedad

- Vista : panorámica, mar/océano, montaña, campo, pueblo
- Marco : rural
- Exposición : Sur

" Propiedad con dos casas situadas en tierra con cerca de 5000 m2 (estacionamiento privado): planta baja con sala de estar/comedor, cocina (cocina/horno, microondas y cafetera), primer piso con 3 dormitorios dobles con armario, Aseo, balcón con vista al mar y la parroquia, jardín privado y aparcamiento privado. "

## Los extras

- **Parqueo :**  
Aparcamiento no cubierto

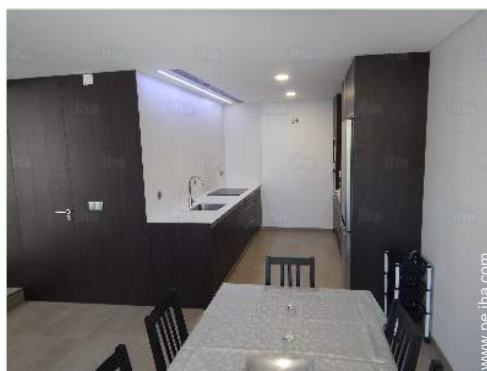

cocina

## Medios Ambientes y localización



Mar



Pesca

" Afife es un pueblo pequeño, tranquilo y muy bonito en el norte de Portugal, rodeado por el océano Atlántico. Se puede disfrutar la belleza de sus paisajes, montañas y playas atractivas. Afife playa es considerada la más bella del norte de Portugal, con más de 3 km de arena blanca y libre de contaminación (bandera azul). Es posible hacer largas caminatas en la aldea, así como surf, bodyboard, vela, pesca, etc.. También es posible disfrutar del río y sus estanques naturales que ofrecen la oportunidad de nadar rodeado de hermosos paisajes. Miño es una región maravillosa para descubrir. Hay lugares donde se pueden disfrutar de excelentes vinos y gastronomía excepcional. "

### Ocio

- **Actividades de ocio a menos de 20 Km / 12 millas :**

Surf, windsurf, vela, kitesurf, piragüismo, golf, tenis, squash, camino para pasear, sendero costero/forestal, MTB (itinerario circuito), patines de rueda/patines en línea (circuito), skate board (rampa), karting, juego de bolos, paintball, pesca

- **Zonas atractivas y relajación :**

Bar, discoteca, restaurante, cine, parque y jardín, sitio histórico, museo, teatro, festival, antigüedades y brocante, tienda de artesanía, sauna, centro de rehabilitación, gimnasio

### Medio Ambiente

- **Sitio :**

Mar/océano 1km  
Playa de arena 1km  
Playa de guijarro 1km  
Playa de roca 1km  
Piscina pública 3km  
Pista de tenis pública 1km  
Recorrido de golf 18 hoyos 30km  
Anuncio de windsurf 10km  
Spot de surf 1km  
Río 1km  
Bosque 500m  
Cadena montañosa 1km  
Puerto deportivo 10km  
Varadero jet ski 10km

- **Comodidades :**

Centro del pueblo 500m  
El centro 10km  
Parada/estación de guagua 500m  
Alquiler de bici/MTB 10km  
Alquiler de carro 10km  
Panadería 500m  
Supermercado 500m  
Cibercafé 500m  
Correos 500m  
Banco 10km

Cajero automático 500m  
Farmacia 500m  
Hospital 10km



cuarto de estar



cuarto de baño



cocina

## Interior

- **Capacidad de alojamiento :**  
de 2 a 8 persona(s) (6 adultos, 2 niño(s))
- **Superficie habitable :**  
120m<sup>2</sup>
- **Disposición interior :**  
3 dormitorio(s), 2 cuarto de baño, 2 aseo, cuarto de estar 35m<sup>2</sup>, cocina independiente, veranda
- **litera-cama(s) :**  
3 cama de matrimonio, 2 cuna
- **Confort :**  
T.V., persianas enrollables
- **Electrodomésticos :**  
Vajilla/cubiertos, utensilios de cocina, cafetera eléctrica, tostador, placa eléctrica, horno, microondas, nevera, lavavajilla, plancha, tabla de planchar

## Exterior

- **Superficie terreno :**  
5000m<sup>2</sup>
- **Marco exterior :**  
Terreno cerrado, jardín
- **Instalaciones exteriores :**  
Parrilla, mesa(s) de jardín, 6 silla(s) de jardín, sombrilla, 3 reposera(s)



habitación

## Servicios

- **Colada :**  
Sábanas (1 X / por semana), Toallas (1 X / por semana), Manta(s), Almohada(s)
- **Casa :**  
Limpieza (1 X / por semana)
- **Personal :**  
Lavandería (2 X / por semana)

## Informaciones prácticas

- **Informaciones prácticas**  
Niños bienvenidos  
Cobertura teléfono móvil  
Agua : caliente/fría  
Tensión eléctrica : 220V / 60Hz



cuarto de estar

Album de fotos - 1



cocina



cuarto de baño



cuarto de estar



cocina



cuarto de estar

Album de fotos - 2



habitación



cuarto de baño



habitación



habitación



jardín



vista desde la veranda



cerca



cerca

## Ruta de acceso

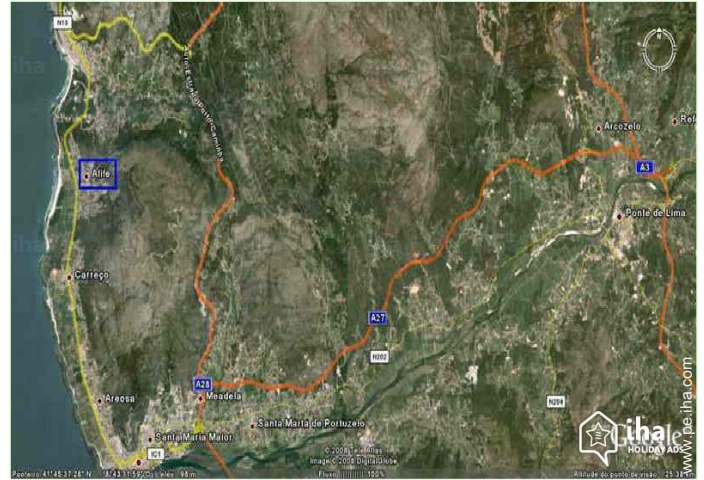

## Localización & acceso

" Afife es una parroquia vecina del municipio de Viana do Castelo, situado en la costa norte de Portugal. "



Coordenadas GPS en grados, minutos, segundos: Latitud 41°46'48.2"N - Longitud 8°51'21"O (Alojamiento)

### Dirección

→ Caminho do Cotelo, 234  
4900 Afife

### • Autopista (salida) A28

→ Vila Praia de Âncora, Distrito de Viana do Castelo, Región del Norte (Portugal), Portugal  
→ Distancia : 5km  
→ Tiempo : 5'

### • Aeropuerto Porto Francisco Sá Carneiro

→ Oporto, Distrito de Oporto, Región del Norte (Portugal), Portugal  
→ Distancia : 70km  
→ Tiempo : 45'

### • Estación de tren Viana do Castelo

→ Viana do Castelo, Distrito de Viana do Castelo, Región del Norte (Portugal), Portugal  
→ Distancia : 10km  
→ Tiempo : 15'

- Viana do Castelo : (10km)
- Oporto : (85km)
- Vigo : (60km)

## Contacto

Idiomas hablados



Localización



Casa Rural  
Distrito de Viana do Castelo - Región del Norte (Portugal)  
**"Casa Sérgio"**

Calendario de disponibilidades - a partir de : diciembre 2017

Dic	V	S	D	L	M	Mi	J	V	S	D	L	M	Mi	J	V	S	D	L	M	Mi	J	V	S	D	L	M	Mi	J	V	S	D	
2017	1	2	3	4	5	6	7	8	9	10	11	12	13	14	15	16	17	18	19	20	21	22	23	24	25	26	27	28	29	30	31	

En	L	M	Mi	J	V	S	D	L	M	Mi	J	V	S	D	L	M	Mi	J	V	S	D	L	M	Mi	J	V	S	D	L	M	Mi
2018	1	2	3	4	5	6	7	8	9	10	11	12	13	14	15	16	17	18	19	20	21	22	23	24	25	26	27	28	29	30	31
	-	-	-	-	-	-	-	-	-	-	-	-	-	-	-	-	-	-	-	-	-	-	-	-	-	-	-	-	-	-	-

Feb	J	V	S	D	L	M	Mi	J	V	S	D	L	M	Mi	J	V	S	D	L	M	Mi	J	V	S	D	L	M	Mi
2018	1	2	3	4	5	6	7	8	9	10	11	12	13	14	15	16	17	18	19	20	21	22	23	24	25	26	27	28
	-	-	-	-	-	-	-	-	-	-	-	-	-	-	-	-	-	-	-	-	-	-	-	-	-	-	-	-

Mar	J	V	S	D	L	M	Mi	J	V	S	D	L	M	Mi	J	V	S	D	L	M	Mi	J	V	S	D	L	M	Mi	J	V	S
2018	1	2	3	4	5	6	7	8	9	10	11	12	13	14	15	16	17	18	19	20	21	22	23	24	25	26	27	28	29	30	31
	-	-	-	-	-	-	-	-	-	-	-	-	-	-	-	-	-	-	-	-	-	-	-	-	-	-	-	-	-	-	-

Ab	D	L	M	Mi	J	V	S	D	L	M	Mi	J	V	S	D	L	M	Mi	J	V	S	D	L	M	Mi	J	V	S	D	L
2018	1	2	3	4	5	6	7	8	9	10	11	12	13	14	15	16	17	18	19	20	21	22	23	24	25	26	27	28	29	30
	-	-	-	-	-	-	-	-	-	-	-	-	-	-	-	-	-	-	-	-	-	-	-	-	-	-	-	-	-	-

May	M	Mi	J	V	S	D	L	M	Mi	J	V	S	D	L	M	Mi	J	V	S	D	L	M	Mi	J	V	S	D	L	M	Mi	J
2018	1	2	3	4	5	6	7	8	9	10	11	12	13	14	15	16	17	18	19	20	21	22	23	24	25	26	27	28	29	30	31
	-	-	-	-	-	-	-	-	-	-	-	-	-	-	-	-	-	-	-	-	-	-	-	-	-	-	-	-	-	-	-

Jun	V	S	D	L	M	Mi	J	V	S	D	L	M	Mi	J	V	S	D	L	M	Mi	J	V	S	D	L	M	Mi	J	V	S
2018	1	2	3	4	5	6	7	8	9	10	11	12	13	14	15	16	17	18	19	20	21	22	23	24	25	26	27	28	29	30
	-	-	-	-	-	-	-	-	-	-	-	-	-	-	-	-	-	-	-	-	-	-	-	-	-	-	-	-	-	-

Jul	D	L	M	Mi	J	V	S	D	L	M	Mi	J	V	S	D	L	M	Mi	J	V	S	D	L	M	Mi	J	V	S	D	L	M
2018	1	2	3	4	5	6	7	8	9	10	11	12	13	14	15	16	17	18	19	20	21	22	23	24	25	26	27	28	29	30	31
	-	-	-	-	-	-	-	-	-	-	-	-	-	-	-	-	-	-	-	-	-	-	-	-	-	-	-	-	-	-	-

Ag	Mi	J	V	S	D	L	M	Mi	J	V	S	D	L	M	Mi	J	V	S	D	L	M	Mi	J	V	S	D	L	M	Mi	J	V
2018	1	2	3	4	5	6	7	8	9	10	11	12	13	14	15	16	17	18	19	20	21	22	23	24	25	26	27	28	29	30	31
	-	-	-	-	-	-	-	-	-	-	-	-	-	-	-	-	-	-	-	-	-	-	-	-	-	-	-	-	-	-	-

Sep	S	D	L	M	Mi	J	V	S	D	L	M	Mi	J	V	S	D	L	M	Mi	J	V	S	D	L	M	Mi	J	V	S	D
2018	1	2	3	4	5	6	7	8	9	10	11	12	13	14	15	16	17	18	19	20	21	22	23	24	25	26	27	28	29	30
	-	-	-	-	-	-	-	-	-	-	-	-	-	-	-	-	-	-	-	-	-	-	-	-	-	-	-	-	-	-





Calendario de disponibilidades - a partir de : septiembre 2018

Oct	L	M	Mi	J	V	S	D	L	M	Mi	J	V	S	D	L	M	Mi	J	V	S	D	L	M	Mi							
2018	1	2	3	4	5	6	7	8	9	10	11	12	13	14	15	16	17	18	19	20	21	22	23	24	25	26	27	28	29	30	31

Nov	J	V	S	D	L	M	Mi	J	V	S	D	L	M	Mi	J	V	S	D	L	M	Mi	J	V							
2018	1	2	3	4	5	6	7	8	9	10	11	12	13	14	15	16	17	18	19	20	21	22	23	24	25	26	27	28	29	30

Mes : [Siguiente >>](#)

Precios del alquiler - Casa Rural - Casa - de 2 a 8 Persona(s)

Precios	Noche	Fin de semana	Semana	2 semanas	Mes
 Temporada Baja	-	-	1712S/.* (Sábado)	-	-
 Temporada Alta	-	-	2473S/.* (Sábado)	-	-

(Día de llegada)

[Reservar](#)

Condiciones de reservas

• Reserva

→ Pago en el momento de reservar :  
30% del importe del alquiler  
→ Pago del saldo :  
a la recepción de las llaves

Modalidades de pago aceptadas

• Giro bancario • Efectivo

[▶ Reservar](#)

[▶ Contactar al propietario](#)

Contacte directamente con los propietarios

[www.pe.iha.com](http://www.pe.iha.com)

N° del anuncio

48686

[>> Reservar <<](#)

Contacto

Idiomas  
hablados



\* Tasa de conversión a título informativo : 100€ = 117.29\$ = 89.59£ = 380.5S/.

N° del anuncio 48686

[www.pe.iha.com](http://www.pe.iha.com)

