

Casa Rural Atalhada "Casa da Rocha Quebrada"

Situado sobre el mar; vista al mar y montaña. Hermosa casa clasificado, con magníficos balcones. Rodeado por un jardín verde con grandes árboles centenarios.

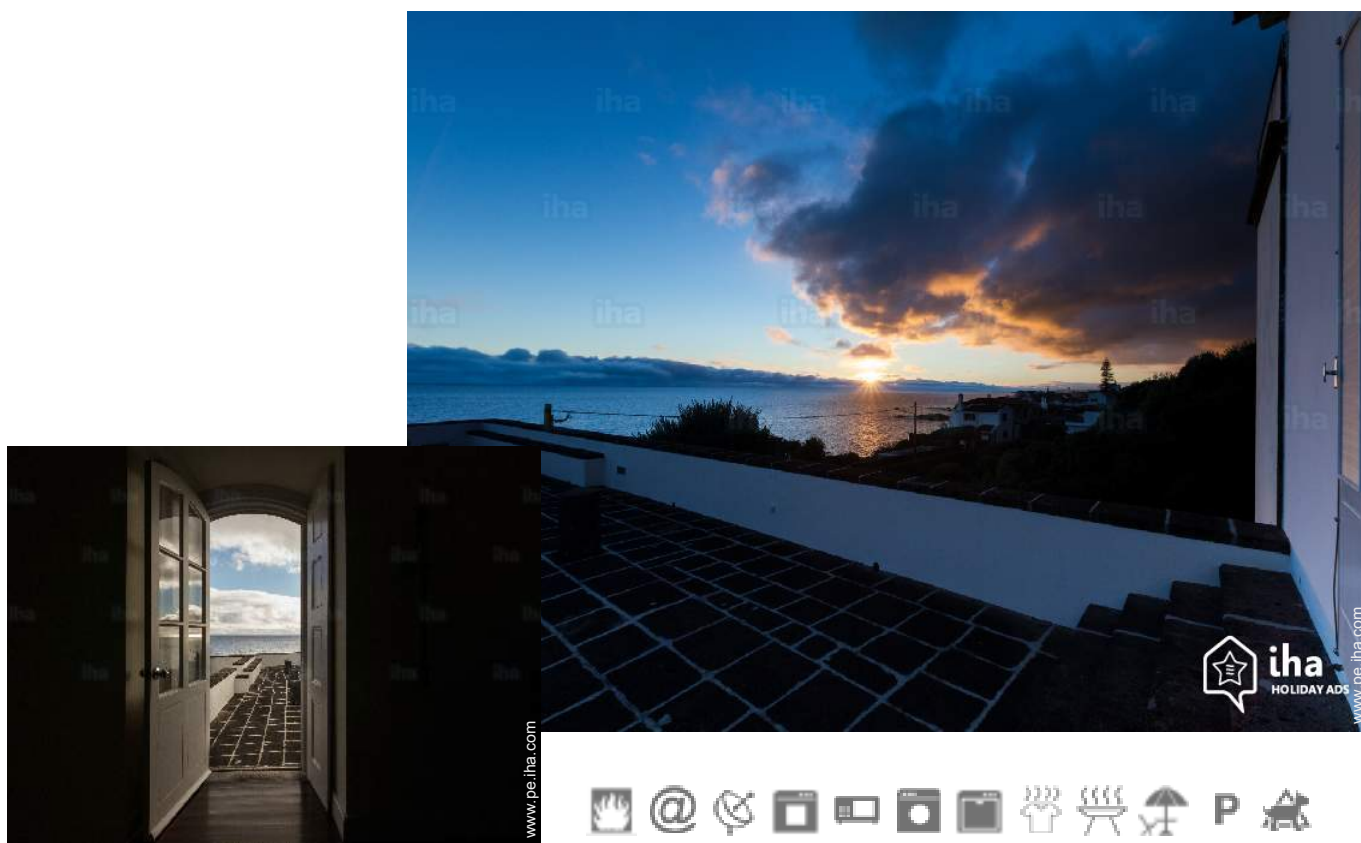

Casa Rural - Casa de Campo, individual, de 1 planta, entrada particular, en un(a) Propiedad privada

Marco : marino, tranquilo

Capacidad : de 1 a 6 persona(s)

Dormitorio(s) : 3

Pieza(s) : 8

Atalhada - Isla de São Miguel - Grupo Oriental

Azores

Nº del anuncio 70803

www.pe.iha.com



Casa Rural



Casa Rural - Casa de Campo, individual, de 1 planta, entrada particular, en un(a) Propiedad privada

- **Ideal para familia, grupo**
- **Vista :** panorámica, despejada, sin vecinos, mar/océano, puesta del sol excepcional
- **Marco :** marino, tranquilo
- **Exposición :** Sur

" En Atalhada Lagoa, a sólo 5 kms al este de Ponta Delgada, es una casa señorial del siglo XVIII, con vistas al mar, que se considera patrimonio regional debido a que es maravilloso y rica arquitectura y estado de conservación impecable. La casa tiene planta baja y 1er piso. El 1er piso es totalmente adecuado para recibir a los huéspedes que deseen alojarse en un piso. Allí usted encontrará todas las habitaciones necesarias y las instalaciones, es decir, 3 dormitorios con baño privado, sala comedor, sala de estar, billar, den, cocina, increíbles balcones con magnífica vistas al mar y montaña y una capilla. "

Los extras

- **Parqueo :**
Aparcamiento no cubierto : en la residencia.

Medios Ambientes y localización



Mar

" La casa está situada cerca de 2.5 kilómetros de playas de Pópulo y a 2 km de Lagoa mar piscinas y a sólo unos minutos, a poca distancia, a un área de natación natural del mar. "

Ocio

- **Actividades de ocio a menos de 20 Km / 12 millas :**

Baño, buceo, submarinismo, buceo con escafandra, banana boat, esquí náutico, jet ski, surf, windsurf, vela, kitesurf, golf, tenis, centro de equitación, camino para pasear, sendero costero/forestal, caminata, escalada, parapente, excursión en barco, paseo en carro, paseo a caballo, mini golf, juego de bolos, baloncesto, safari, pesca, pesca de altura, pesca con caña, pesca submarina

- **Zonas atractivas y relajación :**

Bar, restaurante, parque y jardín, parque de atracciones, centro de rehabilitación

Medio Ambiente

- **Sitio :**

Mar/océano <50m
Playa de arena 2km
Piscina pública 3km
Recorrido de golf 18 hoyos 7,5km
Base náutica 10km
Puerto deportivo 2,5km

- **Comodidades :**

Centro del pueblo 1km
El centro 10km
Parada/estación de guagua <50m
Pequeños comercios 2,5km
Supermercado 1km
Correos 2,5km
Banco 2,5km
Cajero automático 2,5km
Farmacia 2,5km
Doctor 2,5km
Hospital 10km
Dispensario 2,5km



Casa Rural
Atalhada - Azores
"Casa da Rocha Quebrada"

3

[Reservar](#)



Exterior

- Superficie terreno :
5000m²
- Instalación exterior :
Terraza 50m², solárium
- Marco exterior :
Patio privado, terreno cerrado 200m², césped 300m², parque arbolado 1 ha
- Instalaciones exteriores :
Parrilla, mesa(s) de jardín, 10 silla(s) de jardín, sombrilla, reposera(s)

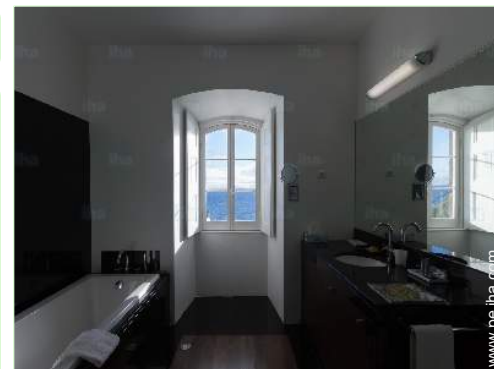

Interior

- Capacidad de alojamiento :
de 1 a 6 persona(s)
- Superficie habitable :
300m²
- Disposición interior :
8 pieza(s), 3 dormitorio(s), 3 cuarto de baño, 3 aseo, 2 WC, cuarto de estar 35m², cocina local, comedor, rincón chimenea, sala de juegos, vestidor, despacho, patio, veranda, loggia
- litera-cama(s) :
1 cama de matrimonio, 1 cama(s) queen-size (s), 1 cama sencilla, 2 camas gemelas sencilla, 2 posibilidad cama(s) suplementaria (s)
- Confort :
Chimenea, T.V., vídeo, lector DVD, cable/satélite, acceso internet, acceso internet alta velocidad, wifi, armario, cortinas, persianas enrollables
- Electrodomésticos :
Vajilla/cubiertos, utensilios de cocina, cafetera, cafetera eléctrica, hervidor eléctrico, tostador, placa eléctrica, horno, microondas, campana extractora, nevera, congelador, lavavajilla, lavadora, secadora, aspirador, plancha, tabla de planchar

Servicios

- Colada :
Sábanas (1 X / por semana), Toallas (1 X / por semana)
- Casa :
Limpieza (1 X / por semana), Parqueo
- Restauración :
Desayuno suplemento

Informaciones prácticas

- **Informaciones prácticas**
Niños bienvenidos
Animales aceptados bajo condiciones (informarse con el propietario)
Presencia en el lugar : animales domésticos, équidos, animales de la granja
Cobertura teléfono móvil, transporte personal recomendado
Agua : caliente/fría
Tensión eléctrica : 220-240V / 50Hz



Nº del anuncio 70803

www.pe.iha.com



Album de fotos - 1



Casa Rural
Isla de São Miguel - Atalhada
"Casa da Rocha Quebrada"

5
[Reservar](#)

Album de fotos - 2

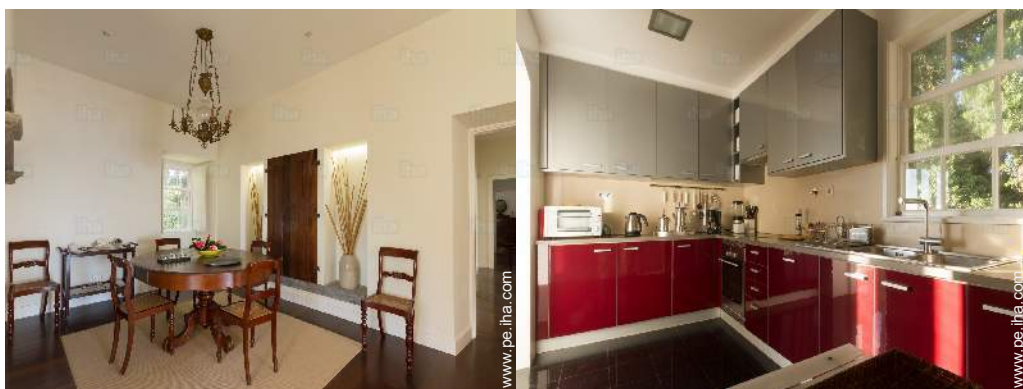
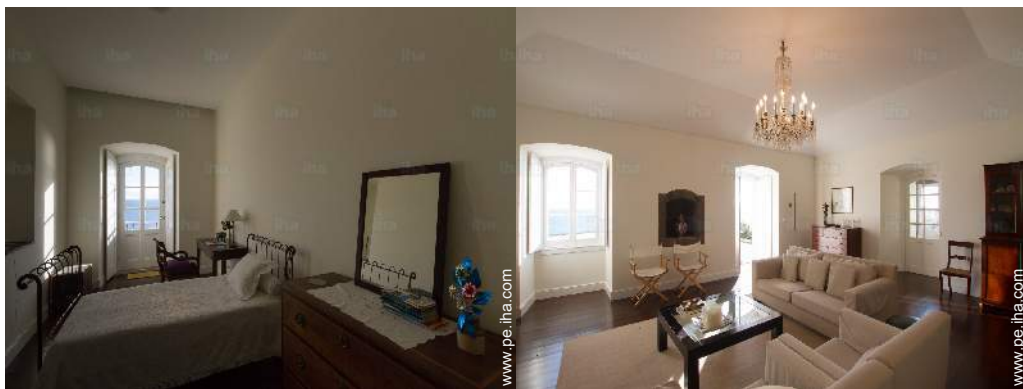
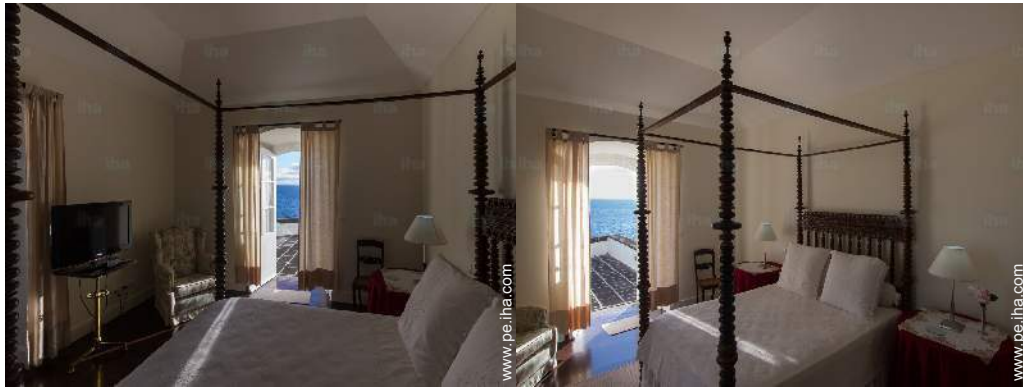

Nº del anuncio 70803

www.pe.iha.com



>> ALQUILERES DE VACACIONES

DE PARTICULAR A PARTICULAR

Album de fotos - 3



Localización



Localización & acceso

" Está situado a 5 km de Ponta Delgada, cerca de las playas, en la Lagoa de Atalhada, un 18 Manor que goza de una vista privilegiada sobre el mar. "

 Coordenadas GPS en grados, minutos, segundos: Latitud 37°44'46"N - Longitud 25°35'46"O (Alojamiento)

Dirección

→ Rua Nossa Senhora da Apresentação N
2
9560 Atalhada

• Aeropuerto João Paulo II

→ Ponta Delgada, Isla de São Miguel,
Grupo Oriental, Azores
→ Distancia : 15km
→ Tiempo : 15'

- Capelas : (18km)
- Ponta Delgada : (12km)
- Ribeira Grande : (14km)

Contacto

Idiomas
hablados



Casa Rural
Isla de São Miguel - Grupo Oriental
"Casa da Rocha Quebrada"

Calendario de disponibilidades - a partir de : octubre 2021

Oct	V	S	D	L	M	Mi	J	V	S	D	L	M	Mi	J	V	S	D	L	M	Mi	J	V	S	D	L	M	Mi	J	V	S	D
2021	1	2	3	4	5	6	7	8	9	10	11	12	13	14	15	16	17	18	19	20	21	22	23	24	25	26	27	28	29	30	31

Nov	L	M	Mi	J	V	S	D	L	M	Mi	J	V	S	D	L	M	Mi	J	V	S	D	L	M							
2021	1	2	3	4	5	6	7	8	9	10	11	12	13	14	15	16	17	18	19	20	21	22	23	24	25	26	27	28	29	30
	-	-	-	-	-	-	-	-	-	-	-	-	-	-	-	-	-	-	-	-	-	-	-	-	-	-	-	-	-	-

Dic	Mi	J	V	S	D	L	M	Mi	J	V	S	D	L	M	Mi	J	V	S	D	L	M	Mi	J	V							
2021	1	2	3	4	5	6	7	8	9	10	11	12	13	14	15	16	17	18	19	20	21	22	23	24	25	26	27	28	29	30	31
	-	-	-	-	-	-	-	-	-	-	-	-	-	-	-	-	-	-	-	-	-	-	-	-	-	-	-	-	-	-	

En	S	D	L	M	Mi	J	V	S	D	L	M	Mi	J	V	S	D	L	M	Mi	J	V	S	D	L							
2022	1	2	3	4	5	6	7	8	9	10	11	12	13	14	15	16	17	18	19	20	21	22	23	24	25	26	27	28	29	30	31
	-	-	-	-	-	-	-	-	-	-	-	-	-	-	-	-	-	-	-	-	-	-	-	-	-	-	-	-	-	-	

Feb	M	Mi	J	V	S	D	L	M	Mi	J	V	S	D	L	M	Mi	J	V	S	D	L								
2022	1	2	3	4	5	6	7	8	9	10	11	12	13	14	15	16	17	18	19	20	21	22	23	24	25	26	27	28	
	-	-	-	-	-	-	-	-	-	-	-	-	-	-	-	-	-	-	-	-	-	-	-	-	-	-	-	-	-

Mar	M	Mi	J	V	S	D	L	M	Mi	J	V	S	D	L	M	Mi	J	V	S	D	L	M	Mi	J							
2022	1	2	3	4	5	6	7	8	9	10	11	12	13	14	15	16	17	18	19	20	21	22	23	24	25	26	27	28	29	30	31
	-	-	-	-	-	-	-	-	-	-	-	-	-	-	-	-	-	-	-	-	-	-	-	-	-	-	-	-	-	-	

Ab	V	S	D	L	M	Mi	J	V	S	D	L	M	Mi	J	V	S	D	L	M	Mi	J	V	S							
2022	1	2	3	4	5	6	7	8	9	10	11	12	13	14	15	16	17	18	19	20	21	22	23	24	25	26	27	28	29	30
	-	-	-	-	-	-	-	-	-	-	-	-	-	-	-	-	-	-	-	-	-	-	-	-	-	-	-	-	-	-

May	D	L	M	Mi	J	V	S	D	L	M	Mi	J	V	S	D	L	M	Mi	J	V	S	D	L	M							
2022	1	2	3	4	5	6	7	8	9	10	11	12	13	14	15	16	17	18	19	20	21	22	23	24	25	26	27	28	29	30	31
	-	-	-	-	-	-	-	-	-	-	-	-	-	-	-	-	-	-	-	-	-	-	-	-	-	-	-	-	-	-	

Jun	Mi	J	V	S	D	L	M	Mi	J	V	S	D	L	M	Mi	J	V	S	D	L	M	Mi	J							
2022	1	2	3	4	5	6	7	8	9	10	11	12	13	14	15	16	17	18	19	20	21	22	23	24	25	26	27	28	29	30
	-	-	-	-	-	-	-	-	-	-	-	-	-	-	-	-	-	-	-	-	-	-	-	-	-	-	-	-	-	-

Jul	V	S	D	L	M	Mi	J	V	S	D	L	M	Mi	J	V	S	D	L	M	Mi	J	V	S	D							
2022	1	2	3	4	5	6	7	8	9	10	11	12	13	14	15	16	17	18	19	20	21	22	23	24	25	26	27	28	29	30	31
	-	-	-	-	-	-	-	-	-	-	-	-	-	-	-	-	-	-	-	-	-	-	-	-	-	-	-	-	-	-	



Casa Rural
Atalhada - Azores
"Casa da Rocha Quebrada"

9

[Reservar](#)



Calendario de disponibilidades - a partir de : julio 2022

Ag	L	M	Mi	J	V	S	D	L	M	Mi	J	V	S	D	L	M	Mi	J	V	S	D	L	M	Mi							
2022	1	2	3	4	5	6	7	8	9	10	11	12	13	14	15	16	17	18	19	20	21	22	23	24	25	26	27	28	29	30	31
-	-	-	-	-	-	-	-	-	-	-	-	-	-	-	-	-	-	-	-	-	-	-	-	-	-	-	-	-	-		

Sep	J	V	S	D	L	M	Mi	J	V	S	D	L	M	Mi	J	V	S	D	L	M	Mi	J	V							
2022	1	2	3	4	5	6	7	8	9	10	11	12	13	14	15	16	17	18	19	20	21	22	23	24	25	26	27	28	29	30
-	-	-	-	-	-	-	-	-	-	-	-	-	-	-	-	-	-	-	-	-	-	-	-	-	-	-	-	-	-	

Mes : [Siguiete >>](#)

Precios del alquiler - Casa Rural - Casa de Campo - de 1 a 6 Persona(s)

Precios	Noche	Fin de semana	Semana	2 semanas	Mes
 Temporada Baja	956S/.* > 2	-	-	-	-
 Temporada Media	1147S/.* > 2	-	-	-	-
 Temporada Alta	1338S/.* > 2	-	-	-	-

> Mínimo Noche

[Reservar](#)

Condiciones de reservas

• Reserva

→ Pago en el momento de reservar :
50% del importe del alquiler
→ Pago del saldo :
a la recepción de las llaves

• Alquiler

→ Gastos incluidos
→ Forfait limpieza incluido
→ Prever suplemento para :
- bebé
- animales
- cama(s) suplementaria(s)

[▶ Reservar](#)

[▶ Contactar al propietario](#)

Contacte directamente con los propietarios

Modalidades de pago aceptadas

• Giro bancario • Efectivo

www.pe.iha.com

N° del anuncio

70803

[>> Reservar <<](#)

Contacto

Idiomas
hablados



* Tasa de conversión a título informativo : 100€ = 110\$ = 91£ = 382.36S/.

N° del anuncio 70803

www.pe.iha.com

