

Casa Rural Chayofa "Villa Andaluca"



Casa Rural - Finca, individual, a ras del suelo, entrada particular, en un(a) Propiedad de Lujo

Marco : urbano, romántico

Capacidad : de 6 a 20 persona(s)
Dormitorio(s) : 10

Chayofa - Tenerife - Provincia de Santa Cruz de Tenerife
Canarias

Reserva : +49 (0) 2311772212 (Alemania)

N° del anuncio 16650

www.pe.iha.com



Casa Rural



Casa Rural - Finca, individual, a ras del suelo, entrada particular, en un(a) Propiedad de Lujo

- Ideal para todo público, seminario
- Vista : panorámica, despejada, mar/océano, campo, piscina, puesta del sol excepcional
- Marco : urbano, romántico
- Exposición : Sur

Los extras

- Piscina :
Piscina privada, original, acceso por la escalera, ducha exterior
- Parqueo :
Aparcamiento no cubierto : en el terreno.



rincón chimenea

Medios Ambientes y localización



Mar



Golf



Cultura

Ocio

- Actividades de ocio a menos de 20 Km / 12 millas :

Baño, barca a pedal, buceo, submarinismo, buceo con escafandra, banana boat, esquí náutico, jet ski, surf, windsurf, vela, kitesurf, golf, tenis, squash, centro de equitación, camino para pasear, sendero costero/forestal, caminata, MTB (itinerario circuito), parapente, excursión en barco, mini golf, karting, pesca, pesca de altura, pesca con caña

Medio Ambiente

- Sitio :

Mar/océano 3km
Recorrido de golf 9 hoyos 5km
Recorrido de golf 18 hoyos 5km



rincón comedor



Interior

- **Capacidad de alojamiento :**
de 6 a 20 persona(s)
- **Superficie habitable :**
350m²
- **Disposición interior :**
10 dormitorio(s), 9 cuarto de baño, 1 WC, comedor, rincón comedor, rincón chimenea
- **litera-cama(s) :**
10 cama de matrimonio, 2 sofá cama 2 pers
- **Confort :**
Chimenea, T.V., cable/satélite, acceso internet, wifi, armario, armario empotrado, ropero, secador de pelo, ducha hidromasaje, parcialmente climatizado, calefacción central, cortinas, estores, doble vidriera
- **Electrodomésticos :**
Vajilla/cubiertos, utensilios de cocina, cafetera, cafetera eléctrica, hervidor eléctrico, tostador, cocina eléctrica, microondas, nevera, congelador, lavavajilla

Exterior

- **Superficie terreno :**
2500m²
- **Instalación exterior :**
Terraza, azotea, solárium
- **Marco exterior :**
Patio privado, terreno cerrado, jardín, jardín paisajístico, jardín tropical, césped, fuente
- **Instalaciones exteriores :**
Bar exterior, parrilla, mesa(s) de jardín, 18 silla(s) de jardín, sombrilla, 18 tumbona(s), ducha exterior, WC exterior



Servicios

- **Colada :**
Sábanas, Toallas, Ropa blanca, Manta(s), Edredón(es), Almohada(s)
- **Casa :**
Limpieza inicial suplemento (+960S/.*)
- **Personal :**
Lavandería suplemento, Masaje suplemento

Informaciones prácticas

- **Informaciones prácticas**
Animales aceptados bajo condiciones (informarse con el propietario)
Cobertura teléfono móvil
Agua : caliente/fría
Tensión eléctrica : 220-240V / 50Hz



Plano de disposición

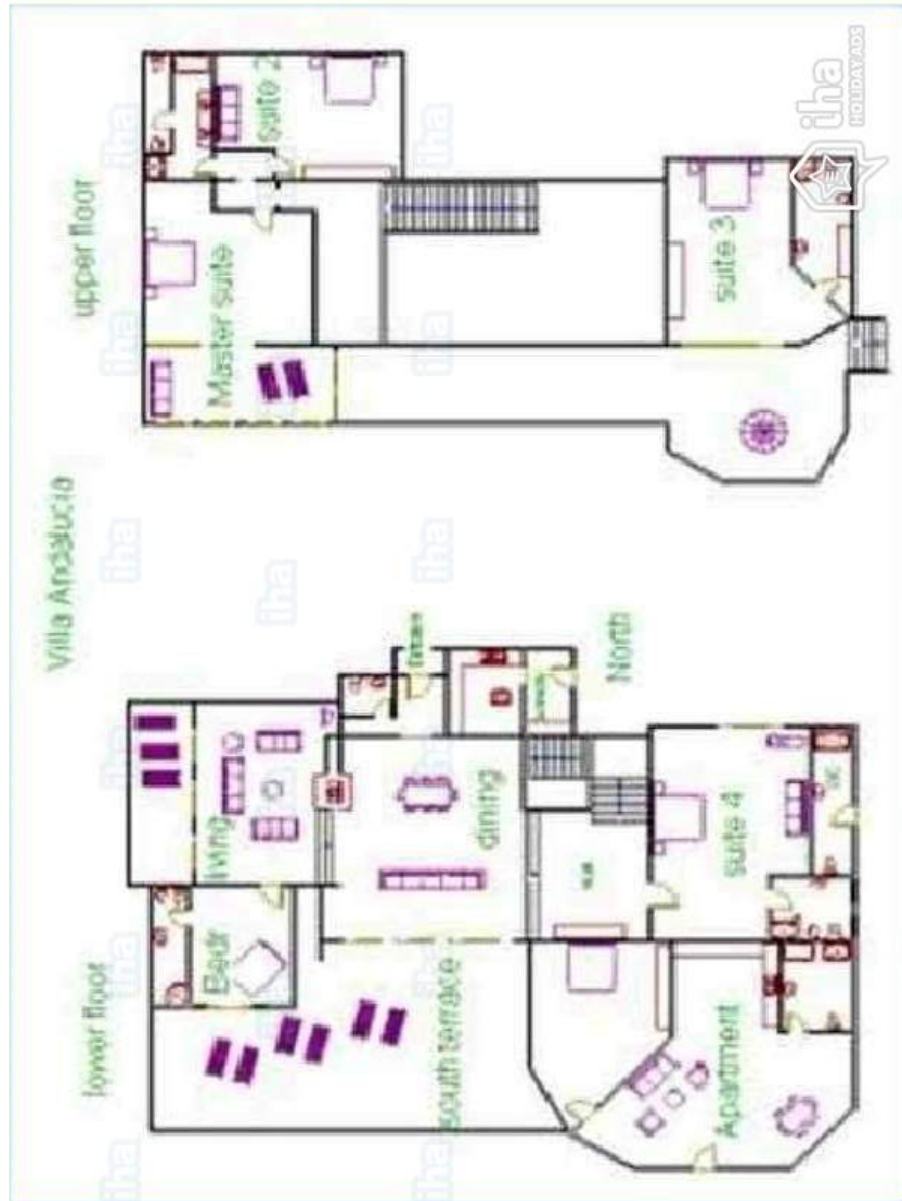

www.pe.ih.com

Album de fotos - 1



vista de conjunto



rincón chimenea



rincón comedor



Casa Rural
Provincia de Santa Cruz de Tenerife - Canarias
"Villa Andaluca"

6
[Reservar](#)

Album de fotos - 2

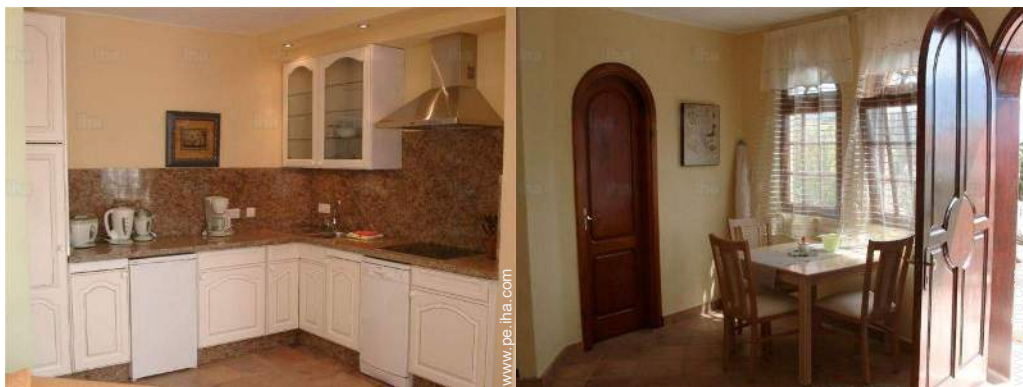

Nº del anuncio 16650

www.pe.iha.com



>> ALQUILERES DE VACACIONES

DE PARTICULAR A PARTICULAR

Album de fotos - 3



Localización



Localización & acceso



Coordenadas GPS en grados, minutos, segundos: Latitud 28°4'35.44"N - Longitud 16°41'34.01"O ([Alojamiento](#))

Dirección

→ Calle Aldaba
38627 Chayofa

- Los Cristianos : (3km)
- Playa de las Américas : (5km)

Contacto

Idiomas
hablados



Calendario de disponibilidades - a partir de : diciembre 2020

Dic	M	Mi	J	V	S	D	L	M	Mi	J	V	S	D	L	M	Mi	J	V	S	D	L	M	Mi	J	V	S	D	L	M	Mi	J
2020	1	2	3	4	5	6	7	8	9	10	11	12	13	14	15	16	17	18	19	20	21	22	23	24	25	26	27	28	29	30	31

- - - - -

En	V	S	D	L	M	Mi	J	V	S	D	L	M	Mi	J	V	S	D	L	M	Mi	J	V	S	D							
2021	1	2	3	4	5	6	7	8	9	10	11	12	13	14	15	16	17	18	19	20	21	22	23	24	25	26	27	28	29	30	31

- - - - -

Feb	L	M	Mi	J	V	S	D	L	M	Mi	J	V	S	D	L	M	Mi	J	V	S	D							
2021	1	2	3	4	5	6	7	8	9	10	11	12	13	14	15	16	17	18	19	20	21	22	23	24	25	26	27	28

- - - - -

Mar	L	M	Mi	J	V	S	D	L	M	Mi	J	V	S	D	L	M	Mi	J	V	S	D	L	M	Mi							
2021	1	2	3	4	5	6	7	8	9	10	11	12	13	14	15	16	17	18	19	20	21	22	23	24	25	26	27	28	29	30	31

- - - - -

Ab	J	V	S	D	L	M	Mi	J	V	S	D	L	M	Mi	J	V	S	D	L	M	Mi	J	V							
2021	1	2	3	4	5	6	7	8	9	10	11	12	13	14	15	16	17	18	19	20	21	22	23	24	25	26	27	28	29	30

- - - - -

May	S	D	L	M	Mi	J	V	S	D	L	M	Mi	J	V	S	D	L	M	Mi	J	V	S	D	L							
2021	1	2	3	4	5	6	7	8	9	10	11	12	13	14	15	16	17	18	19	20	21	22	23	24	25	26	27	28	29	30	31

- - - - -

Jun	M	Mi	J	V	S	D	L	M	Mi	J	V	S	D	L	M	Mi	J	V	S	D	L	M	Mi							
2021	1	2	3	4	5	6	7	8	9	10	11	12	13	14	15	16	17	18	19	20	21	22	23	24	25	26	27	28	29	30

- - - - -

Jul	J	V	S	D	L	M	Mi	J	V	S	D	L	M	Mi	J	V	S	D	L	M	Mi	J	V	S							
2021	1	2	3	4	5	6	7	8	9	10	11	12	13	14	15	16	17	18	19	20	21	22	23	24	25	26	27	28	29	30	31

- - - - -

Ag	D	L	M	Mi	J	V	S	D	L	M	Mi	J	V	S	D	L	M	Mi	J	V	S	D	L	M							
2021	1	2	3	4	5	6	7	8	9	10	11	12	13	14	15	16	17	18	19	20	21	22	23	24	25	26	27	28	29	30	31

- - - - -

Sep	Mi	J	V	S	D	L	M	Mi	J	V	S	D	L	M	Mi	J	V	S	D	L	M	Mi	J							
2021	1	2	3	4	5	6	7	8	9	10	11	12	13	14	15	16	17	18	19	20	21	22	23	24	25	26	27	28	29	30

- - - - -

Calendario de disponibilidades - a partir de : septiembre 2021

Oct	V	S	D	L	M	Mi	J	V	S	D	L	M	Mi	J	V	S	D	L	M	Mi	J	V	S	D							
2021	1	2	3	4	5	6	7	8	9	10	11	12	13	14	15	16	17	18	19	20	21	22	23	24	25	26	27	28	29	30	31
-	-	-	-	-	-	-	-	-	-	-	-	-	-	-	-	-	-	-	-	-	-	-	-	-	-	-	-	-	-	-	

Nov	L	M	Mi	J	V	S	D	L	M	Mi	J	V	S	D	L	M	Mi	J	V	S	D	L	M							
2021	1	2	3	4	5	6	7	8	9	10	11	12	13	14	15	16	17	18	19	20	21	22	23	24	25	26	27	28	29	30
-	-	-	-	-	-	-	-	-	-	-	-	-	-	-	-	-	-	-	-	-	-	-	-	-	-	-	-	-	-	

[Mes : Siguiente >>](#)

Precios del alquiler - Casa Rural - Finca - de 6 a 20 Persona(s)

Precios	Noche	Fin de semana	Semana	2 semanas	Mes
■ Temporada Baja	1912S/.* ↓ > 3	-	-	-	-
■ Temporada Media	2103S/.* ↓ > 9	-	-	-	-
■ Temporada Alta	-	-	24777S/.*	-	-
■ Periodo de promoción	-	-	28494S/.*	-	-

↓ Precio decreciente > Mínimo Noche

[Reservar](#)

Condiciones de reservas

• Reserva

→ Pago en el momento de reservar :
10% del importe del alquiler
→ Pago del saldo :
a la recepción de las llaves

• Alquiler

→ Gastos incluidos
→ Impuesto de estancias incluido
→ Forfait limpieza suplementario : 1128S/.*
→ Prever suplemento para :
- cama(s) suplementaria(s)

[▶ Reservar](#)

[▶ Contactar al propietario](#)

Modalidades de pago aceptadas

• Giro bancario • Efectivo

Contacte directamente con los propietarios

www.pe.ih.com

N° del anuncio

16650

[>> Reservar <<](#)

Contacto

Idiomas
hablados



* Tasa de conversión a título informativo : 100€ = 110\$ = 91£ = 382.36S/.

N° del anuncio 16650

www.pe.ih.com

