

Casa Rural Étretat "La Pépinière"



Casa Rural - Apartamento planta baja, entrada particular, en un(a) Propiedad privada

Marco : campestre, romántico

Capacidad : de 2 a 5 persona(s)

Dormitorio(s) : 2

Pieza(s) : 3



Clé vacances (3 llaves)

Étretat - Sena Marítimo (76) - Alta Normandía

Francia

Reserva : +33 (0) 9 79 52 63 21 (Francia)

www.pe.ihha.com

Nº del anuncio 6814



Casa Rural



Casa Rural - Apartamento planta baja, entrada particular, en un(a) Propiedad privada

- Ideal para familia, pareja con bebé
- Vista : sin vecinos, campo, piscina, jardín/parque, nocturna centellante
- Marco : campestre, romántico
- Exposición : Suroeste

Los extras

• Piscina :

Piscina en la residencia, rectangular (largura 7m, anchura 3m), cubierta, sistema de iluminación, acceso por escalera de mano, seguridad niño (abierta desde '01 junio' hasta '01 octubre')

• Parqueo :

Aparcamiento no cubierto : 1 plaza(s) reservada(s).

• Ventajas :

Terreno de petanca, 1 juego de bolas de petanca

• instalaciones de bebé :

Comedor de bebé, bañera bebé



vista desde la terraza cubierta

Medios Ambientes y localización



Ocio

- Actividades de ocio a menos de 20 Km / 12 millas :

Baño, esquí náutico, jet ski, surf, windsurf, vela, kitesurf, piragüismo, golf, tenis, centro de equitación, poni club, sendero costero/forestal, caminata, ULM, aeronáutica (terreno club), planeador (terreno club), excursión en barco, paseo a caballo, mini golf, caza, acrobancha, pesca, pesca con caña, terreno de petanca

- Encuadramiento :

Escuela de vela, escuela de tenis, escuela de equitación

- Zonas atractivas y relajación :

Bar, restaurante, cine, centro de exposición, galería de arte, sitio histórico, museo, teatro de verano, festival, antigüedades y brocante, tienda de artesanía, casino, sauna, baño turco, gimnasio, Granja biológica

Medio Ambiente

- Sitio :

Pista de patinaje 30km
Mar/océano 2km
Playa de guijarro 2km
Piscina pública 10km
Pista de tenis pública 1,5km
Recorrido de golf 18 hoyos 2km
Base aeronáutica 25km
Anuncio de windsurf 30km
Spot de surf 2km
Base náutica 2km
Acantilado 1,5km
Puerto deportivo 15km
Varadero 10km
Varadero jet ski 10km

- Comodidades :

Centro del pueblo 1,5km
Parada/estación de guagua 500m
Alquiler de carro 30km
Alquiler de barco 15km
Panadería 1,5km
Catering 1,5km
Pequeños comercios 1,5km
Supermercado 1,5km
Peluquería 1,5km
Correos 1,5km
Banco 1,5km
Cajero automático 1,5km
Farmacia 1,5km
Doctor 1km
Enfermera 1,5km
Hospital 15km

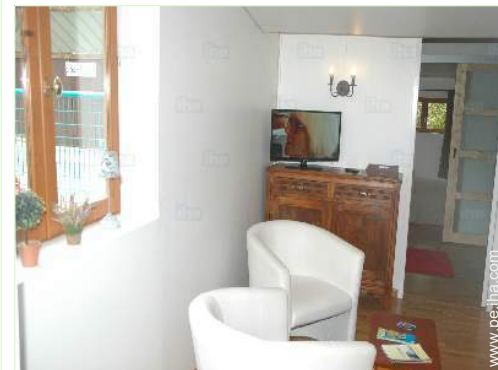

Confort interior e instalaciones



cocina



vista desde el apartamento

Interior

- **Capacidad de alojamiento :**
de 2 a 5 persona(s) (2 adultos, 3 niño(s))
- **Superficie habitable :**
35m²
- **Disposición interior :**
3 pieza(s), 2 dormitorio(s), 1 aseo, 1 WC, cuarto de estar 13m², área de cocina, veranda
- **litera-cama(s) :**
1 cama(s) king-size(s), 1 literas, 1 cuna
- **Confort :**
T.V., lector DVD, juego de salón, wifi, armario, ropero, secador de pelo, mosquiteros de cama, calefacción central, cortinas, alarma fuego
- **Electrodomésticos :**
Vajilla/cubiertos, utensilios de cocina, cafetera, hervidor eléctrico, tostador, aparato de la raclette, horno, microondas, campana extractora, nevera, lavavajilla, aspirador

Exterior

- **Superficie terreno :**
5000m²
- **Instalación exterior :**
Terraza cubierta 20m²
- **Marco exterior :**
Terreno cerrado, jardín, jardín paisajístico > 1000m², huerto 1000m²
- **Instalaciones exteriores :**
Parrilla, mesa(s) de jardín, 4 silla(s) de jardín, área de jardín, columpio



habitación principal

Servicios

- **Colada :**
Sábanas suplemento (1 X / por semana +38S/.*), Toallas suplemento (1 X / por semana), Manta(s), Edredón(es), Almohada(s)
- **Casa :**
Limpieza suplemento (1 X / por semana +114S/.*), Servicio de mantenimiento jardín/piscina, Parqueo

Informaciones prácticas

- **Informaciones prácticas**
Niños bienvenidos
Animales aceptados bajo condiciones (informarse con el propietario)
Presencia en el lugar : animales domésticos, animales de la granja
Cobertura teléfono móvil, transporte personal recomendado
Agua : caliente/fría
Tensión eléctrica : 220-240V / 50Hz
Corriente eléctrica : red (eléctrica)



mobiliario

Album de fotos - 1



vista desde la terraza cubierta



cocina



Confort interior e instalaciones



vista desde el apartamento



mobiliario

Album de fotos - 2



habitación principal



literas



Piscina cubierta



aseo



huerto



General

Localización



Localización & acceso



Coordenadas GPS en grados, minutos, segundos: Latitud 49°42'6"N - Longitud 0° 13'36"E (Alojamiento)

Dirección

→ 74 route d'Etretat
76790 Étretat

→ Tiempo : 10'

• Autopista (salida) A131

→ Tancarville, Sena Marítimo, Alta Normandía, Francia
→ Distancia : 37km
→ Tiempo : 45'

• Fécamp : (14km)

• Estación de tren Bréauté Beuzeville

→ Bréauté, Sena Marítimo, Alta Normandía, Francia
→ Distancia : 25km
→ Tiempo : 30'

• Estación de guagua Le Manoir

→ Bordeaux Saint Clair, Sena Marítimo, Alta Normandía, Francia
→ Distancia : 500m

Contacto

Idiomas hablados



Calendario de disponibilidades - a partir de : octubre 2017

Oct	D	L	M	Mi	J	V	S	D	L	M	Mi	J	V	S	D	L	M	Mi	J	V	S	D	L	M	Mi	J	V	S	D	L	M
2017	1	2	3	4	5	6	7	8	9	10	11	12	13	14	15	16	17	18	19	20	21	22	23	24	25	26	27	28	29	30	31

Nov	Mi	J	V	S	D	L	M	Mi	J	V	S	D	L	M	Mi	J	V	S	D	L	M	Mi	J	V	S	D	L	M	Mi	J
2017	1	2	3	4	5	6	7	8	9	10	11	12	13	14	15	16	17	18	19	20	21	22	23	24	25	26	27	28	29	30
	-	-	-	-	-	-	-	-	-	-	-	-	-	-	-	-	-	-	-	-	-	-	-	-	-	-	-	-	-	-

Dic	V	S	D	L	M	Mi	J	V	S	D	L	M	Mi	J	V	S	D	L	M	Mi	J	V	S	D							
2017	1	2	3	4	5	6	7	8	9	10	11	12	13	14	15	16	17	18	19	20	21	22	23	24	25	26	27	28	29	30	31
	-	-	-	-	-	-	-	-	-	-	-	-	-	-	-	-	-	-	-	-	-	-	-	-	-	-	-	-	-	-	

En	L	M	Mi	J	V	S	D	L	M	Mi	J	V	S	D	L	M	Mi	J	V	S	D	L	M	Mi	J	V	S	D	L	M	Mi
2018	1	2	3	4	5	6	7	8	9	10	11	12	13	14	15	16	17	18	19	20	21	22	23	24	25	26	27	28	29	30	31
	-	-	-	-	-	-	-	-	-	-	-	-	-	-	-	-	-	-	-	-	-	-	-	-	-	-	-	-	-	-	-

Feb	J	V	S	D	L	M	Mi	J	V	S	D	L	M	Mi	J	V	S	D	L	M	Mi	J	V	S	D	L	M	Mi
2018	1	2	3	4	5	6	7	8	9	10	11	12	13	14	15	16	17	18	19	20	21	22	23	24	25	26	27	28
	-	-	-	-	-	-	-	-	-	-	-	-	-	-	-	-	-	-	-	-	-	-	-	-	-	-	-	-

Mar	J	V	S	D	L	M	Mi	J	V	S	D	L	M	Mi	J	V	S	D	L	M	Mi	J	V	S	D	L	M	Mi	J	V	S
2018	1	2	3	4	5	6	7	8	9	10	11	12	13	14	15	16	17	18	19	20	21	22	23	24	25	26	27	28	29	30	31
	-	-	-	-	-	-	-	-	-	-	-	-	-	-	-	-	-	-	-	-	-	-	-	-	-	-	-	-	-	-	-

Ab	D	L	M	Mi	J	V	S	D	L	M	Mi	J	V	S	D	L	M	Mi	J	V	S	D	L	M	Mi	J	V	S	D	L
2018	1	2	3	4	5	6	7	8	9	10	11	12	13	14	15	16	17	18	19	20	21	22	23	24	25	26	27	28	29	30
	-	-	-	-	-	-	-	-	-	-	-	-	-	-	-	-	-	-	-	-	-	-	-	-	-	-	-	-	-	-

May	M	Mi	J	V	S	D	L	M	Mi	J	V	S	D	L	M	Mi	J	V	S	D	L	M	Mi	J	V	S	D	L	M	Mi	J
2018	1	2	3	4	5	6	7	8	9	10	11	12	13	14	15	16	17	18	19	20	21	22	23	24	25	26	27	28	29	30	31
	-	-	-	-	-	-	-	-	-	-	-	-	-	-	-	-	-	-	-	-	-	-	-	-	-	-	-	-	-	-	-

Jun	V	S	D	L	M	Mi	J	V	S	D	L	M	Mi	J	V	S	D	L	M	Mi	J	V	S	D	L	M	Mi	J	V	S
2018	1	2	3	4	5	6	7	8	9	10	11	12	13	14	15	16	17	18	19	20	21	22	23	24	25	26	27	28	29	30
	-	-	-	-	-	-	-	-	-	-	-	-	-	-	-	-	-	-	-	-	-	-	-	-	-	-	-	-	-	-

Jul	D	L	M	Mi	J	V	S	D	L	M	Mi	J	V	S	D	L	M	Mi	J	V	S	D	L	M	Mi	J	V	S	D	L	M
2018	1	2	3	4	5	6	7	8	9	10	11	12	13	14	15	16	17	18	19	20	21	22	23	24	25	26	27	28	29	30	31
	-	-	-	-	-	-	-	-	-	-	-	-	-	-	-	-	-	-	-	-	-	-	-	-	-	-	-	-	-	-	-

 Temporada Baja  Temporada Media

Casa Rural
Sena Marítimo - Alta Normandía
"La Pépinière"

8
[Reservar](#)

Calendario de disponibilidades - a partir de : julio 2018





Ag	Mi	J	V	S	D	L	M	Mi	J	V	S	D	L	M	Mi	J	V	S	D	L	M	Mi	J	V							
2018	1	2	3	4	5	6	7	8	9	10	11	12	13	14	15	16	17	18	19	20	21	22	23	24	25	26	27	28	29	30	31
-	-	-	-	-	-	-	-	-	-	-	-	-	-	-	-	-	-	-	-	-	-	-	-	-	-	-	-	-	-		

Sep	S	D	L	M	Mi	J	V	S	D	L	M	Mi	J	V	S	D	L	M	Mi	J	V	S	D							
2018	1	2	3	4	5	6	7	8	9	10	11	12	13	14	15	16	17	18	19	20	21	22	23	24	25	26	27	28	29	30
-	-	-	-	-	-	-	-	-	-	-	-	-	-	-	-	-	-	-	-	-	-	-	-	-	-	-	-	-	-	

 Temporada Baja  Temporada Media

[Mes : Siguiente >>](#)

Precios del alquiler - Casa Rural - Apartamento - de 2 a 5 Persona(s)

Precios	Noche	Fin de semana	Semana	2 semanas	Mes
 Temporada Baja	-	757S/.* (Viernes)	1256S/.*	1903S/.*	3767S/.*
 Temporada Media	-	757S/.* (Viernes)	1465S/.* (Sábado)	-	-
 Temporada Alta	-	-	1903S/.* (Sábado)	-	-
 Fiestas especiales	381S/.* (Jueves) > 2	-	-	-	-
 Periodo de promoción	-	-	913S/.* (Lunes)	-	-

(Día de llegada) > Mínimo Noche

[Reservar](#)



Confort interior e instalaciones

vista desde el apartamento

mobiliario



vista desde la terraza cubierta

cocina

Condiciones de reservas

• Reserva

- Pago en el momento de reservar : 25% del importe del alquiler
- Pago del saldo : a la recepción de las llaves
- Fianza requerida : 571S/.*

• Alquiler

- Gastos incluidos
- Impuesto de estancias incluido
- Forfait limpieza suplementario : 114S/.*
- Prever suplemento para :
 - animales

[▶ Reservar](#)

[▶ Contactar al propietario](#)

Contacte directamente con los propietarios

Modalidades de pago aceptadas

- Giro bancario • Cheque bancario • Efectivo • Cheque de vacaciones

www.pe.iha.com

N° del anuncio

6814

[>> Reservar <<](#)

Contacto

Idiomas hablados



* Tasa de conversión a título informativo : 100€ = 117.29\$ = 89.59£ = 380.5S/.

N° del anuncio 6814

www.pe.iha.com

