

# Casa Rural Landévant "Plain-Pied TERRE et MER"



Casa Rural - Chalet con Encanto,  
individual, a ras del suelo, entrada  
particular, en un(a) Propiedad privada

Marco : lujoso, tranquilo

Capacidad : de 2 a 6 persona(s)

Dormitorio(s) : 3

Pieza(s) : 5



Amueblado de Turismo (4 estrellas)

Landévant - Morbihan (56) - Bretaña

Francia

Reserva : +33 (0) 297245641 (Francia)

N° del anuncio 57591

www.pe.iha.com



>> ALQUILERES DE VACACIONES

DE PARTICULAR A PARTICULAR

## Casa Rural



Casa Rural - Chalet con Encanto, individual, a ras del suelo, entrada particular, en un(a) Propiedad privada

- **Ideal para todo público, familia**
- **Vista :** despejada, sin vecinos, jardín/parque, pueblo
- **Marco :** lujoso, tranquilo
- **Exposición :** Sur

## Los extras

- **Parqueo :**  
Aparcamiento cubierto : 1 individual(es) cerrado(s). Aparcamiento no cubierto : 2 en la residencia.
- **Ventajas :**  
Mesa de ping-pong, 2 raqueta(s) de ping-pong, canasta, 5 bici(s), 2 tabla(s) de windsurf
- **instalaciones de bebé :**  
Comedor de bebé



Marco exterior

## Medios Ambientes y localización



### Ocio

- **Actividades de ocio a menos de 20 Km / 12 millas :**

Baño, barca a pedal, buceo, submarinismo, esquí náutico, jet ski, surf, windsurf, vela, kitesurf, piragüismo, golf, tenis, centro de equitación, poni club, MTB (itinerario circuito), carrovelismo, excursión en barco, paseo a caballo, karting, juego de bolos, baloncesto, caza, pesca, pesca con caña, pesca submarina

- **Encuadramiento :**

Escuela de vela, escuela de buceo, escuela de equitación

- **Zonas atractivas y relajación :**

Bar, discoteca, restaurante, cine, parque y jardín, parque de atracciones, zoo/parque de animales, reserva natural, centro de exposición, sitio histórico, festival, sauna, baño turco, Granja biológica

### Medio Ambiente

- **Sitio :**

Pista de patinaje 20km  
Mar/océano 15km  
Playa de arena 15km  
Playa de roca 15km  
Playa nudista 15km  
Piscina pública 15km  
Pista de tenis pública 200m  
Recorrido de golf 18 hoyos 20km  
Base aeronáutica 25km  
Anuncio de windsurf 300m  
Spot de surf 20km  
Base náutica 20km  
Río 4km  
Bosque 4km  
Puerto deportivo 20km  
Varadero 15km

- **Comodidades :**

Centro del pueblo 200m  
Alquiler de bici/MTB  
Alquiler de carro 15km  
Alquiler de barco 20km  
Panadería 200m  
Catering 200m  
Pequeños comercios 300m  
Supermercado 300m  
Peluquería 300m  
Correos 300m  
Banco 300m  
Cajero automático 300m  
Farmacia 500m  
Doctor 500m  
Enfermera 300m  
Hospital 25km



área de cocina

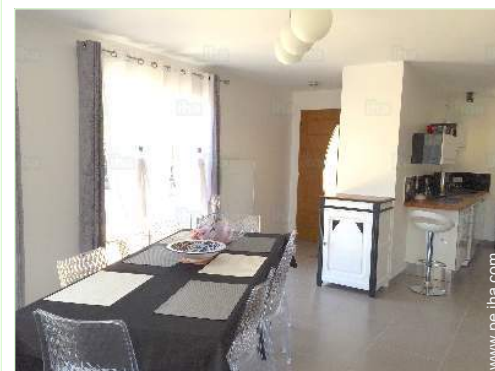

rincón comedor



sala de televisión

### Interior

- **Capacidad de alojamiento :**

de 2 a 6 persona(s)

- **Superficie habitable :**

120m<sup>2</sup>

- **Disposición interior :**

5 pieza(s), 3 dormitorio(s), 1 aseo, 1 WC, cuarto de estar 30m<sup>2</sup>, salón 19m<sup>2</sup>, gran cocina americana, comedor, rincón comedor, sala de televisión, sala de biblioteca, vestidor, recepción

- **litera-cama(s) :**

1 cama(s) king-size(s), 1 cama(s) de matrimonio(s) con baldaquín, 1 sofá cama 2 pers, 2 cama sencilla, 1 cuna, 2 posibilidad cama(s) suplementaria(s)

- **Confort :**

T.V., cadena de música, lector DVD, colección de libros, colección de películas, acceso internet, wifi, armario empotrado, ropero, radio-despertador, secador de pelo, radiador toallero, calefacción eléctrica, ventanal, cortinas, doble vidriera, persianas enrollables, alarma fuego, portal teledirigido

- **Electrodomésticos :**

Vajilla/cubiertos, utensilios de cocina, cafetera eléctrica, hervidor eléctrico, tostador, aparato de la raclette, parilla, placa eléctrica, horno, microondas, campana extractora, nevera, congelador, lavavajilla, lavadora, aspirador, plancha, tabla de planchar

### Exterior

- **Superficie terreno :**

800m<sup>2</sup>

- **Instalación exterior :**

Terraza 50m<sup>2</sup>

- **Marco exterior :**

Terreno cerrado, jardín 700m<sup>2</sup>, césped

- **Instalaciones exteriores :**

Salón de té, parrilla, mesa(s) de jardín, silla(s) de jardín, sombrilla, área de jardín, 2 tumbona(s)



cama sencilla

### Servicios

- **Colada :**

Sábanas, Manta(s), Almohada(s)

- **Casa :**

Limpieza inicial suplemento (+300S/.\*), Parqueo, Transferencia estación/aeropuerto suplemento

### Informaciones prácticas

- **Informaciones prácticas**

Niños bienvenidos

Animales aceptados bajo condiciones (informarse con el propietario)

Presencia en el lugar : animales domésticos

Cobertura teléfono móvil, transporte personal recomendado

Agua : caliente/fría

Tensión eléctrica : 110-120V / 60Hz

Corriente eléctrica : red (eléctrica)



cama(s) king-size(s)

Album de fotos - 1



Marco exterior



rincón comedor



área de cocina



sala de televisión



cama(s) king-size(s)

Album de fotos - 2

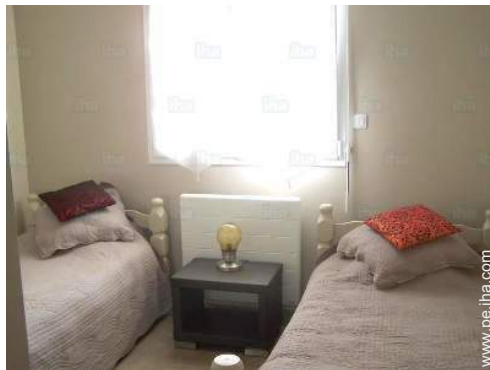

cama sencilla



cama(s) king-size(s)



aseo



aseo



Disposición interior



cuarto de estar



mar/océano



actividades de ocio cercanas



cerca



actividades balnearias cercanas

Album de fotos - 3



bosque



pesca



actividades de ocio cercanas



actividades de ocio cercanas



excursión en barco



mar/océano



playa de arena



catering



catering



festival



festival

### Localización

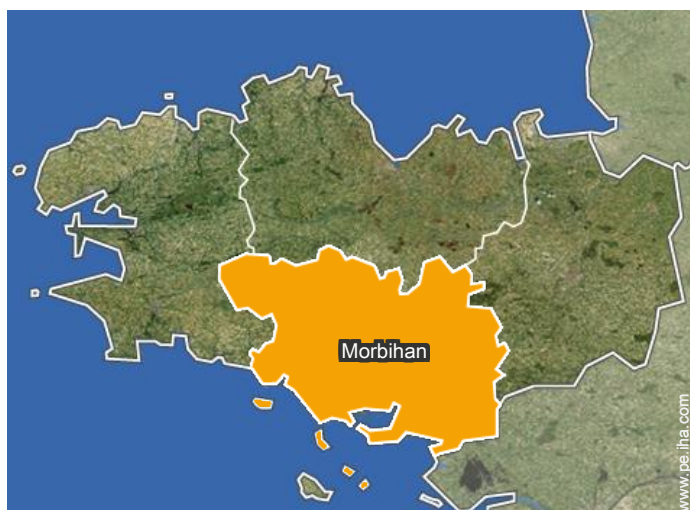

### Localización & acceso



Coordenadas GPS en grados, minutos, segundos: Latitud 47°46'4"N - Longitud 3°7'37"O ([Alojamiento](#))

#### Dirección

→ 14 Rue Mané Pages  
56690 Landévant

#### • Aeropuerto Lorient Bretagne Sud

→ Lorient, Morbihan, Bretaña, Francia  
→ Tiempo : 30'

#### • Estación de tren Auray

→ Auray, Morbihan, Bretaña, Francia  
→ Tiempo : 20'

#### • Estación de tren Lorient

→ Lorient, Morbihan, Bretaña, Francia  
→ Tiempo : 20'

- Lorient : (25km)
- Auray : (20km)
- Vannes : (37km)

### Contacto

Idiomas  
hablados



Calendario de disponibilidades - a partir de : febrero 2018

Feb	J	V	S	D	L	M	Mi	J	V	S	D	L	M	Mi	J	V	S	D	L	M	Mi	J	V	S	D	L	M	Mi
2018	1	2	3	4	5	6	7	8	9	10	11	12	13	14	15	16	17	18	19	20	21	22	23	24	25	26	27	28
																								-	-	-	-	-

Mar	J	V	S	D	L	M	Mi	J	V	S	D	L	M	Mi	J	V	S	D	L	M	Mi	J	V	S	D	L	M	Mi	J	V	S
2018	1	2	3	4	5	6	7	8	9	10	11	12	13	14	15	16	17	18	19	20	21	22	23	24	25	26	27	28	29	30	31
	-	-	-	-	-	-	-	-	-	-	-	-	-	-	-	-	-	-	-	-	-	-	-	-	-	-	-	-	-	-	-

Ab	D	L	M	Mi	J	V	S	D	L	M	Mi	J	V	S	D	L	M	Mi	J	V	S	D	L	M	Mi	J	V	S	D	L
2018	1	2	3	4	5	6	7	8	9	10	11	12	13	14	15	16	17	18	19	20	21	22	23	24	25	26	27	28	29	30
	-	-	-	-	-	-	-	-	-	-	-	-	-	-	-	-	-	-	-	-	-	-	-	-	-	-	-	-	-	-

May	M	Mi	J	V	S	D	L	M	Mi	J	V	S	D	L	M	Mi	J	V	S	D	L	M	Mi	J	V	S	D	L	M	Mi	J
2018	1	2	3	4	5	6	7	8	9	10	11	12	13	14	15	16	17	18	19	20	21	22	23	24	25	26	27	28	29	30	31
	-	-	-	-	-	-	-	-	-	-	-	-	-	-	-	-	-	-	-	-	-	-	-	-	-	-	-	-	-	-	-

Jun	V	S	D	L	M	Mi	J	V	S	D	L	M	Mi	J	V	S	D	L	M	Mi	J	V	S	D	L	M	Mi	J	V	S
2018	1	2	3	4	5	6	7	8	9	10	11	12	13	14	15	16	17	18	19	20	21	22	23	24	25	26	27	28	29	30
	-	-	-	-	-	-	-	-	-	-	-	-	-	-	-	-	-	-	-	-	-	-	-	-	-	-	-	-	-	-

Jul	D	L	M	Mi	J	V	S	D	L	M	Mi	J	V	S	D	L	M	Mi	J	V	S	D	L	M	Mi	J	V	S	D	L	M
2018	1	2	3	4	5	6	7	8	9	10	11	12	13	14	15	16	17	18	19	20	21	22	23	24	25	26	27	28	29	30	31
	-	-	-	-	-	-	-	-	-	-	-	-	-	-	-	-	-	-	-	-	-	-	-	-	-	-	-	-	-	-	-

Ag	Mi	J	V	S	D	L	M	Mi	J	V	S	D	L	M	Mi	J	V	S	D	L	M	Mi	J	V	S	D	L	M	Mi	J	V
2018	1	2	3	4	5	6	7	8	9	10	11	12	13	14	15	16	17	18	19	20	21	22	23	24	25	26	27	28	29	30	31
	-	-	-	-	-	-	-	-	-	-	-	-	-	-	-	-	-	-	-	-	-	-	-	-	-	-	-	-	-	-	-

Sep	S	D	L	M	Mi	J	V	S	D	L	M	Mi	J	V	S	D	L	M	Mi	J	V	S	D	L	M	Mi	J	V	S	D
2018	1	2	3	4	5	6	7	8	9	10	11	12	13	14	15	16	17	18	19	20	21	22	23	24	25	26	27	28	29	30
	-	-	-	-	-	-	-	-	-	-	-	-	-	-	-	-	-	-	-	-	-	-	-	-	-	-	-	-	-	-

Oct	L	M	Mi	J	V	S	D	L	M	Mi	J	V	S	D	L	M	Mi	J	V	S	D	L	M	Mi	J	V	S	D	L	M	Mi
2018	1	2	3	4	5	6	7	8	9	10	11	12	13	14	15	16	17	18	19	20	21	22	23	24	25	26	27	28	29	30	31
	-	-	-	-	-	-	-	-	-	-	-	-	-	-	-	-	-	-	-	-	-	-	-	-	-	-	-	-	-	-	-

Nov	J	V	S	D	L	M	Mi	J	V	S	D	L	M	Mi	J	V	S	D	L	M	Mi	J	V	S	D	L	M	Mi	J	V
2018	1	2	3	4	5	6	7	8	9	10	11	12	13	14	15	16	17	18	19	20	21	22	23	24	25	26	27	28	29	30
	-	-	-	-	-	-	-	-	-	-	-	-	-	-	-	-	-	-	-	-	-	-	-	-	-	-	-	-	-	-

Temporada Media
  Temporada Baja
  Temporada Alta
  Reservado



Casa Rural  
Landévant - Francia  
"Plain-Pied TERRE et MER"

9

[Reservar](#)

Calendario de disponibilidades - a partir de : noviembre 2018

Dic	S	D	L	M	Mi	J	V	S	D	L	M	Mi	J	V	S	D	L	M	Mi	J	V	S	D	L		
2018	1	2	3	4	5	6	7	8	9	10	11	12	13	14	15	16	17	18	19	20	21	22	23	24	25	26
	-	-	-	-	-	-	-	-	-	-	-	-	-	-	-	-	-	-	-	-	-	-	-	-	-	-

En	M	Mi	J	V	S	D	L	M	Mi	J	V	S	D	L	M	Mi	J	V	S	D	L	M	Mi	J		
2019	1	2	3	4	5	6	7	8	9	10	11	12	13	14	15	16	17	18	19	20	21	22	23	24	25	26
	-	-	-	-	-	-	-	-	-	-	-	-	-	-	-	-	-	-	-	-	-	-	-	-	-	-

■ Temporada Media     
 ■ Temporada Baja     
 ■ Temporada Alta     
 ■ Reservado

Mes : [Siguiente >>](#)

Precios del alquiler - Casa Rural - Chalet con Encanto - de 2 a 6 Persona(s)

Precios	Noche	Fin de semana	Semana	2 semanas	Mes
<span style="color: #90EE90;">■</span> Temporada Baja	-	1402S/.*	2203S/.* (Sábado)	-	-
<span style="color: #ADD8E6;">■</span> Temporada Media	-	1402S/.*	2364S/.* (Sábado)	-	-
<span style="color: #FF6347;">■</span> Temporada Alta	-	-	3125S/.* (Sábado)	-	-

(Día de llegada)

[Reservar](#)

Condiciones de reservas

• Reserva

- Pago en el momento de reservar : 361S/.\*
- Pago del saldo : a la recepción de las llaves
- Fianza requerida : 1402S/.\*

• Alquiler

- Gastos incluidos
- Prever suplemento para : - animales

[▶ Reservar](#)

[▶ Contactar al propietario](#)

Modalidades de pago aceptadas

- Cheque bancario • Efectivo

Contacte directamente con los propietarios

[www.pe.iha.com](http://www.pe.iha.com)  
**N° del anuncio**  
**57591**  
**>> Reservar <<**

Contacto

Idiomas hablados

\* Tasa de conversión a título informativo : 100€ = 123.46\$ = 88.94£ = 400.61S/.

N° del anuncio 57591

[www.pe.iha.com](http://www.pe.iha.com)

