

# Casa Rural Le Thor "Sorgue Saint Jean"



Casa Rural - Casa de Campo,  
adosado/a, de 1 planta, entrada  
particular, en un(a) Propiedad privada

Marco : los pies en el agua, sereno

Capacidad : de 1 a 6 persona(s)

Dormitorio(s) : 2

Pieza(s) : 4

Le Thor - Vaucluse (84) - Provenza-Alpes-Costa Azul  
Francia

Reserva : +33 (0) 4 90 38 49 31 (Francia)

N° del anuncio 6830

[www.pe.ih.com](http://www.pe.ih.com)



>> ALQUILERES DE VACACIONES

DE PARTICULAR A PARTICULAR

## Casa Rural



Casa Rural - Casa de Campo, adosado/a, de 1 planta, entrada particular, en un(a) Propiedad privada

- Ideal para todo público
- Vista : sin vecinos, campo, piscina, jardín/parque, río
- Marco : los pies en el agua, sereno
- Exposición : Sur

## Los extras

- Piscina :  
Piscina privada, rectangular (largura 6m, anchura 3m), acceso por escalera de mano, seguridad niño (abierta desde '15 mayo' hasta '15 septiembre')
- Parqueo :  
Aparcamiento cubierto : 2 cobertizo carro.
- Ventajas :  
Mesa de ping-pong, terreno de petanca



cuarto de estar

## Medios Ambientes y localización



Campo Golf Equitación Pesca



Cultura

### Ocio

- Actividades de ocio a menos de 20 Km / 12 millas :

Baño, barca a pedal, piragüismo, golf, tenis, centro de equitación, poni club, caminata, escalada, MTB (itinerario circuito), paseo a caballo, karting, juego de bolos, baloncesto, balónvolea, caza, acrobanché, pesca, terreno de petanca

- Zonas atractivas y relajación :

Bar, restaurante, cine de verano, parque y jardín, centro de exposición, galería de arte, sitio histórico, museo, festival, antigüedades y brocante, tienda de artesanía, bodega y degustación de vino, hipódromo, sauna, baño turco, centro de rehabilitación, centro de belleza, gimnasio

### Medio Ambiente

- Sitio :  
Piscina pública 2km  
Pista de tenis pública 2km  
Recorrido de golf 18 hoyos 5km  
Río <50m  
Bosque 25km  
Cadena montañosa 20km  
Vía ferrata 10km
- Comodidades :  
El centro 2km  
Parada/estación de guagua 2km  
Alquiler de bici/MTB 2,5km  
Alquiler de carro 3km  
Panadería 2km  
Catering 2,5km  
Pequeños comercios 2km  
Supermercado 3km  
Peluquería 2km  
Correos 3km  
Banco 3km  
Cajero automático 3km  
Farmacia 2km  
Doctor 2km  
Hospital 10km



habitación principal



entresuelo

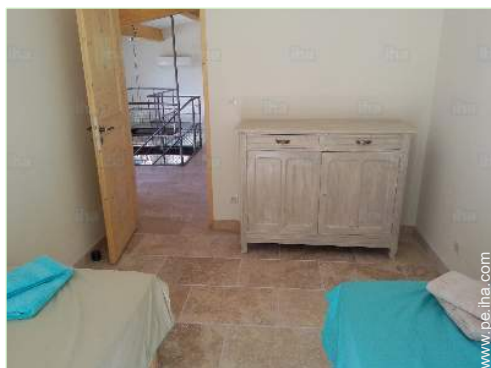

habitación

## Interior

- **Capacidad de alojamiento :**

de 1 a 6 persona(s)

- **Superficie habitable :**

80m<sup>2</sup>

- **Disposición interior :**

4 pieza(s), 2 dormitorio(s), 1 aseo, 1 WC, cuarto de estar 20m<sup>2</sup>, área de cocina, rincón comedor, entresuelo, sala de televisión, lavadero

- **litera-cama(s) :**

1 cama(s) king-size(s), 1 sofá cama 2 pers, 2 cama sencilla, 1 cuna

- **Confort :**

T.V., lector DVD, juego de salón, enchufe antena t.v., cable/satélite, acceso internet alta velocidad, armario, ropero, secador de pelo, integralmente climatizado, doble vidriera, portal teledirigido

- **Electrodomésticos :**

Vajilla/cubiertos, utensilios de cocina, cafetera eléctrica, hervidor eléctrico, tostador, placa eléctrica, horno, microondas, campana extractora, nevera, congelador, lavavajilla, lavadora, aspirador, plancha, tabla de planchar

## Exterior

- **Superficie terreno :**

1 ha

- **Instalación exterior :**

Terraza 20m<sup>2</sup>, pérgola 20m<sup>2</sup>

- **Marco exterior :**

Césped > 1000m<sup>2</sup>, parque arbolado 1 ha, río

- **Instalaciones exteriores :**

Cenador, sombrilla, área de jardín, 2 tumbona(s)

## Servicios

- **Colada :**

Sábanas suplemento (1 X / por semana +40S/.\*), Toallas suplemento (1 X / por semana +24S/.\*), Edredón(es), Almohada(s)

- **Casa :**

Limpieza suplemento (1 X / por semana +240S/.\*), Servicio de mantenimiento jardín/piscina, Portero/conserje, Parqueo

## Informaciones prácticas

- **Informaciones prácticas**

Niños bienvenidos

Animales no aceptados

Alquiler no fumador, cobertura teléfono

móvil, transporte personal recomendado

Agua : caliente/fría

Corriente eléctrica : red (eléctrica)



sala de televisión



Album de fotos - 1



cuarto de estar



entresuelo



habitación principal



habitación



sala de televisión



### Localización



### Localización & acceso



Coordenadas GPS en grados, minutos, segundos: Latitud 43°56'10"N - Longitud 5° 2'1"E (Alojamiento)

#### Dirección

→ 279 chemin Saint Jean  
84250 Le Thor

#### ● Estación de guagua L'Isle sur la Sorgue

→ L'Isle-sur-la-Sorgue, Vaucluse,  
Provenza-Alpes-Costa Azul, Francia  
→ Distancia : 5km

#### ● Aeropuerto Marseille Provence

→ Marsella, Bocas del Ródano, Provenza-  
Alpes-Costa Azul, Francia  
→ Distancia : 70km  
→ Tiempo : 1h

#### ● Estación de tren Avignon TGV

→ Aviñón, Vaucluse, Provenza-Alpes-  
Costa Azul, Francia  
→ Distancia : 30km

- L'Isle-sur-la-Sorgue : (5km)
- Aviñón : (29km)
- Gordes : (25km)

### Contacto

Idiomas  
hablados



Calendario de disponibilidades - a partir de : febrero 2018

Feb	J	V	S	D	L	M	Mi	J	V	S	D	L	M	Mi	J	V	S	D	L	M	Mi	J	V	S	D	L	M	Mi	
2018	1	2	3	4	5	6	7	8	9	10	11	12	13	14	15	16	17	18	19	20	21	22	23	24	25	26	27	28	
																								-	-	-	-	-	-

Mar	J	V	S	D	L	M	Mi	J	V	S	D	L	M	Mi	J	V	S	D	L	M	Mi	J	V	S	D	L	M	Mi	J	V	S
2018	1	2	3	4	5	6	7	8	9	10	11	12	13	14	15	16	17	18	19	20	21	22	23	24	25	26	27	28	29	30	31
	-	-	-	-	-	-	-	-	-	-	-	-	-	-	-	-	-	-	-	-	-	-	-	-	-	-	-	-	-	-	-

Ab	D	L	M	Mi	J	V	S	D	L	M	Mi	J	V	S	D	L	M	Mi	J	V	S	D	L	M	Mi	J	V	S	D	L
2018	1	2	3	4	5	6	7	8	9	10	11	12	13	14	15	16	17	18	19	20	21	22	23	24	25	26	27	28	29	30
	-	-	-	-	-	-	-	-	-	-	-	-	-	-	-	-	-	-	-	-	-	-	-	-	-	-	-	-	-	-

May	M	Mi	J	V	S	D	L	M	Mi	J	V	S	D	L	M	Mi	J	V	S	D	L	M	Mi	J	V	S	D	L	M	Mi	J
2018	1	2	3	4	5	6	7	8	9	10	11	12	13	14	15	16	17	18	19	20	21	22	23	24	25	26	27	28	29	30	31
	-	-	-	-	-	-	-	-	-	-	-	-	-	-	-	-	-	-	-	-	-	-	-	-	-	-	-	-	-	-	-

Jun	V	S	D	L	M	Mi	J	V	S	D	L	M	Mi	J	V	S	D	L	M	Mi	J	V	S	D	L	M	Mi	J	V	S
2018	1	2	3	4	5	6	7	8	9	10	11	12	13	14	15	16	17	18	19	20	21	22	23	24	25	26	27	28	29	30
	-	-	-	-	-	-	-	-	-	-	-	-	-	-	-	-	-	-	-	-	-	-	-	-	-	-	-	-	-	-

Jul	D	L	M	Mi	J	V	S	D	L	M	Mi	J	V	S	D	L	M	Mi	J	V	S	D	L	M	Mi	J	V	S	D	L	M
2018	1	2	3	4	5	6	7	8	9	10	11	12	13	14	15	16	17	18	19	20	21	22	23	24	25	26	27	28	29	30	31
	-	-	-	-	-	-	-	-	-	-	-	-	-	-	-	-	-	-	-	-	-	-	-	-	-	-	-	-	-	-	-

Ag	Mi	J	V	S	D	L	M	Mi	J	V	S	D	L	M	Mi	J	V	S	D	L	M	Mi	J	V	S	D	L	M	Mi	J	V
2018	1	2	3	4	5	6	7	8	9	10	11	12	13	14	15	16	17	18	19	20	21	22	23	24	25	26	27	28	29	30	31
	-	-	-	-	-	-	-	-	-	-	-	-	-	-	-	-	-	-	-	-	-	-	-	-	-	-	-	-	-	-	-

Sep	S	D	L	M	Mi	J	V	S	D	L	M	Mi	J	V	S	D	L	M	Mi	J	V	S	D	L	M	Mi	J	V	S	D
2018	1	2	3	4	5	6	7	8	9	10	11	12	13	14	15	16	17	18	19	20	21	22	23	24	25	26	27	28	29	30
	-	-	-	-	-	-	-	-	-	-	-	-	-	-	-	-	-	-	-	-	-	-	-	-	-	-	-	-	-	-

Oct	L	M	Mi	J	V	S	D	L	M	Mi	J	V	S	D	L	M	Mi	J	V	S	D	L	M	Mi	J	V	S	D	L	M	Mi
2018	1	2	3	4	5	6	7	8	9	10	11	12	13	14	15	16	17	18	19	20	21	22	23	24	25	26	27	28	29	30	31
	-	-	-	-	-	-	-	-	-	-	-	-	-	-	-	-	-	-	-	-	-	-	-	-	-	-	-	-	-	-	-

Nov	J	V	S	D	L	M	Mi	J	V	S	D	L	M	Mi	J	V	S	D	L	M	Mi	J	V	S	D	L	M	Mi	J	V
2018	1	2	3	4	5	6	7	8	9	10	11	12	13	14	15	16	17	18	19	20	21	22	23	24	25	26	27	28	29	30
	-	-	-	-	-	-	-	-	-	-	-	-	-	-	-	-	-	-	-	-	-	-	-	-	-	-	-	-	-	-



Calendario de disponibilidades - a partir de : noviembre 2018

Dic	S	D	L	M	Mi	J	V	S	D	L	M	Mi	J	V	S	D	L	M	Mi	J	V	S	D	L							
2018	1	2	3	4	5	6	7	8	9	10	11	12	13	14	15	16	17	18	19	20	21	22	23	24	25	26	27	28	29	30	31
-	-	-	-	-	-	-	-	-	-	-	-	-	-	-	-	-	-	-	-	-	-	-	-	-	-	-	-	-	-	-	

En	M	Mi	J	V	S	D	L	M	Mi	J	V	S	D	L	M	Mi	J	V	S	D	L	M	Mi	J							
2019	1	2	3	4	5	6	7	8	9	10	11	12	13	14	15	16	17	18	19	20	21	22	23	24	25	26	27	28	29	30	31
-	-	-	-	-	-	-	-	-	-	-	-	-	-	-	-	-	-	-	-	-	-	-	-	-	-	-	-	-	-	-	

Mes : [Siguiente >>](#)

Precios del alquiler - Casa Rural - Casa de Campo - de 1 a 6 Persona(s)

Precios	Noche	Fin de semana	Semana	2 semanas	Mes
 Temporada Media	-	-	4006S/.* (Sábado)	-	-
 Temporada Alta	-	-	5208S/.* (Sábado)	-	-

(Día de llegada)

[Reservar](#)

Condiciones de reservas

• Reserva

- Pago en el momento de reservar : 25% del importe del alquiler
- Pago del saldo : 1 semana antes de la estancia
- Fianza requerida : 4006S/.\*

• Alquiler

- Gastos suplementarios
- Impuesto de estancias incluido
- Forfait limpieza suplementario : 240S/.\*

[▶ Reservar](#)

[▶ Contactar al propietario](#)

Contacto

Idiomas hablados



Modalidades de pago aceptadas

- Giro bancario • Cheque bancario

Contacte directamente con los propietarios

[www.pe.iha.com](http://www.pe.iha.com)  
N° del anuncio  
6830  
[>> Reservar <<](#)

\* Tasa de conversión a título informativo : 100€ = 123.46\$ = 88.94£ = 400.61S/.

N° del anuncio 6830

[www.pe.iha.com](http://www.pe.iha.com)

