

# Casa Rural Mosteiros Finca



Casa Rural - Finca, individual, de 2 plantas, entrada particular, en un(a) Propiedad

Marco : bucólico, tranquilo

Capacidad : de 1 a 6 persona(s)

Dormitorio(s) : 3

Pieza(s) : 5

Mosteiros - Isla de São Miguel - Grupo Oriental

Azores

Nº del anuncio 16415

[www.pe.ih.com](http://www.pe.ih.com)



>> ALQUILERES DE VACACIONES

DE PARTICULAR A PARTICULAR



## Casa Rural



Casa Rural - Finca, individual, de 2 plantas, entrada particular, en un(a) Propiedad

- **Ideal para pareja, familia**
- **Vista :** panorámica, despejada, mar/océano, montaña, piscina, puerto
- **Marco :** bucólico, tranquilo
- **Exposición :** Noroeste

## Los extras

### • Piscina :

Piscina en la residencia, rectangular (largura 10m, anchura 5m), sistema de iluminación, acceso por la escalera, acceso por escalera de mano, ducha exterior (abierto desde '01 enero' hasta '31 diciembre')

### • Parqueo :

Aparcamiento no cubierto

### • instalaciones de bebé :

Comedor de bebé, bañera bebé, orinal bebé



la casa

## Medios Ambientes y localización



Mar

### Ocio

- **Actividades de ocio a menos de 20 Km / 12 millas :**

Baño, caminata, parapente, paseo a caballo, pesca

### Medio Ambiente

#### • Sitio :

Mar/océano 200m  
Playa de arena 1km  
Playa de guijarro 500m  
Playa de roca 800m  
Cala 500m  
Recorrido de golf 18 hoyos 30km  
Lago 10km  
Bosque 5km  
Cadena montañosa 5km  
Puerto deportivo 30km

#### • Comodidades :

Centro del pueblo 300m  
Parada/estación de guagua 300m  
Panadería 100m  
Catering <50m  
Pequeños comercios 100m  
Supermercado 100m  
Cajero automático 300m  
Farmacia 100m



vista de conjunto



Piscina



comedor

## Interior

- **Capacidad de alojamiento :**

de 1 a 6 persona(s) (6 adultos)

- **Superficie habitable :**

200m<sup>2</sup>

- **Disposición interior :**

5 pieza(s), 3 dormitorio(s), 2 cuarto de baño, cuarto de estar 35m<sup>2</sup>, cocina independiente, comedor, despacho, patio

- **litera-cama(s) :**

2 cama de matrimonio, 2 cama sencilla

- **Confort :**

T.V., juego de salón, enchufe antena t.v., cable/satélite, armario, armario empotrado, ropero, cortinas, doble vidriera, persianas enrollables, digicode, alarma robo

- **Electrodomésticos :**

Vajilla/cubiertos, utensilios de cocina, placa eléctrica, horno, microondas, campana extractora, nevera, congelador, lavavajilla, lavadora, aspirador, plancha, tabla de planchar

## Exterior

- **Superficie terreno :**

1500m<sup>2</sup>

- **Instalación exterior :**

Terraza 100m<sup>2</sup>, terraza cubierta 12m<sup>2</sup>

- **Marco exterior :**

Patio privado 50m<sup>2</sup>, terreno cerrado 1000m<sup>2</sup>, jardín 20m<sup>2</sup>, césped 50m<sup>2</sup>, huerta 500m<sup>2</sup>

- **Instalaciones exteriores :**

Mesa(s) de jardín, silla(s) de jardín, sombrilla, reposera(s), ducha exterior



instalación interior

## Servicios

- **Colada :**

Sábanas (1 X / por semana), Toallas (1 X / por semana), Ropa blanca (1 X / por semana), Manta(s), Almohada(s)

- **Casa :**

Limpieza suplemento (1 X / por semana +153S/\*), Limpieza inicial, Servicio de mantenimiento jardín/piscina (1 X / por semana)

## Informaciones prácticas

- **Informaciones prácticas**

Niños bienvenidos  
Animales no aceptados  
Cobertura teléfono móvil, transporte personal recomendado  
Agua : caliente/fría  
Tensión eléctrica : 220V / 60Hz

- **Admisión para personas discapacitadas**

Acceso con silla de ruedas



cuarto de estar

Album de fotos - 1



la casa



Piscina



vista de conjunto



comedor



cuarto de estar

Album de fotos - 2



instalación interior

habitación principal



habitación principal

habitación



habitación

habitación joven

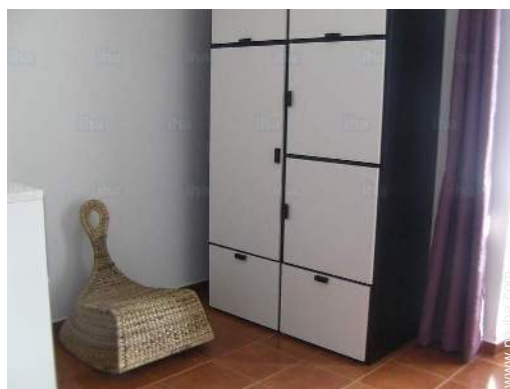

habitación joven

Album de fotos - 3



despacho

cocina



cuarto de baño

vista desde la casa



vista panorámica

vista mar



vista sobre el océano

### Localización



### Localización & acceso



Coordenadas GPS en grados, minutos, segundos: Latitud 37°53'40"N - Longitud 25°49'12"O (Alojamiento)

#### Dirección

→ Rua das Laranjeiras, 18  
9555 Mosteiros

#### • Aeropuerto João Paulo II

→ Ponta Delgada, Isla de São Miguel,  
Grupo Oriental, Azores  
→ Distancia : 35km  
→ Tiempo : 40'

- Ponta Delgada : (35km)
- Capelas : (22km)

### Contacto

Idiomas  
hablados



Calendario de disponibilidades - a partir de : abril 2019

Ab	L	M	Mi	J	V	S	D	L	M	Mi	J	V	S	D	L	M	Mi	J	V	S	D	L	M							
2019	1	2	3	4	5	6	7	8	9	10	11	12	13	14	15	16	17	18	19	20	21	22	23	24	25	26	27	28	29	30

May	Mi	J	V	S	D	L	M	Mi	J	V	S	D	L	M	Mi	J	V	S	D	L	M	Mi	J	V							
2019	1	2	3	4	5	6	7	8	9	10	11	12	13	14	15	16	17	18	19	20	21	22	23	24	25	26	27	28	29	30	31
	-	-	-	-	-	-	-	-	-	-	-	-	-	-	-	-	-	-	-	-	-	-	-	-	-	-	-	-	-	-	

Jun	S	D	L	M	Mi	J	V	S	D	L	M	Mi	J	V	S	D	L	M	Mi	J	V	S	D							
2019	1	2	3	4	5	6	7	8	9	10	11	12	13	14	15	16	17	18	19	20	21	22	23	24	25	26	27	28	29	30
	-	-	-	-	-	-	-	-	-	-	-	-	-	-	-	-	-	-	-	-	-	-	-	-	-	-	-	-	-	-

Jul	L	M	Mi	J	V	S	D	L	M	Mi	J	V	S	D	L	M	Mi	J	V	S	D	L	M	Mi							
2019	1	2	3	4	5	6	7	8	9	10	11	12	13	14	15	16	17	18	19	20	21	22	23	24	25	26	27	28	29	30	31
	-	-	-	-	-	-	-	-	-	-	-	-	-	-	-	-	-	-	-	-	-	-	-	-	-	-	-	-	-	-	

Ag	J	V	S	D	L	M	Mi	J	V	S	D	L	M	Mi	J	V	S	D	L	M	Mi	J	V	S							
2019	1	2	3	4	5	6	7	8	9	10	11	12	13	14	15	16	17	18	19	20	21	22	23	24	25	26	27	28	29	30	31
	-	-	-	-	-	-	-	-	-	-	-	-	-	-	-	-	-	-	-	-	-	-	-	-	-	-	-	-	-	-	

Sep	D	L	M	Mi	J	V	S	D	L	M	Mi	J	V	S	D	L	M	Mi	J	V	S	D	L							
2019	1	2	3	4	5	6	7	8	9	10	11	12	13	14	15	16	17	18	19	20	21	22	23	24	25	26	27	28	29	30
	-	-	-	-	-	-	-	-	-	-	-	-	-	-	-	-	-	-	-	-	-	-	-	-	-	-	-	-	-	-

Oct	M	Mi	J	V	S	D	L	M	Mi	J	V	S	D	L	M	Mi	J	V	S	D	L	M	Mi	J							
2019	1	2	3	4	5	6	7	8	9	10	11	12	13	14	15	16	17	18	19	20	21	22	23	24	25	26	27	28	29	30	31
	-	-	-	-	-	-	-	-	-	-	-	-	-	-	-	-	-	-	-	-	-	-	-	-	-	-	-	-	-	-	

Nov	V	S	D	L	M	Mi	J	V	S	D	L	M	Mi	J	V	S	D	L	M	Mi	J	V	S							
2019	1	2	3	4	5	6	7	8	9	10	11	12	13	14	15	16	17	18	19	20	21	22	23	24	25	26	27	28	29	30
	-	-	-	-	-	-	-	-	-	-	-	-	-	-	-	-	-	-	-	-	-	-	-	-	-	-	-	-	-	-

Dic	D	L	M	Mi	J	V	S	D	L	M	Mi	J	V	S	D	L	M	Mi	J	V	S	D	L	M							
2019	1	2	3	4	5	6	7	8	9	10	11	12	13	14	15	16	17	18	19	20	21	22	23	24	25	26	27	28	29	30	31
	-	-	-	-	-	-	-	-	-	-	-	-	-	-	-	-	-	-	-	-	-	-	-	-	-	-	-	-	-	-	

En	Mi	J	V	S	D	L	M	Mi	J	V	S	D	L	M	Mi	J	V	S	D	L	M	Mi	J	V							
2020	1	2	3	4	5	6	7	8	9	10	11	12	13	14	15	16	17	18	19	20	21	22	23	24	25	26	27	28	29	30	31
	-	-	-	-	-	-	-	-	-	-	-	-	-	-	-	-	-	-	-	-	-	-	-	-	-	-	-	-	-	-	

 Reservado  Temporada Alta



Calendario de disponibilidades - a partir de : enero 2020

Feb	S	D	L	M	Mi	J	V	S	D	L	M	Mi	J	V	S	D	L	M	Mi	J	V	S	D	L	M	Mi	J	V	S
2020	1	2	3	4	5	6	7	8	9	10	11	12	13	14	15	16	17	18	19	20	21	22	23	24	25	26	27	28	29
	-	-	-	-	-	-	-	-	-	-	-	-	-	-	-	-	-	-	-	-	-	-	-	-	-	-	-	-	-

Mar	D	L	M	Mi	J	V	S	D	L	M	Mi	J	V	S	D	L	M	Mi	J	V	S	D	L	M							
2020	1	2	3	4	5	6	7	8	9	10	11	12	13	14	15	16	17	18	19	20	21	22	23	24	25	26	27	28	29	30	31
	-	-	-	-	-	-	-	-	-	-	-	-	-	-	-	-	-	-	-	-	-	-	-	-	-	-	-	-	-	-	



Reservado



Temporada Alta

Mes : [Siguiete >>](#)

Precios del alquiler - Casa Rural - Finca - de 1 a 6 Persona(s)

Precios	Noche	Fin de semana	Semana	2 semanas	Mes
Temporada Alta	-	-	4772S/.*	-	-

[Reservar](#)

Condiciones de reservas

• Reserva

- Pago en el momento de reservar : 25% del importe del alquiler
- Pago del saldo : 2 semanas antes de la estancia
- Fianza requerida : 1193S/.\*

• Alquiler

- Gastos incluidos
- Forfait limpieza incluido

[▶ Reservar](#)

[▶ Contactar al propietario](#)

Modalidades de pago aceptadas

- Giro bancario • Efectivo

Contacte directamente con los propietarios

[www.pe.iha.com](http://www.pe.iha.com)

N° del anuncio

16415

[>> Reservar <<](#)

Contacto

Idiomas  
hablados



\* Tasa de conversión a título informativo : 100€ = 116.85\$ = 89£ = 382.36S/.

N° del anuncio 16415

[www.pe.iha.com](http://www.pe.iha.com)

