

Casa Rural Saint-Jouin-Bruneval Cabaña Chalet

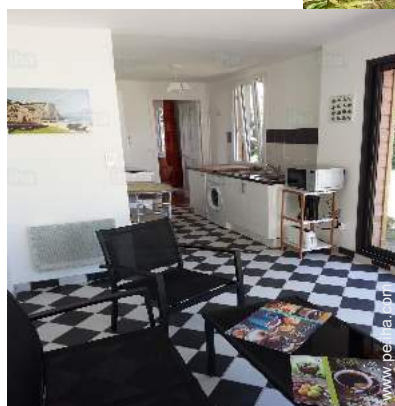

Casa Rural - Cabaña Chalet,
individual, a ras del suelo en un(a) Aldea

Marco : calma, rural

Capacidad : 4 persona(s)

Dormitorio(s) : 1

Pieza(s) : 3



Amueblado de Turismo

Saint-Jouin-Bruneval - Sena Marítimo (76) - Alta Normandía
Francia

Reserva : +33 (0) 2 35 20 85 59 (Francia)

N° del anuncio 72000

www.pe.ih.com



Casa Rural



Casa Rural - Cabaña Chalet, individual, a ras del suelo en un(a) Aldea

- **Ideal para todo público, pareja**
- **Vista :** sin vecinos, campo, jardín/parque, campos agrícolas
- **Marco :** calma, rural

Los extras

- **Parqueo :**
Aparcamiento cubierto : 1 cobertizo carro.



cocina independiente

Medios Ambientes y localización

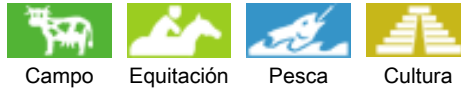

Campo Equitación Pesca Cultura

Ocio

- **Actividades de ocio a menos de 20 Km / 12 millas :**

Baño, submarinismo, golf, tenis, centro de equitación, poni club, camino para pasear, sendero costero/forestal, caminata, excursión en barco, paseo a caballo, juego de bolos, tiro al plato, caza, pesca, pesca con caña, pesca submarina, terreno de petanca

- **Encuadramiento :**

Escuela de vela, escuela de tenis, escuela de equitación

- **Zonas atractivas y relajación :**

Bar, discoteca, restaurante, cine, parque y jardín, parque de atracciones, sitio histórico, museo, antigüedades y brocante, tienda de artesanía, bodega y degustación de vino, casino, sauna, baño turco

Medio Ambiente

- **Sitio :**

Pista de patinaje 20km
Piscina climatizada 7,5km
Mar/océano 2,5km
Playa de arena 2,5km
Playa de guijarro 2,5km
Piscina pública 7,5km
Pista de tenis pública 2,5km
Recorrido de golf 18 hoyos 10km
Base náutica
Acantilado 2,5km
Puerto deportivo

- **Comodidades :**

Centro del pueblo 1,5km
Parada/estación de guagua 1,5km
Panadería 1,5km
Catering 1,5km
Pequeños comercios 1,5km
Supermercado 3km
Peluquería 1,5km
Cibercafé 10km
Correos 1,5km
Banco 3km
Cajero automático 3km
Farmacia 3km
Doctor 1,5km
Enfermera 1,5km
Hospital 15km

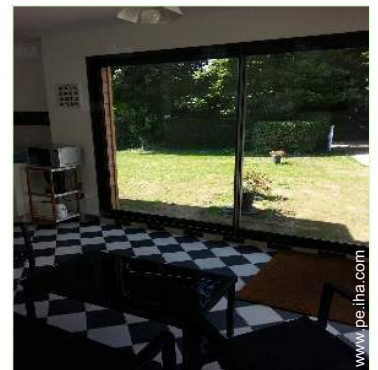

vista sobre el jardín/parque



Disposición interior

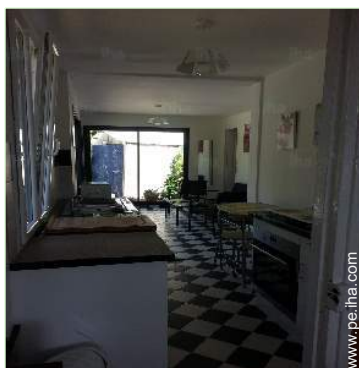

cocina independiente

Interior

- **Capacidad de alojamiento :**
4 persona(s) (3 adultos, 1 niño(s))
- **Superficie habitable :**
50m²
- **Disposición interior :**
3 pieza(s), 1 dormitorio(s), 1 aseo, 1 WC, cuarto de estar 25m², salón, cocina independiente, comedor, rincón chimenea, sala de televisión, veranda
- **litera-cama(s) :**
1 cama de matrimonio, 1 sofá cama 2 pers, 1 cuna
- **Confort :**
Chimenea, T.V., colección de libros, enchufe antena t.v., armario, ropero, radiador toallero, calefacción eléctrica, cortinas, doble vidriera
- **Electrodomésticos :**
Vajilla/cubiertos, utensilios de cocina, cafetera, cafetera eléctrica, tostador, exprimidor, aparato de la raclette, placa eléctrica, horno, microondas, nevera, congelador, lavadora, aspirador, plancha, tabla de planchar

Exterior

- **Superficie terreno :**
500m²
- **Instalación exterior :**
Terraza 20m², terraza cubierta 13m²
- **Marco exterior :**
Terreno cerrado 500m², jardín, césped
- **Instalaciones exteriores :**
Parrilla, mesa(s) de jardín, 4 silla(s) de jardín, sombrilla, área de jardín, 2 tumbona(s), mecedora(s)



salón

Servicios

- **Colada :**
Sábanas suplemento, Manta(s), Almohada(s)
- **Casa :**
Limpieza inicial suplemento (+191S/.*)

Informaciones prácticas

- **Informaciones prácticas**
Cobertura teléfono móvil, transporte personal recomendado



vista de conjunto

Album de fotos - 1



cocina independiente



Disposición interior



vista sobre el jardín/parque

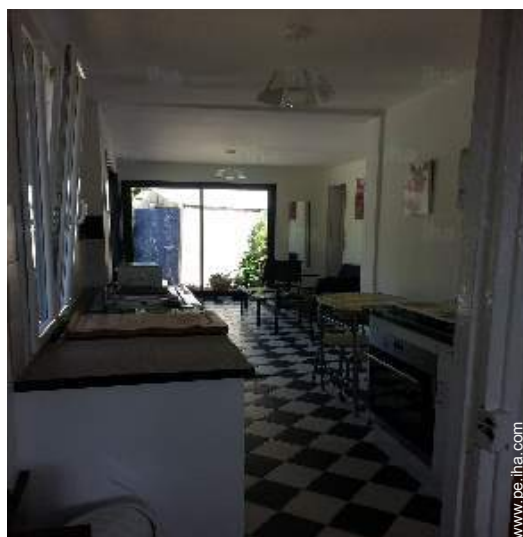

cocina independiente



vista de conjunto

Album de fotos - 2



salón



habitación



aseo

aseo



jardín



vista desde la terraza cubierta



cerca



Album de fotos - 3



cerca



Zonas atractivas y relajación



Ciudades cercanas

cerca

Localización



Localización & acceso



Coordenadas GPS en grados, minutos, segundos: Latitud 49°38'23"N - Longitud 0°10'1"E ([Alojamiento](#))

Dirección

→ 24 rue Claude Legros
76280 Saint-Jouin-Bruneval

• Aeropuerto Le Havre Octeville

→ Le Havre, Sena Marítimo, Alta Normandía, Francia
→ Distancia : 10km
→ Tiempo : 10'

• Estación de tren Bréauté Beuzeville

→ Bréauté, Sena Marítimo, Alta Normandía, Francia
→ Distancia : 19km
→ Tiempo : 20'

• Autopista (salida) A29

→ Saint-Romain-de-Colbosc, Sena Marítimo, Alta Normandía, Francia
→ Distancia : 22km

→ Tiempo : 30'

- Étretat : (10km)
- Fécamp : (20km)
- Deauville : (33km)

Contacto

Idiomas hablados



Calendario de disponibilidades - a partir de : octubre 2019

Oct	M	Mi	J	V	S	D	L	M	Mi	J	V	S	D	L	M	Mi	J	V	S	D	L	M	Mi	J	V	S	D	L	M	Mi	J
2019	1	2	3	4	5	6	7	8	9	10	11	12	13	14	15	16	17	18	19	20	21	22	23	24	25	26	27	28	29	30	31
																				-	-	-	-	-	-	-	-	-	-	-	-

Nov	V	S	D	L	M	Mi	J	V	S	D	L	M	Mi	J	V	S	D	L	M	Mi	J	V	S							
2019	1	2	3	4	5	6	7	8	9	10	11	12	13	14	15	16	17	18	19	20	21	22	23	24	25	26	27	28	29	30
	-	-	-	-	-	-	-	-	-	-	-	-	-	-	-	-	-	-	-	-	-	-	-	-	-	-	-	-	-	-

Dic	D	L	M	Mi	J	V	S	D	L	M	Mi	J	V	S	D	L	M	Mi	J	V	S	D	L	M							
2019	1	2	3	4	5	6	7	8	9	10	11	12	13	14	15	16	17	18	19	20	21	22	23	24	25	26	27	28	29	30	31
	-	-	-	-	-	-	-	-	-	-	-	-	-	-	-	-	-	-	-	-	-	-	-	-	-	-	-	-	-	-	

En	Mi	J	V	S	D	L	M	Mi	J	V	S	D	L	M	Mi	J	V	S	D	L	M	Mi	J	V							
2020	1	2	3	4	5	6	7	8	9	10	11	12	13	14	15	16	17	18	19	20	21	22	23	24	25	26	27	28	29	30	31
	-	-	-	-	-	-	-	-	-	-	-	-	-	-	-	-	-	-	-	-	-	-	-	-	-	-	-	-	-	-	

Feb	S	D	L	M	Mi	J	V	S	D	L	M	Mi	J	V	S	D	L	M	Mi	J	V	S							
2020	1	2	3	4	5	6	7	8	9	10	11	12	13	14	15	16	17	18	19	20	21	22	23	24	25	26	27	28	29
	-	-	-	-	-	-	-	-	-	-	-	-	-	-	-	-	-	-	-	-	-	-	-	-	-	-	-	-	-

Mar	D	L	M	Mi	J	V	S	D	L	M	Mi	J	V	S	D	L	M	Mi	J	V	S	D	L	M							
2020	1	2	3	4	5	6	7	8	9	10	11	12	13	14	15	16	17	18	19	20	21	22	23	24	25	26	27	28	29	30	31
	-	-	-	-	-	-	-	-	-	-	-	-	-	-	-	-	-	-	-	-	-	-	-	-	-	-	-	-	-	-	

Ab	Mi	J	V	S	D	L	M	Mi	J	V	S	D	L	M	Mi	J	V	S	D	L	M	Mi	J							
2020	1	2	3	4	5	6	7	8	9	10	11	12	13	14	15	16	17	18	19	20	21	22	23	24	25	26	27	28	29	30
	-	-	-	-	-	-	-	-	-	-	-	-	-	-	-	-	-	-	-	-	-	-	-	-	-	-	-	-	-	

May	V	S	D	L	M	Mi	J	V	S	D	L	M	Mi	J	V	S	D	L	M	Mi	J	V	S	D							
2020	1	2	3	4	5	6	7	8	9	10	11	12	13	14	15	16	17	18	19	20	21	22	23	24	25	26	27	28	29	30	31
	-	-	-	-	-	-	-	-	-	-	-	-	-	-	-	-	-	-	-	-	-	-	-	-	-	-	-	-	-	-	

Jun	L	M	Mi	J	V	S	D	L	M	Mi	J	V	S	D	L	M	Mi	J	V	S	D	L	M							
2020	1	2	3	4	5	6	7	8	9	10	11	12	13	14	15	16	17	18	19	20	21	22	23	24	25	26	27	28	29	30
	-	-	-	-	-	-	-	-	-	-	-	-	-	-	-	-	-	-	-	-	-	-	-	-	-	-	-	-	-	

Jul	Mi	J	V	S	D	L	M	Mi	J	V	S	D	L	M	Mi	J	V	S	D	L	M	Mi	J	V							
2020	1	2	3	4	5	6	7	8	9	10	11	12	13	14	15	16	17	18	19	20	21	22	23	24	25	26	27	28	29	30	31
	-	-	-	-	-	-	-	-	-	-	-	-	-	-	-	-	-	-	-	-	-	-	-	-	-	-	-	-	-	-	



Calendario de disponibilidades - a partir de : julio 2020

Ag	S	D	L	M	Mi	J	V	S	D	L	M	Mi	J	V	S	D	L	M	Mi	J	V	S	D	L							
2020	1	2	3	4	5	6	7	8	9	10	11	12	13	14	15	16	17	18	19	20	21	22	23	24	25	26	27	28	29	30	31

Sep	M	Mi	J	V	S	D	L	M	Mi	J	V	S	D	L	M	Mi	J	V	S	D	L	M	Mi							
2020	1	2	3	4	5	6	7	8	9	10	11	12	13	14	15	16	17	18	19	20	21	22	23	24	25	26	27	28	29	30

Mes : [Siguiete >>](#)

Precios del alquiler - Casa Rural - Cabaña Chalet - 4 Persona(s)

Precios	Noche	Fin de semana	Semana	2 semanas	Mes
 Temporada Baja	287S/.* ↓	497S/.*	994S/.*	-	2294S/.*
 Temporada Media	287S/.* ↓	497S/.*	1453S/.*	-	2294S/.*
 Temporada Alta	1529S/.*	-	1568S/.* (Sábado)	-	2294S/.*

↓ Precio decreciente (Día de llegada)

[Reservar](#)

Condiciones de reservas

• Reserva

- Pago en el momento de reservar : 30% del importe del alquiler
- Pago del saldo : 1 semana antes de la estancia
- Fianza requerida : 2294S/.*

• Alquiler

- Gastos suplementarios
- Impuesto de estancias suplementarios
- Prever suplemento para : - leña

[▶ Reservar](#)

[▶ Contactar al propietario](#)

Modalidades de pago aceptadas

- Giro postal internacional
- Switch/Maestro
- Giro bancario
- Cheque bancario
- Cheque del banco
- Efectivo
- Cheque de vacaciones

Contacte directamente con los propietarios

www.pe.ihacom

N° del anuncio
72000

[>> Reservar <<](#)

Contacto

Idiomas hablados



* Tasa de conversión a título informativo : 100€ = 110\$ = 91£ = 382.36S/.

N° del anuncio 72000

www.pe.ihacom

