

Casa Rural Drôme Provençale "Domaine Ayasses"

Ofrecemos nuestros alojamientos en los edificios de una antigua granja en plena naturaleza, a pocos kilómetros de cresta. Ideal para reuniones familiares, grupos.



Casa Rural - Antiguo Cuerpo de Granja, individual, de 1 planta, entrada particular, en un(a) Dominio

Marco : apaciguador, tranquilo

Capacidad : de 14 a 30 persona(s)

Dormitorio(s) : 12

Pieza(s) : 17



Gîtes de France (3 espigas)



Estancias temáticas
Baraja

Vaunaveys-la-Rochette - Drôme (26) - Ródano-Alpes
Francia

Reserva : +33 (0) 628256166 (Francia)

www.pe.ihacom

Nº del anuncio 2095



Casa Rural



Casa Rural - Antiguo Cuerpo de Granja, individual, de 1 planta, entrada particular, en un(a) Dominio

- Ideal para familia grande, grupo
- Vista : panorámica, despejada, sin vecinos, dominante, jardín/parque, campos agrícolas
- Marco : apaciguador, tranquilo
- Exposición : Sureste

" Ofrecemos nuestros alojamientos en los edificios de una antigua granja en plena naturaleza, a pocos kilómetros de cresta en el valle de la Drôme. Ideal para reuniones de familias o amigos, podemos acomodar a hasta 40 personas en casas de campo de fórmula. Muy cerca encontrará una tienda 'hebra de Terroirs' compuesta por veinte productores locales que le permitirá degustar los productos del suelo local. Los amantes de la naturaleza, senderismo, viejas piedras o relajación, el valle del Drôme, que alberga la zona y donde podemos disfrutar de la dulzura del sur, le seducirá por sus infinitos paisajes, actividades y entretenimiento. Las posibilidades de paseos a pie o en bicicleta de montaña, son infinitas. 1 Departamento de francés para la agricultura orgánica, venga y disfrute sus frutas y verduras de temporada (albaricoques, melocotones, uvas, melón, ajo...). El clima suave permite generalmente baño desde mayo a septiembre y en exterior de abril a octubre. Compruebe hacia fuera de la familia o amigos este marco verde y relajante, situado cerca de la ciudad medieval de cresta. Inusual: Probar la tienda suspendida por una noche inusual. "

Los extras

- Parqueo :
Aparcamiento no cubierto : 12 en el terreno.
- Ventajas :
Mini golf
- instalaciones de bebé :

Comedor de bebé, bañera bebé

Medios Ambientes y localización



Campo



Equitación



Festival



Cultura

" Los amantes de la naturaleza, senderismo, viejas piedras o relajación, el valle del Drôme, que alberga la zona y donde podemos disfrutar de la dulzura del sur, le seducirá por sus infinitos paisajes, actividades y entretenimiento. Las posibilidades de paseos a pie o en bicicleta de montaña, son infinitas. 1 Departamento de francés para la agricultura orgánica, venga y disfrute sus frutas y verduras de temporada (albaricoques, melocotones, uvas, melón, ajo...). El clima suave permite generalmente baño desde mayo a septiembre y en exterior de abril a octubre. "

Ocio

- Actividades de ocio a menos de 20 Km / 12 millas :

Baño, canyoning, rafting, golf, tenis, centro de equitación, caminata, escalada, paracaidismo ascendente, delta plano, parapente, ULM, aeronáutica (terreno club), planeador (terreno club), paseo a caballo, paseo en burro

- Zonas atractivas y relajación :

Bar, restaurante, parque y jardín, zoo/parque de animales, reserva natural, sitio histórico, festival, tienda de artesanía, bodega y degustación de vino, Granja biológica

Medio Ambiente

- Sitio :

Piscina pública 5km
Base aeronáutica 15km
Río 5km
Vía ferrata 25km



Marco exterior



Disposición interior



Instalaciones a disposición

Exterior

- Superficie terreno :
2 ha
- Instalación exterior :
Terraza 100m², jardín cubierto
- Marco exterior :
Patio privado 400m², jardín paisajístico, parque arbolado 1500m², madera 1000m²
- Instalaciones exteriores :
Mesa(s) de jardín, 16 silla(s) de jardín, 8 reposera(s), 1 hamaca(s)



habitación

Interior

- Capacidad de alojamiento :
de 14 a 30 persona(s) (24 adultos, 6 niño(s))
- Superficie habitable :
350m²
- Disposición interior :
17 pieza(s), 12 dormitorio(s), 11 cuarto de baño, 12 WC, cuarto de estar 22m², salón 25m², comedor, entresuelo, sala de televisión
- litera-cama(s) :
2 cama de matrimonio, 4 sofá cama 2 pers, 19 cama sencilla, 2 literas, 1 cuna, 5 posibilidad cama(s) suplementaria(s)
- Confort :
T.V., wifi, secador de pelo, radiador toallero, calefacción central, cortinas, doble vidriera
- Electrodomésticos :
Vajilla/cubiertos, utensilios de cocina, cafetera, hervidor eléctrico, tostador, aparato de la raclette, placa eléctrica, horno, microondas, campana extractora, nevera, lavavajilla, lavadora, aspirador, plancha, tabla de planchar

Servicios

- Colada :
Sábanas suplemento (+28S/.*), Manta(s), Edredón(es), Almohada(s)
- Casa :
Limpieza inicial
- Personal :
Guía suplemento

Informaciones prácticas

- Informaciones prácticas
Niños bienvenidos
Animales aceptados bajo condiciones (informarse con el propietario)
Alquiler no fumador, cobertura teléfono móvil
Agua : caliente/fría
Tensión eléctrica : 220-240V / 50Hz
Corriente eléctrica : red (eléctrica)
- Admisión para personas discapacitadas
Acceso con silla de ruedas
Acondicionado para disminuidos : movilidad, mental



instalación de ocios

Plano de disposición

Raye - Forêt - Salle Multi-Activités
Rez-de-Chaussée
Echelle : 1/150

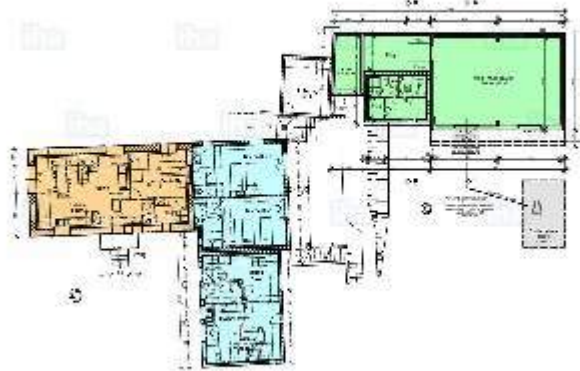

30.02.17

www.pe.iha.com

Gîte de la Raye
Echelle au 1/100

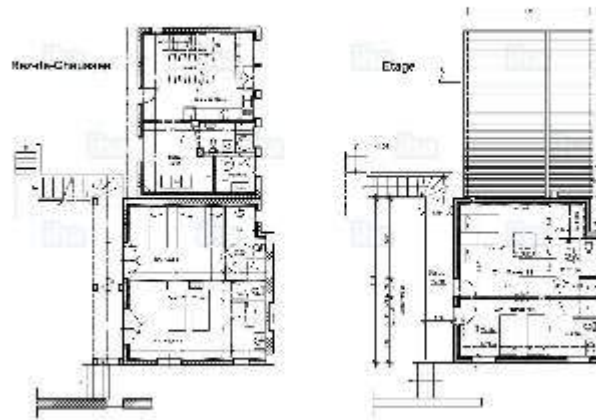

03.03.17

www.pe.iha.com

Gîte de la Raye
Echelle au 1/100

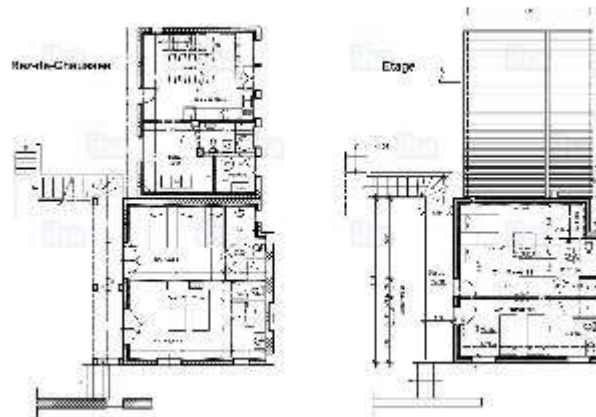

03.03.17

www.pe.iha.com

Album de fotos - 1



Disposición interior



Marco exterior



Instalaciones a disposición



instalación de ocios

Album de fotos - 2



habitación



vista desde el jardín/parque



habitación pequeña



habitación grande



cerca

Estancias temáticas

Baraja

Ruta de acceso

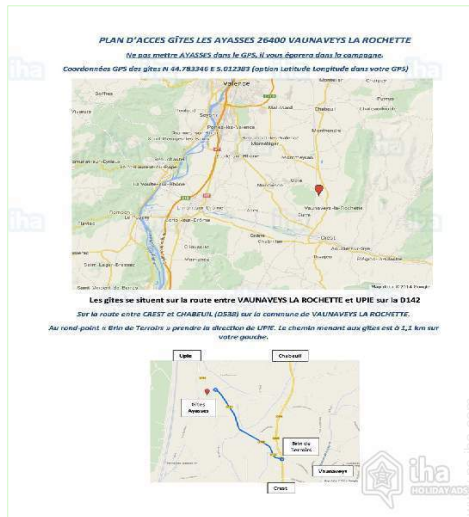

Localización & acceso

" Sólo 5 kilómetros de cresta y 20 de Valencia. "



Coordenadas GPS en grados, minutos, segundos: Latitud 44°46'58"N - Longitud 5°0'36"E ([Alojamiento](#))

Dirección

→ 1445 Route de Upie
26400 Vaunaveys-la-Rochette

● Estación de tren Crest

→ Crest, Drôme, Ródano-Alpes, Francia
→ Distancia : 7,5km

- Crest : (7,5km)
- Valence : (25km)
- Montélimar : (44km)

Contacto

Idiomas
hablados



Localización

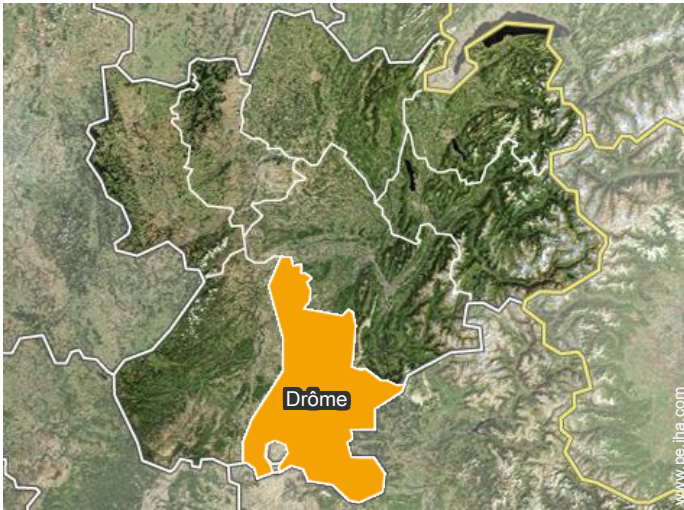

Calendario de disponibilidades - a partir de : marzo 2018

Mar	J	V	S	D	L	M	Mi	J	V	S	D	L	M	Mi	J	V	S	D	L	M	Mi	J	V	S							
2018	1	2	3	4	5	6	7	8	9	10	11	12	13	14	15	16	17	18	19	20	21	22	23	24	25	26	27	28	29	30	31

Ab	D	L	M	Mi	J	V	S	D	L	M	Mi	J	V	S	D	L	M	Mi	J	V	S	D	L							
2018	1	2	3	4	5	6	7	8	9	10	11	12	13	14	15	16	17	18	19	20	21	22	23	24	25	26	27	28	29	30
	-	-	-	-	-	-	-	-	-	-	-	-	-	-	-	-	-	-	-	-	-	-	-	-	-	-	-	-	-	-

May	M	Mi	J	V	S	D	L	M	Mi	J	V	S	D	L	M	Mi	J	V	S	D	L	M	Mi	J							
2018	1	2	3	4	5	6	7	8	9	10	11	12	13	14	15	16	17	18	19	20	21	22	23	24	25	26	27	28	29	30	31
	-	-	-	-	-	-	-	-	-	-	-	-	-	-	-	-	-	-	-	-	-	-	-	-	-	-	-	-	-	-	

Jun	V	S	D	L	M	Mi	J	V	S	D	L	M	Mi	J	V	S	D	L	M	Mi	J	V	S							
2018	1	2	3	4	5	6	7	8	9	10	11	12	13	14	15	16	17	18	19	20	21	22	23	24	25	26	27	28	29	30
	-	-	-	-	-	-	-	-	-	-	-	-	-	-	-	-	-	-	-	-	-	-	-	-	-	-	-	-	-	-

Jul	D	L	M	Mi	J	V	S	D	L	M	Mi	J	V	S	D	L	M	Mi	J	V	S	D	L	M							
2018	1	2	3	4	5	6	7	8	9	10	11	12	13	14	15	16	17	18	19	20	21	22	23	24	25	26	27	28	29	30	31
	-	-	-	-	-	-	-	-	-	-	-	-	-	-	-	-	-	-	-	-	-	-	-	-	-	-	-	-	-	-	

Ag	Mi	J	V	S	D	L	M	Mi	J	V	S	D	L	M	Mi	J	V	S	D	L	M	Mi	J	V							
2018	1	2	3	4	5	6	7	8	9	10	11	12	13	14	15	16	17	18	19	20	21	22	23	24	25	26	27	28	29	30	31
	-	-	-	-	-	-	-	-	-	-	-	-	-	-	-	-	-	-	-	-	-	-	-	-	-	-	-	-	-	-	

Sep	S	D	L	M	Mi	J	V	S	D	L	M	Mi	J	V	S	D	L	M	Mi	J	V	S	D							
2018	1	2	3	4	5	6	7	8	9	10	11	12	13	14	15	16	17	18	19	20	21	22	23	24	25	26	27	28	29	30
	-	-	-	-	-	-	-	-	-	-	-	-	-	-	-	-	-	-	-	-	-	-	-	-	-	-	-	-	-	-

Oct	L	M	Mi	J	V	S	D	L	M	Mi	J	V	S	D	L	M	Mi	J	V	S	D	L	M	Mi							
2018	1	2	3	4	5	6	7	8	9	10	11	12	13	14	15	16	17	18	19	20	21	22	23	24	25	26	27	28	29	30	31
	-	-	-	-	-	-	-	-	-	-	-	-	-	-	-	-	-	-	-	-	-	-	-	-	-	-	-	-	-	-	

Nov	J	V	S	D	L	M	Mi	J	V	S	D	L	M	Mi	J	V	S	D	L	M	Mi	J	V							
2018	1	2	3	4	5	6	7	8	9	10	11	12	13	14	15	16	17	18	19	20	21	22	23	24	25	26	27	28	29	30
	-	-	-	-	-	-	-	-	-	-	-	-	-	-	-	-	-	-	-	-	-	-	-	-	-	-	-	-	-	-

Dic	S	D	L	M	Mi	J	V	S	D	L	M	Mi	J	V	S	D	L	M	Mi	J	V	S	D	L							
2018	1	2	3	4	5	6	7	8	9	10	11	12	13	14	15	16	17	18	19	20	21	22	23	24	25	26	27	28	29	30	31
	-	-	-	-	-	-	-	-	-	-	-	-	-	-	-	-	-	-	-	-	-	-	-	-	-	-	-	-	-	-	

 Temporada Baja  Temporada Media

Calendario de disponibilidades - a partir de : diciembre 2018

En	M	Mi	J	V	S	D	L	M	Mi	J	V	S	D	L	M	Mi	J	V	S	D	L	M	Mi	J							
2019	1	2	3	4	5	6	7	8	9	10	11	12	13	14	15	16	17	18	19	20	21	22	23	24	25	26	27	28	29	30	31
	-	-	-	-	-	-	-	-	-	-	-	-	-	-	-	-	-	-	-	-	-	-	-	-	-	-	-	-	-	-	

Feb	V	S	D	L	M	Mi	J	V	S	D	L	M	Mi	J	V	S	D	L	M	Mi	J							
2019	1	2	3	4	5	6	7	8	9	10	11	12	13	14	15	16	17	18	19	20	21	22	23	24	25	26	27	28
	-	-	-	-	-	-	-	-	-	-	-	-	-	-	-	-	-	-	-	-	-	-	-	-	-	-	-	-

■ Temporada Baja ■ Temporada Media

[Mes : Siguiente >>](#)

Precios del alquiler - Casa Rural - Antiguo Cuerpo de Granja - de 14 a 30 Persona(s)

Precios	Noche	Fin de semana	Semana	2 semanas	Mes
■ Temporada Baja	-	5609S/.* (Viernes)	8813S/.*	-	-
■ Temporada Media	-	6009S/.* (Viernes)	10416S/.*	-	-
■ Temporada Alta	-	6410S/.* (Viernes)	12018S/.*	-	-

(Día de llegada)

[Reservar](#)

Condiciones de reservas

- **Reserva**
 - Pago en el momento de reservar : 30% del importe del alquiler
 - Pago del saldo : 3 semanas antes de la estancia
 - Fianza requerida : 6009S/.*
- **Alquiler**
 - Gastos incluidos
 - Impuesto de estancias suplementarios
 - Forfait limpieza incluido

[▶ Reservar](#)

[▶ Contactar al propietario](#)

Contacto

Idiomas hablados



Modalidades de pago aceptadas

- Giro bancario • Cheque bancario • Cheque de vacaciones

Contacte directamente con los propietarios

www.pe.iha.com
N° del anuncio
2095
[>> Reservar <<](#)

* Tasa de conversión a título informativo : 100€ = 123.46\$ = 88.94£ = 400.61S/.

N° del anuncio 2095

www.pe.iha.com

