

# Casa Rural Vesqueville "L'Hazerotte"

Casa rural para alquilar en Vesqueville (San Huberto) para 7/9 personas -  
4 habitaciones, niños y ciclistas Bienvenidos.



Casa Rural - Casa de Pueblo,  
adosado/a, de 2 plantas, entrada  
particular, en un(a) Aldea

Marco : campestre, calma

Capacidad : de 7 a 9 persona(s)

Dormitorio(s) : 3

Pieza(s) : 9



Amueblado de Turismo (2 estrellas)

Vesqueville - Provincia de Luxemburgo - Valonia  
Bélgica

Reserva : +32 (0) 61 61 50 89 (Bélgica)

www.pe.iha.com

N° del anuncio 32745



## Casa Rural



Casa Rural - Casa de Pueblo, adosado/a, de 2 plantas, entrada particular, en un(a) Aldea

- Ideal para depostista(s), varias familias
- Vista : campo, campos agrícolas, pradera, bosque, pueblo, calle/avenida
- Marco : campestre, calma
- Exposición : Sur

" La casa se encuentra en la aldea de Vesqueville, rodeado de campos y bosques. Usted tendrá en su aparcamiento gratuito de eliminación, un césped pequeño (ideal para el pequeño almuerzo o aperitivo), un amplio jardín con mobiliario y juegos al aire libre, un refugio para bicicletas con lo necesario para sus limpieza y pequeñas reparaciones, libre Wi - Fi. Una barbacoa. En la planta baja, que se instala cómodamente en una sala de estar con radio, reproductor TV dvd, vídeo y una madera estufa para amenizar las tardes de invierno. Comedor le invitará a compartir la comida que vas a tener. Con amor en una cocina funcional añadimos lavadora, secadora, plancha y tabla de planchar, (aparato necesario para los excursionistas y familias con niños). En la 1ª y 2ª son bb 2 camas, una cabina de infrarrojos, 3 dormitorios, un entresuelo con tv y 2 camas supletorias, 2 baños y un salón. En cada nivel hay un aseo calefacción central está instalada en todas partes. "

## Los extras

- Parqueo :  
Aparcamiento no cubierto : 4 plaza(s) reservada(s).
- Ventajas :  
Sauna, canasta, 1 bici(s)
- instalaciones de bebé :  
Comedor de bebé, bañera bebé

## Medios Ambientes y localización



" La cabaña está situado 3 km de Saint-Hubert, donde encontrará todas las comodidades necesarias: bancontact, tiendas, restaurantes, cubiertas piscina, alquiler de bicicletas, empresas de catering. La ciudad de Saint-Hubert en la provincia de Luxemburgo es conocida por su patrimonio arquitectónico e histórico su ROC de chère, Fourneau Saint-Michel, el dominio de Mirwart con contribute, energía hidroeléctrica, campo de aviación... Se puede disfrutar de una serie de actividades al aire libre como senderismo o bicicleta, bicicleta de montaña, Kayaks, pesca, esquí de fondo. Dentro de un radio de 32 a 40 kms podrán llegar fácilmente a Bastogne, Houffalize, el gran ' Ducado de Luxemburgo, La Roche, Marche, Rochefort, Han Lesse, Bertrix, caldo, Neufchâteau, Libramont con su playa al aire libre. "

### Ocio

- Actividades de ocio a menos de 20 Km / 12 millas :

Esquí de fondo, piragüismo, golf, tenis, centro de equitación, camino para pasear, sendero costero/forestal, caminata, MTB (itinerario circuito), aeronáutica (terreno club), planeador (terreno club), paseo en carro, paseo a caballo, juego de bolos, pesca, pesca con caña

- Zonas atractivas y relajación :

Restaurante, cine, zoo/parque de animales, reserva natural, centro de exposición, sitio histórico, museo, antigüedades y brocante, bodega y degustación de vino

### Medio Ambiente

- Sitio :

Pistas de esquí 3km  
Pista de patinaje 40km  
Piscina climatizada 3km  
Piscina pública 3km  
Recorrido de golf 9 hoyos 10km  
Base aeronáutica 2,5km  
Río 5km  
Estanque 4km  
Bosque 500m

- Comodidades :

Centro del pueblo 100m  
El centro 3km  
Parada/estación de guagua 300m  
Alquiler de bici/MTB 3km  
Panadería 3km  
Catering 3km  
Pequeños comercios 3km  
Supermercado 3km  
Comercios de lujo y de marcas 10km  
Peluquería 3km  
Correos 3km

Banco 3km  
Cajero automático 3km  
Farmacia 3km  
Doctor 3km  
Enfermera 3km  
Hospital 10km



Privilegios



fachada

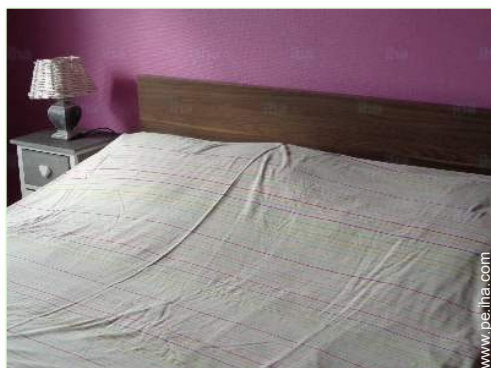

habitación principal

## Interior

- **Capacidad de alojamiento :**  
de 7 a 9 persona(s) (7 adultos, 2 niño(s))
- **Superficie habitable :**  
180m<sup>2</sup>
- **Disposición interior :**  
9 pieza(s), 3 dormitorio(s), 2 cuarto de baño, 3 WC, cuarto de estar 35m<sup>2</sup>, cocina americana, comedor, sala de televisión, sala de juegos
- **litera-cama(s) :**  
1 cama de matrimonio, 7 cama sencilla, 2 cuna
- **Confort :**  
T.V., vídeo, lector DVD, juego de salón, enchufe antena t.v., cable/satélite, acceso internet, acceso internet alta velocidad, wifi, armario, secador de pelo, ventilador suplementario, calefacción central, estufa de madera, claraboya, cortinas, estores, doble vidriera, alarma fuego
- **Electrodomésticos :**  
Vajilla/cubiertos, utensilios de cocina, cafetera eléctrica, hervidor eléctrico, tostador, exprimidor, robot doméstico, aparato de la raclette, aparato de la fondue, cocina eléctrica, horno, microondas, freidora eléctrica, campana extractora, nevera, congelador, lavavajilla, lavadora, secadora, aspirador, plancha, tabla de planchar



Disposición interior

## Exterior

- **Superficie terreno :**  
700m<sup>2</sup>
- **Instalación exterior :**  
Terraza 35m<sup>2</sup>
- **Marco exterior :**  
Patio privado, terreno cerrado, jardín, césped
- **Instalaciones exteriores :**  
Salón de té, parrilla, mesa(s) de jardín, silla(s) de jardín, mesa con rodante, cenador, sombrilla, área de jardín, reposera(s), columpio, parque infantil con arena



habitación

## Servicios

- **Colada :**  
Sábanas suplemento (1 X / por semana +23S/.\*), Manta(s), Edredón(es), Almohada(s)
- **Casa :**  
Limpieza inicial, Retirada de la nieve, Parqueo
- **Restauración :**  
Desayuno suplemento

## Informaciones prácticas

- **Informaciones prácticas**  
Niños bienvenidos  
Animales aceptados  
Transporte personal recomendado  
Corriente eléctrica : red (eléctrica)

Album de fotos - 1



fachada



Privilegios



habitación principal

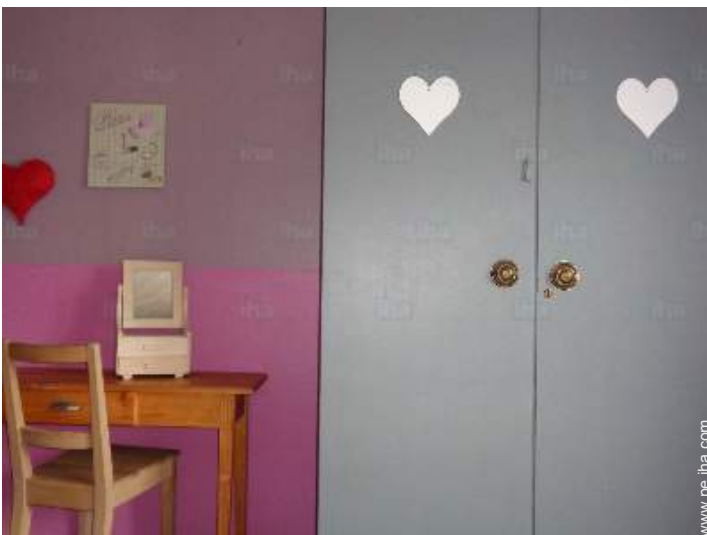

Disposición interior



habitación

Album de fotos - 2



Disposición interior privado



Ciudades cercanas



habitación



cuarto de baño



sala de televisión



sala de televisión

Album de fotos - 3



comedor



actividades aéreas cercanas



Primavera



la propiedad



columpio



Invierno



caminata

## Localización



## Localización & acceso

" El Hotel es fácilmente accesible desde la autopista E 411, salida 25 altura de Libramont, luego tomar la dirección de N89 St-Hubert y salida Vesqueville km 42. Si vienes por el 4 de Nationale, loco debe salir en Champlon, tomar la dirección de Saint-Hubert - Libramont y salida a la altura de Vesqueville. "



Coordenadas GPS en grados, minutos, segundos: Latitud 50°0'20"N - Longitud 5° 23'49"E ([Alojamiento](#))

### Dirección

→ Rue de Moircy 7  
6870 Vesqueville

### • Autopista (salida) E411- sortie 25

→ Libramont-Chevigny, Provincia de Luxemburgo, Valonia, Bélgica  
→ Distancia : 14km  
→ Tiempo : 15'

### • Estación de tren Libramont

→ Libramont, Provincia de Luxemburgo, Valonia, Bélgica  
→ Distancia : 10km  
→ Tiempo : 10'

### • Autopista (salida) E25

→ Bastogne, Provincia de Luxemburgo, Valonia, Bélgica  
→ Distancia : 29km  
→ Tiempo : 30'

• Bastogne : (29km)

• Bouillon : (34km)

• La Roche-en-Ardenne : (30km)

## Contacto

Idiomas  
hablados



Calendario de disponibilidades - a partir de : septiembre 2018

Sep	S	D	L	M	Mi	J	V	S	D	L	M	Mi	J	V	S	D	L	M	Mi	J	V	S	D	L	M	Mi	J	V	S	D
2018	1	2	3	4	5	6	7	8	9	10	11	12	13	14	15	16	17	18	19	20	21	22	23	24	25	26	27	28	29	30

Oct	L	M	Mi	J	V	S	D	L	M	Mi	J	V	S	D	L	M	Mi	J	V	S	D	L	M	Mi	J	V	S	D	L	M	Mi
2018	1	2	3	4	5	6	7	8	9	10	11	12	13	14	15	16	17	18	19	20	21	22	23	24	25	26	27	28	29	30	31

Nov	J	V	S	D	L	M	Mi	J	V	S	D	L	M	Mi	J	V	S	D	L	M	Mi	J	V	S	D	L	M	Mi	J	V
2018	1	2	3	4	5	6	7	8	9	10	11	12	13	14	15	16	17	18	19	20	21	22	23	24	25	26	27	28	29	30

Dic	S	D	L	M	Mi	J	V	S	D	L	M	Mi	J	V	S	D	L	M	Mi	J	V	S	D	L	M	Mi	J	V	S	D	L
2018	1	2	3	4	5	6	7	8	9	10	11	12	13	14	15	16	17	18	19	20	21	22	23	24	25	26	27	28	29	30	31

En	M	Mi	J	V	S	D	L	M	Mi	J	V	S	D	L	M	Mi	J	V	S	D	L	M	Mi	J	V	S	D	L	M	Mi	J
2019	1	2	3	4	5	6	7	8	9	10	11	12	13	14	15	16	17	18	19	20	21	22	23	24	25	26	27	28	29	30	31

Feb	V	S	D	L	M	Mi	J	V	S	D	L	M	Mi	J	V	S	D	L	M	Mi	J	V	S	D	L	M	Mi	J	
2019	1	2	3	4	5	6	7	8	9	10	11	12	13	14	15	16	17	18	19	20	21	22	23	24	25	26	27	28	

Mar	V	S	D	L	M	Mi	J	V	S	D	L	M	Mi	J	V	S	D	L	M	Mi	J	V	S	D	L	M	Mi	J	V	S	D
2019	1	2	3	4	5	6	7	8	9	10	11	12	13	14	15	16	17	18	19	20	21	22	23	24	25	26	27	28	29	30	31

Ab	L	M	Mi	J	V	S	D	L	M	Mi	J	V	S	D	L	M	Mi	J	V	S	D	L	M	Mi	J	V	S	D	L	M
2019	1	2	3	4	5	6	7	8	9	10	11	12	13	14	15	16	17	18	19	20	21	22	23	24	25	26	27	28	29	30

May	Mi	J	V	S	D	L	M	Mi	J	V	S	D	L	M	Mi	J	V	S	D	L	M	Mi	J	V	S	D	L	M	Mi	J	V
2019	1	2	3	4	5	6	7	8	9	10	11	12	13	14	15	16	17	18	19	20	21	22	23	24	25	26	27	28	29	30	31

Jun	S	D	L	M	Mi	J	V	S	D	L	M	Mi	J	V	S	D	L	M	Mi	J	V	S	D	L	M	Mi	J	V	S	D
2019	1	2	3	4	5	6	7	8	9	10	11	12	13	14	15	16	17	18	19	20	21	22	23	24	25	26	27	28	29	30

Reservado



Calendario de disponibilidades - a partir de : junio 2019





Jul	L	M	Mi	J	V	S	D	L	M	Mi	J	V	S	D	L	M	Mi	J	V	S	D	L	M	Mi							
2019	1	2	3	4	5	6	7	8	9	10	11	12	13	14	15	16	17	18	19	20	21	22	23	24	25	26	27	28	29	30	31
	-	-	-	-	-	-	-	-	-	-	-	-	-	-	-	-	-	-	-	-	-	-	-	-	-	-	-	-	-	-	

Ag	J	V	S	D	L	M	Mi	J	V	S	D	L	M	Mi	J	V	S	D	L	M	Mi	J	V	S							
2019	1	2	3	4	5	6	7	8	9	10	11	12	13	14	15	16	17	18	19	20	21	22	23	24	25	26	27	28	29	30	31
	-	-	-	-	-	-	-	-	-	-	-	-	-	-	-	-	-	-	-	-	-	-	-	-	-	-	-	-	-	-	

 Reservado

Mes : [Siguiente >>](#)

Precios del alquiler - Casa Rural - Casa de Pueblo - de 7 a 9 Persona(s)

Precios	Noche	Fin de semana	Semana	2 semanas	Mes
 Temporada Baja	440S/.* ↓ > 2	879S/.*	1147S/.* (Viernes)	2218S/.* (Viernes)	-
 Temporada Media	497S/.* ↓ > 2	994S/.* (Viernes)	1376S/.* (Viernes)	1858S/.* (Viernes)	-
 Temporada Alta	612S/.* ↓ > 2	1224S/.* (Viernes)	1606S/.* (Viernes)	2868S/.* (Viernes)	-
 Fiestas especiales	1147S/.* ↓ > 3	1453S/.*	1835S/.*	-	-

↓ Precio decreciente (Día de llegada) > Mínimo Noche

[Reservar](#)

Condiciones de reservas

- **Reserva**  
→ Pago en el momento de reservar : 25% del importe del alquiler  
→ Pago del saldo : 3 semanas antes de la estancia  
→ Fianza requerida : 765S/.\*

- **Alquiler**  
→ Gastos suplementarios  
→ Impuesto de estancias suplementarios  
→ Forfait limpieza suplementario : 191S/.\*

[▶ Reservar](#)

[▶ Contactar al propietario](#)

Modalidades de pago aceptadas

- Giro bancario • Efectivo

Contacte directamente con los propietarios

[www.pe.iha.com](http://www.pe.iha.com)  
N° del anuncio  
32745  
[>> Reservar <<](#)

Contacto

Idiomas  
hablados



\* Tasa de conversión a título informativo : 100€ = 116.85\$ = 89£ = 382.36S/.

N° del anuncio 32745

[www.pe.iha.com](http://www.pe.iha.com)

