

Habitaciones de huéspedes Inzing "Gasthof zum Stollhofer"

Apartamento Garden vista 2-5 personas



- Apartamento
"Ferienwohnung "Gartenblick"
2-5 Personen"

- 5 persona(s)

- Habitación "Stollhofer"

- 2 persona(s)

- Habitación "Panorama"

- 2 persona(s)

- Habitación "Dreibettzimmer"

- 3 persona(s)

- Habitación "Familienzimmer"

- 4 persona(s)

- Habitación "Vierbettzimmer"

- 4 persona(s)



Amueblado de Turismo (3 estrellas)

Vivienda tradicional, individual, de 2 plantas en un(a) Propiedad privada

Marco : campestre, montaños

Habitación de huéspedes : 6

Inzing - Tirol

Austria

Nº del anuncio 77918

Reserva : +43 (0) 5238 88119 (Austria)

www.pe.iha.com



Habitaciones de huéspedes



Vivienda tradicional, individual, de 2 plantas en un(a) Propiedad privada

• **Ideal para todo público**

- **Vista :** panorámica, despejada, montaña, campo, jardín/parque, pueblo
- **Marco :** campestre, montaños
- **Exposición :** Oeste

" Apartamento vista al jardín 2-5 personas; 2 habitaciones separadas (1x cama doble, 1x habitación triple con litera) 1 baño grande con ducha y aseo, 1 aseo adicional, gran cocina comedor (cocina, mesa de comedor y sala de estar), amplia terraza "

Los extras

- **Parqueo :**
Aparcamiento no cubierto : en el terreno.
- **Ventajas :**
Local de esquí
- **instalaciones de bebé :**
Comedor de bebé, vestidor, parque infantil



vista sobre el jardín/parque

Medios Ambientes y localización



Montaña

" Ascensores y baños en las inmediaciones, diversión de baño al aire libre a 10 minutos a pie, ascensores son todas direcciones para conducir unos 20 minutos, "

Ocio

- **Actividades de ocio a menos de 20 Km / 12 millas :**

Esquí alpino, esquí de fondo, esquí fuera pista, snowboard, trineo (pista), patinaje, baño, golf, tenis, squash, centro de equitación, camino para pasear, sendero costero/forestal, caminata, escalada, MTB (itinerario circuito), paseo en carro, mini golf, patines de rueda/patines en línea (circuito), skate board (rampa), juego de bolos, balónvolea, pesca con caña

- **Encuadramiento :**

Escuela de esquí, jardín de nieve, escuela de equitación

- **Zonas atractivas y relajación :**

Bar, restaurante, cine, parque y jardín, zoo/parque de animales, centro de exposición, sitio histórico, museo, teatro, antigüedades y brocante, tienda de artesanía, casino, baños naturales, sauna

Medio Ambiente

- **Sitio :**

Pistas de esquí 5km
Remontes 5km
Pista de patinaje 4km
Piscina climatizada 800m
Piscina pública 800m
Recorrido de golf 9 hoyos 20km
Recorrido de golf 18 hoyos 20km
Base aeronáutica 15km
Río 1,5km
Estanque 15km
Lago 20km
Bosque 300m
Cadena montañosa 4km
Vía ferrata 4km

- **Comodidades :**

Centro del pueblo <50m
El centro 15km
Alquiler de bici/MTB 4km
Alquiler de carro 15km
Alquiler de equipo de esquí 10km
Alquiler de Ropa blanca/lavandería 15km
Panadería 50m
Pequeños comercios
Supermercado 800m
Comercios de lujo y de marcas 15km
Peluquería <50m
Cibercafé 4km
Correos 800m
Banco 300m
Cajero automático 100m

Farmacia 300m
Doctor 200m
Hospital 15km
Dispensario 4km



vista de la propiedad



vista de la propiedad

Habitaciones de huéspedes
Tirol - Inzing
"Gasthof zum Stollhofer"

3

[Reservar](#)

Exterior

- Instalación exterior a disposición de los huéspedes :

Terraza cubierta, balcón

- Marco exterior a disposición de los huéspedes :

Patio privado, terreno cerrado, jardín paisajístico

- Instalaciones exteriores a disposición de los huéspedes :

Mesa(s) de jardín, silla(s) de jardín, cenador, sombrilla, tumbona(s)

Interior

- Capacidad de alojamiento :

6 Habitación de huéspedes

- Confort interior a disposición de los huéspedes :

T.V., vajilla/cubiertos, teléfono, cable/satélite, wifi, radio-despertador, secador de pelo, calefacción central, calefacción eléctrica

Servicios

- Restauración :

Desayuno

- Colada :

Sábanas, Toallas, Almohada(s)

- Casa :

Limpieza inicial, Servicio de mantenimiento jardín/piscina, Parqueo

Informaciones prácticas

- Informaciones prácticas

Niños bienvenidos

Animales aceptados bajo condiciones (informarse con el propietario)

Alquiler no fumador, cobertura teléfono móvil

Agua : caliente/fría

Tensión eléctrica : 220-240V / 50Hz

Corriente eléctrica : red (eléctrica)

- Admisión para personas discapacitadas

Acceso con silla de ruedas

Apartamento "Ferienwohnung "Gartenblick" 2-5 Personen"



5 persona(s) : 5 adultos

Superficie habitable : 55m²

Ideal para familia grande

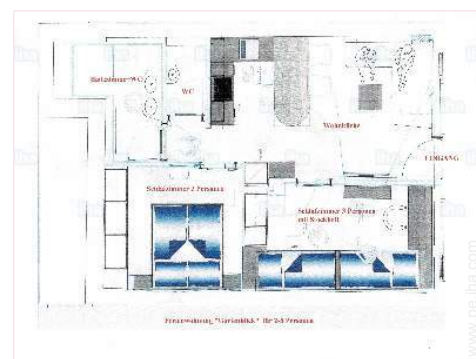

•Disposición interior privado :

Área de descanso, 1 cuarto de baño, 2 WC, cuarto de estar, cocina común, rincón comedor, sala de televisión

•litera-cama(s) :

1 cama de matrimonio, 1 cama sencilla, 1 literas

•Vista :

Panorámica, despejada, montaña, jardín/parque, patio

•Ventajas privadas :

Entrada independiente, local de esquí

•Confort interior e instalaciones :

T.V., cafetera eléctrica, hervidor eléctrico, cable/satélite, placa eléctrica, wifi, armario, ropero, microondas, secador de pelo, radiador toallero, nevera, ducha hidromasaje, calefacción central, calefacción eléctrica

•instalaciones de bebé :

Comedor de bebé

•Exterior privado :

Terraza, mesa(s) de jardín, 5 silla(s) de jardín



habitación



literas



cuarto de baño



cuarto de estar

Habitación "Stollhofer"



2 persona(s) : 2 adultos



Disposición interior privado



Habitación "Panorama"



2 persona(s) : 2 adultos



cuarto de baño

• **Disposición interior privado :**

Área de descanso, 1 cuarto de baño, 1 WC

• **litera-cama(s) :**

1 cama de matrimonio, 1 sofá cama 2 pers

• **Vista :**

Panorámica, despejada, montaña, bosque

• **Confort interior e instalaciones :**

T.V., teléfono, wifi, armario, ropero, secador de pelo, radiador toallero, calefacción central, cortinas

• **Exterior privado :**

Balcón

Habitación "Dreibettzimmer"



3 persona(s) : 3 niño(s)



cuarto de baño

• **Disposición interior privado :**

1 cuarto de baño, 1 WC

• **litera-cama(s) :**

1 cama de matrimonio, 1 cama sencilla

• **Confort interior e instalaciones :**

T.V., teléfono

Habitación "Familienzimmer"



4 persona(s) : 2 adultos - 2 niño(s)



panorama

• **Disposición interior privado :**

Área de descanso, 1 cuarto de baño, 1 WC

• **litera-cama(s) :**

1 cama de matrimonio, 1 sofá cama 2 pers

• **Vista :**

Panorámica, despejada, dominante, montaña, campo, patio

• **Ventajas privadas :**

Local de esquí

• **Confort interior e instalaciones :**

T.V., teléfono, ropero, secador de pelo, radiador toallero, calefacción central, cortinas

• **instalaciones de bebé :**

Comedor de bebé

• **Exterior privado :**

Balcón, mesa(s) de jardín, silla(s) de jardín

Habitación "Vierbettzimmer"



4 persona(s) : 4 adultos

• Disposición interior privado :

1 cuarto de baño, 1 WC

• litera-cama(s) :

1 cama de matrimonio, 2 cama sencilla

• Confort interior e instalaciones :

T.V.

Album de fotos - 1



vista sobre el jardin/parque



vista de la propiedad



vista de la propiedad

Ruta de acceso

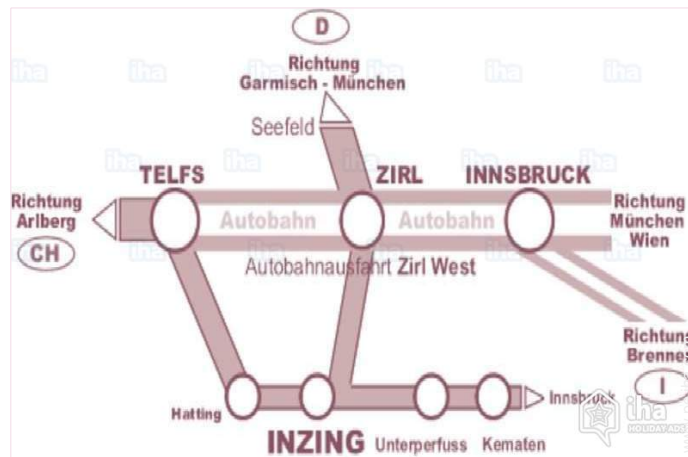

Localización & acceso

" Gasthof zum Stollhofer, Salzstraße, 6401 Inzing "



Coordenadas GPS en grados, minutos, segundos: Latitud 47°16'29"N - Longitud 11°11'48"E (Alojamiento)

Dirección

→ Salzstraße 6
6401 Inzing

● Autopista (salida) A12 Zirl West

→ Inzing, Tirol, Austria
→ Distancia : 2,5km
→ Tiempo : 5'

● Estación de tren Innsbruck Hauptbahnhof

→ Innsbruck, Tirol, Austria
→ Distancia : 18km
→ Tiempo : 20'

● Aeropuerto Innsbruck Kranebitten

→ Innsbruck, Tirol, Austria
→ Distancia : 15km
→ Tiempo : 20'

- Innsbruck : (18km)
- Schwaz : (45km)
- Salzburgo : (200km)

Contacto

Idiomas
hablados



Localización

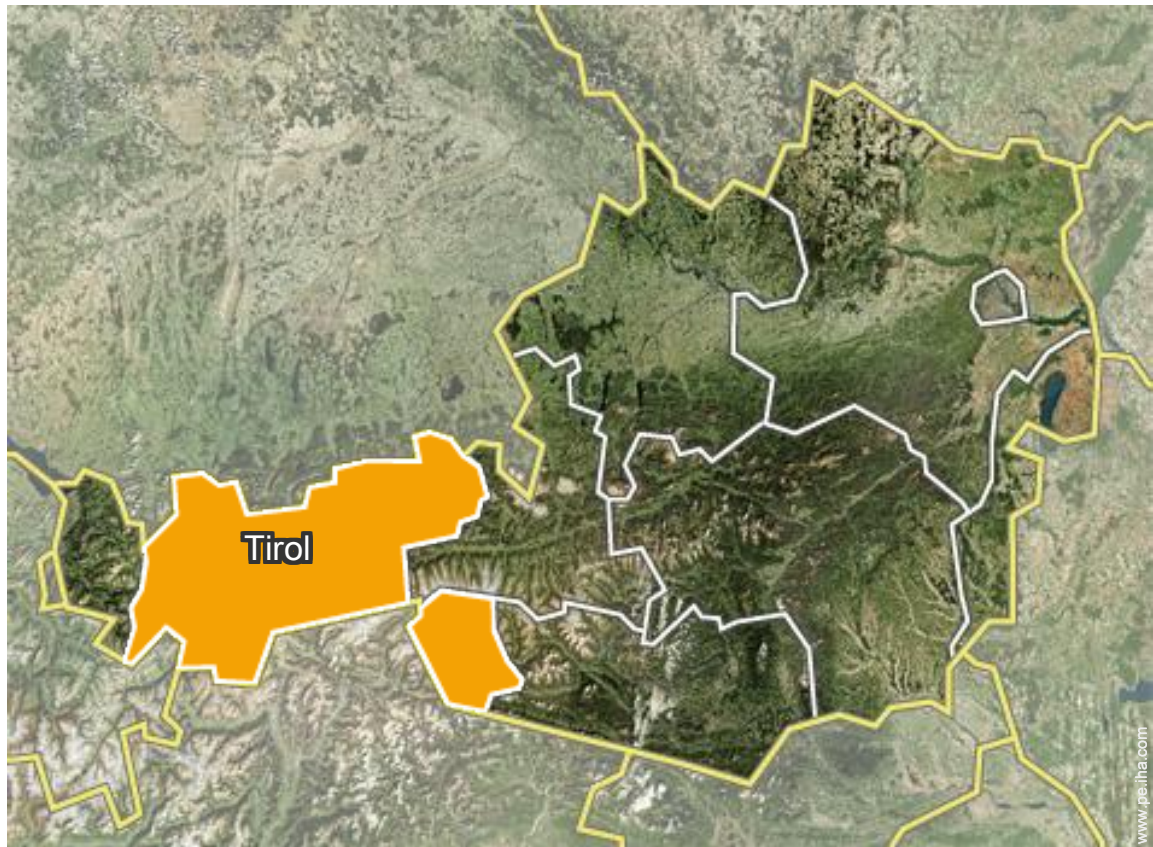

Habitaciones de huéspedes Tirol - Inzing "Gasthof zum Stollhofer"

11
[Reservar](#)

Calendario de disponibilidades - a partir de : noviembre 2019

Nov	V	S	D	L	M	Mi	J	V	S	D	L	M	Mi	J	V	S	D	L	M	Mi	J	V	S	D	L	M	Mi	J	V	S
2019	1	2	3	4	5	6	7	8	9	10	11	12	13	14	15	16	17	18	19	20	21	22	23	24	25	26	27	28	29	30
1																														
2																														
3																														
4																														
5																														
6																														

Dic	D	L	M	Mi	J	V	S	D	L	M	Mi	J	V	S	D	L	M	Mi	J	V	S	D	L	M	Mi	J	V	S	D	L	M
2019	1	2	3	4	5	6	7	8	9	10	11	12	13	14	15	16	17	18	19	20	21	22	23	24	25	26	27	28	29	30	31
1																															
2																															
3																															
4																															
5																															
6																															

En	Mi	J	V	S	D	L	M	Mi	J	V	S	D	L	M	Mi	J	V	S	D	L	M	Mi	J	V	S	D	L	M	Mi	J	V
2020	1	2	3	4	5	6	7	8	9	10	11	12	13	14	15	16	17	18	19	20	21	22	23	24	25	26	27	28	29	30	31
1																															
2																															
3																															
4																															
5																															
6																															

Feb	S	D	L	M	Mi	J	V	S	D	L	M	Mi	J	V	S	D	L	M	Mi	J	V	S							
2020	1	2	3	4	5	6	7	8	9	10	11	12	13	14	15	16	17	18	19	20	21	22	23	24	25	26	27	28	29
1																													
2																													
3																													
4																													
5																													
6																													

- 1 Habitación "Familienzimmer" - 4 persona(s)
- 2 Habitación "Panorama" - 2 persona(s)
- 3 Habitación "Stollhofer" - 2 persona(s)
- 4 Habitación "Dreibettzimmer" - 3 persona(s)
- 5 Habitación "Vierbettzimmer" - 4 persona(s)
- 6 Apartamento "Ferienwohnung "Gartenblick" 2-5

Habitaciones de huéspedes
Tirol - Austria
"Gasthof zum Stollhofer"

12
Reservar

Calendario de disponibilidades - a partir de : febrero 2020

Mar	D	L	M	Mi	J	V	S	D	L	M	Mi	J	V	S	D	L	M	Mi	J	V	S	D	L	M	Mi	J	V	S	D	L	M
2020	1	2	3	4	5	6	7	8	9	10	11	12	13	14	15	16	17	18	19	20	21	22	23	24	25	26	27	28	29	30	31
1	-	-	-	-	-	-	-	-	-	-	-	-	-	-	-	-	-	-	-	-	-	-	-	-	-	-	-	-	-	-	
2	-	-	-	-	-	-	-	-	-	-	-	-	-	-	-	-	-	-	-	-	-	-	-	-	-	-	-	-	-	-	
3	-	-	-	-	-	-	-	-	-	-	-	-	-	-	-	-	-	-	-	-	-	-	-	-	-	-	-	-	-	-	
4	-	-	-	-	-	-	-	-	-	-	-	-	-	-	-	-	-	-	-	-	-	-	-	-	-	-	-	-	-	-	
5	-	-	-	-	-	-	-	-	-	-	-	-	-	-	-	-	-	-	-	-	-	-	-	-	-	-	-	-	-	-	
6	-	-	-	-	-	-	-	-	-	-	-	-	-	-	-	-	-	-	-	-	-	-	-	-	-	-	-	-	-	-	

Ab	Mi	J	V	S	D	L	M	Mi	J	V	S	D	L	M	Mi	J	V	S	D	L	M	Mi	J	V	S	D	L	M	Mi	J
2020	1	2	3	4	5	6	7	8	9	10	11	12	13	14	15	16	17	18	19	20	21	22	23	24	25	26	27	28	29	30
1	-	-	-	-	-	-	-	-	-	-	-	-	-	-	-	-	-	-	-	-	-	-	-	-	-	-	-	-	-	-
2	-	-	-	-	-	-	-	-	-	-	-	-	-	-	-	-	-	-	-	-	-	-	-	-	-	-	-	-	-	-
3	-	-	-	-	-	-	-	-	-	-	-	-	-	-	-	-	-	-	-	-	-	-	-	-	-	-	-	-	-	-
4	-	-	-	-	-	-	-	-	-	-	-	-	-	-	-	-	-	-	-	-	-	-	-	-	-	-	-	-	-	-
5	-	-	-	-	-	-	-	-	-	-	-	-	-	-	-	-	-	-	-	-	-	-	-	-	-	-	-	-	-	-
6	-	-	-	-	-	-	-	-	-	-	-	-	-	-	-	-	-	-	-	-	-	-	-	-	-	-	-	-	-	-

May	V	S	D	L	M	Mi	J	V	S	D	L	M	Mi	J	V	S	D	L	M	Mi	J	V	S	D	L	M	Mi	J	V	S	D
2020	1	2	3	4	5	6	7	8	9	10	11	12	13	14	15	16	17	18	19	20	21	22	23	24	25	26	27	28	29	30	31
1	-	-	-	-	-	-	-	-	-	-	-	-	-	-	-	-	-	-	-	-	-	-	-	-	-	-	-	-	-	-	-
2	-	-	-	-	-	-	-	-	-	-	-	-	-	-	-	-	-	-	-	-	-	-	-	-	-	-	-	-	-	-	-
3	-	-	-	-	-	-	-	-	-	-	-	-	-	-	-	-	-	-	-	-	-	-	-	-	-	-	-	-	-	-	-
4	-	-	-	-	-	-	-	-	-	-	-	-	-	-	-	-	-	-	-	-	-	-	-	-	-	-	-	-	-	-	-
5	-	-	-	-	-	-	-	-	-	-	-	-	-	-	-	-	-	-	-	-	-	-	-	-	-	-	-	-	-	-	-
6	-	-	-	-	-	-	-	-	-	-	-	-	-	-	-	-	-	-	-	-	-	-	-	-	-	-	-	-	-	-	-

Jun	L	M	Mi	J	V	S	D	L	M	Mi	J	V	S	D	L	M	Mi	J	V	S	D	L	M							
2020	1	2	3	4	5	6	7	8	9	10	11	12	13	14	15	16	17	18	19	20	21	22	23	24	25	26	27	28	29	30
1	-	-	-	-	-	-	-	-	-	-	-	-	-	-	-	-	-	-	-	-	-	-	-	-	-	-	-	-	-	-
2	-	-	-	-	-	-	-	-	-	-	-	-	-	-	-	-	-	-	-	-	-	-	-	-	-	-	-	-	-	-
3	-	-	-	-	-	-	-	-	-	-	-	-	-	-	-	-	-	-	-	-	-	-	-	-	-	-	-	-	-	-
4	-	-	-	-	-	-	-	-	-	-	-	-	-	-	-	-	-	-	-	-	-	-	-	-	-	-	-	-	-	-
5	-	-	-	-	-	-	-	-	-	-	-	-	-	-	-	-	-	-	-	-	-	-	-	-	-	-	-	-	-	-
6	-	-	-	-	-	-	-	-	-	-	-	-	-	-	-	-	-	-	-	-	-	-	-	-	-	-	-	-	-	-

- 1 Habitación "Familienzimmer" - 4 persona(s)
- 2 Habitación "Panorama" - 2 persona(s)
- 3 Habitación "Stollhofer" - 2 persona(s)
- 4 Habitación "Dreibettzimmer" - 3 persona(s)
- 5 Habitación "Vierbettzimmer" - 4 persona(s)
- 6 Apartamento "Ferienwohnung "Gartenblick" 2-5



Habitaciones de huéspedes
Inzing - Austria
"Gasthof zum Stollhofer"

13
Reservar

Calendario de disponibilidades - a partir de : junio 2020

Jul	Mi	J	V	S	D	L	M	Mi	J	V	S	D	L	M	Mi	J	V	S	D	L	M	Mi	J	V	S	D	L	M	Mi	J	V
2020	1	2	3	4	5	6	7	8	9	10	11	12	13	14	15	16	17	18	19	20	21	22	23	24	25	26	27	28	29	30	31
1	-	-	-	-	-	-	-	-	-	-	-	-	-	-	-	-	-	-	-	-	-	-	-	-	-	-	-	-	-	-	
2	-	-	-	-	-	-	-	-	-	-	-	-	-	-	-	-	-	-	-	-	-	-	-	-	-	-	-	-	-	-	
3	-	-	-	-	-	-	-	-	-	-	-	-	-	-	-	-	-	-	-	-	-	-	-	-	-	-	-	-	-	-	
4	-	-	-	-	-	-	-	-	-	-	-	-	-	-	-	-	-	-	-	-	-	-	-	-	-	-	-	-	-	-	
5	-	-	-	-	-	-	-	-	-	-	-	-	-	-	-	-	-	-	-	-	-	-	-	-	-	-	-	-	-	-	
6	-	-	-	-	-	-	-	-	-	-	-	-	-	-	-	-	-	-	-	-	-	-	-	-	-	-	-	-	-	-	

Ag	S	D	L	M	Mi	J	V	S	D	L	M	Mi	J	V	S	D	L	M	Mi	J	V	S	D	L	M	Mi	J	V	S	D	L
2020	1	2	3	4	5	6	7	8	9	10	11	12	13	14	15	16	17	18	19	20	21	22	23	24	25	26	27	28	29	30	31
1	-	-	-	-	-	-	-	-	-	-	-	-	-	-	-	-	-	-	-	-	-	-	-	-	-	-	-	-	-	-	
2	-	-	-	-	-	-	-	-	-	-	-	-	-	-	-	-	-	-	-	-	-	-	-	-	-	-	-	-	-	-	
3	-	-	-	-	-	-	-	-	-	-	-	-	-	-	-	-	-	-	-	-	-	-	-	-	-	-	-	-	-	-	
4	-	-	-	-	-	-	-	-	-	-	-	-	-	-	-	-	-	-	-	-	-	-	-	-	-	-	-	-	-	-	
5	-	-	-	-	-	-	-	-	-	-	-	-	-	-	-	-	-	-	-	-	-	-	-	-	-	-	-	-	-	-	
6	-	-	-	-	-	-	-	-	-	-	-	-	-	-	-	-	-	-	-	-	-	-	-	-	-	-	-	-	-	-	

Sep	M	Mi	J	V	S	D	L	M	Mi	J	V	S	D	L	M	Mi	J	V	S	D	L	M	Mi							
2020	1	2	3	4	5	6	7	8	9	10	11	12	13	14	15	16	17	18	19	20	21	22	23	24	25	26	27	28	29	30
1	-	-	-	-	-	-	-	-	-	-	-	-	-	-	-	-	-	-	-	-	-	-	-	-						
2	-	-	-	-	-	-	-	-	-	-	-	-	-	-	-	-	-	-	-	-	-	-	-							
3	-	-	-	-	-	-	-	-	-	-	-	-	-	-	-	-	-	-	-	-	-	-	-							
4	-	-	-	-	-	-	-	-	-	-	-	-	-	-	-	-	-	-	-	-	-	-	-							
5	-	-	-	-	-	-	-	-	-	-	-	-	-	-	-	-	-	-	-	-	-	-	-							
6	-	-	-	-	-	-	-	-	-	-	-	-	-	-	-	-	-	-	-	-	-	-	-							

Oct	J	V	S	D	L	M	Mi	J	V	S	D	L	M	Mi	J	V	S	D	L	M	Mi	J	V	S							
2020	1	2	3	4	5	6	7	8	9	10	11	12	13	14	15	16	17	18	19	20	21	22	23	24	25	26	27	28	29	30	31
1	-	-	-	-	-	-	-	-	-	-	-	-	-	-	-	-	-	-	-	-	-	-	-	-							
2	-	-	-	-	-	-	-	-	-	-	-	-	-	-	-	-	-	-	-	-	-	-	-								
3	-	-	-	-	-	-	-	-	-	-	-	-	-	-	-	-	-	-	-	-	-	-	-								
4	-	-	-	-	-	-	-	-	-	-	-	-	-	-	-	-	-	-	-	-	-	-	-								
5	-	-	-	-	-	-	-	-	-	-	-	-	-	-	-	-	-	-	-	-	-	-	-								
6	-	-	-	-	-	-	-	-	-	-	-	-	-	-	-	-	-	-	-	-	-	-	-								

- 1 Habitación "Familienzimmer" - 4 persona(s)
- 2 Habitación "Panorama" - 2 persona(s)
- 3 Habitación "Stollhofer" - 2 persona(s)
- 4 Habitación "Dreibettzimmer" - 3 persona(s)
- 5 Habitación "Vierbettzimmer" - 4 persona(s)
- 6 Apartamento "Ferienwohnung "Gartenblick" 2-5















Mes : Siguiente >>



Habitaciones de huéspedes Inzing - Austria "Gasthof zum Stollhofer"

14
[Reservar](#)

Precios del alquiler "Gasthof zum Stollhofer"

Precios Habitaciones de huéspedes		Noche	Fin de semana	Semana	2 semanas	Mes
1 Habitación "Familienzimmer" 4 persona(s) (2 adultos - 2 niño(s))		535S/.*	-	-	-	-
		-	-	-	-	-
2 Habitación "Panorama" 2 persona(s) (2 adultos)		535S/.*	-	-	-	-
		-	-	-	-	-
3 Habitación "Stollhofer" 2 persona(s) (2 adultos)		291S/.*	-	-	-	-
		314S/.*	-	-	-	-
4 Habitación "Dreibettzimmer" 3 persona(s) (3 niño(s))		535S/.* ↓	-	-	-	-
		-	-	-	-	-
5 Habitación "Vierbettzimmer" 4 persona(s) (4 adultos)		-	-	-	-	-
		-	-	-	-	-
6 Apartamento "Ferienwohnung "Gartenblick" 2-5 Persoen" 5 persona(s) (5 adultos)		-	-	-	-	-
		-	-	-	-	-
 Temporada Alta  Periodo de promoción						
↓ Precio decreciente						

[Reservar](#)



vista de la propiedad



vista sobre el jardín/parque



vista de la propiedad

Condiciones de reservas

• Alquiler

- Impuesto de estancias suplementarios
- Prever suplemento para :
 - animales
 - cama(s) suplementaria(s)

Modalidades de pago aceptadas

- Visa/Delta/Electron
- Switch/Maestro
- Giro bancario
- MasterCard/EuroCard
- Efectivo

► Reservar

► Contactar al propietario

Contacte directamente con los propietarios

www.pe.iha.com

N° del anuncio

77918

>> Reservar <<

Contacto

Idiomas
hablados



* Tasa de conversión a título informativo : 100€ = 110\$ = 91£ = 382.36S/.

N° del anuncio 77918

www.pe.iha.com

